S21-227 主の真理は(別和声)Ver.C.1.1

Lyrics：『さんびのうた』1879
Melody：ユダヤ教讃美歌
Harmony：Shigeharu Matsuo

Organ

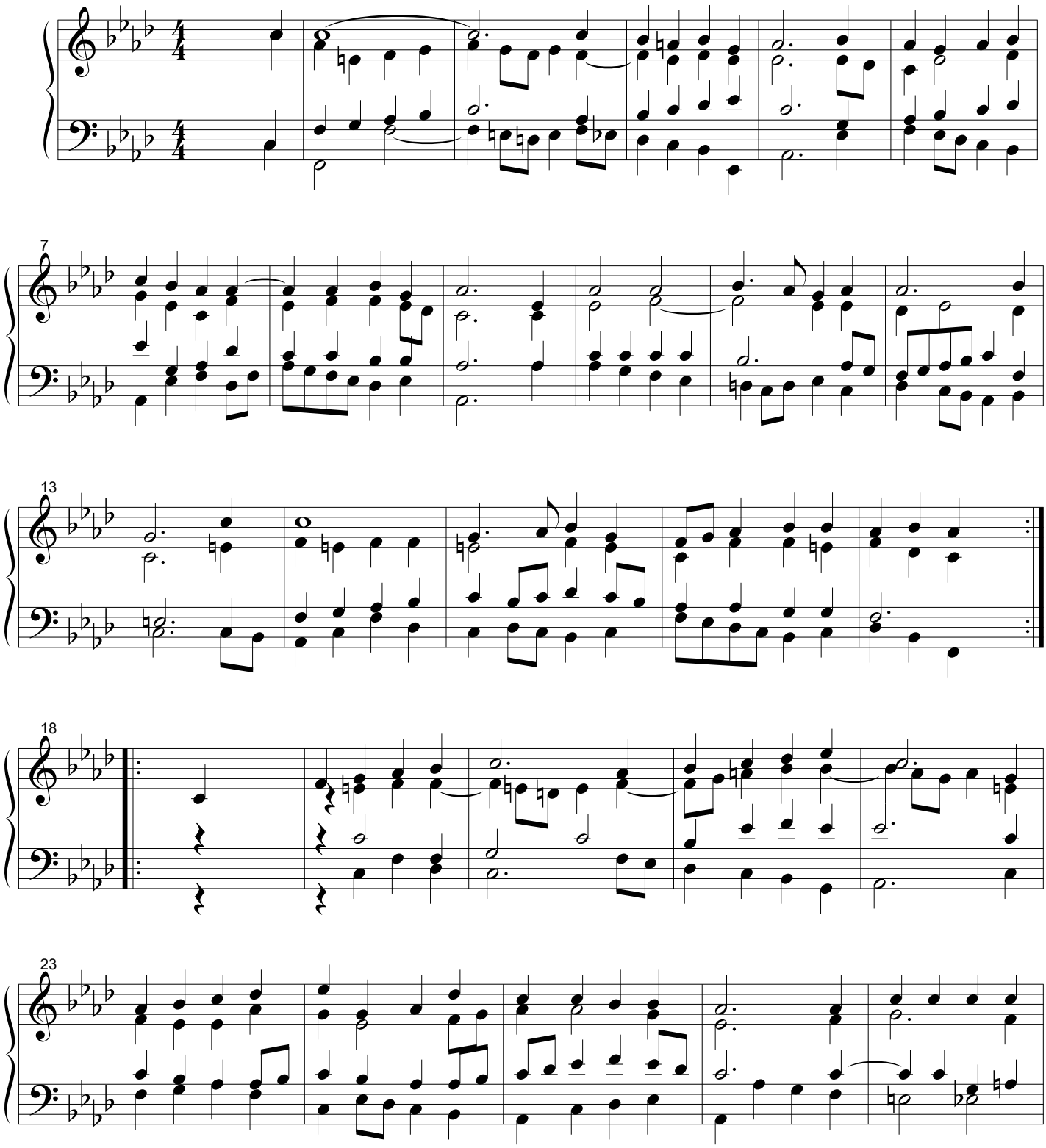

Arr: Shigeharu Matsuo

2

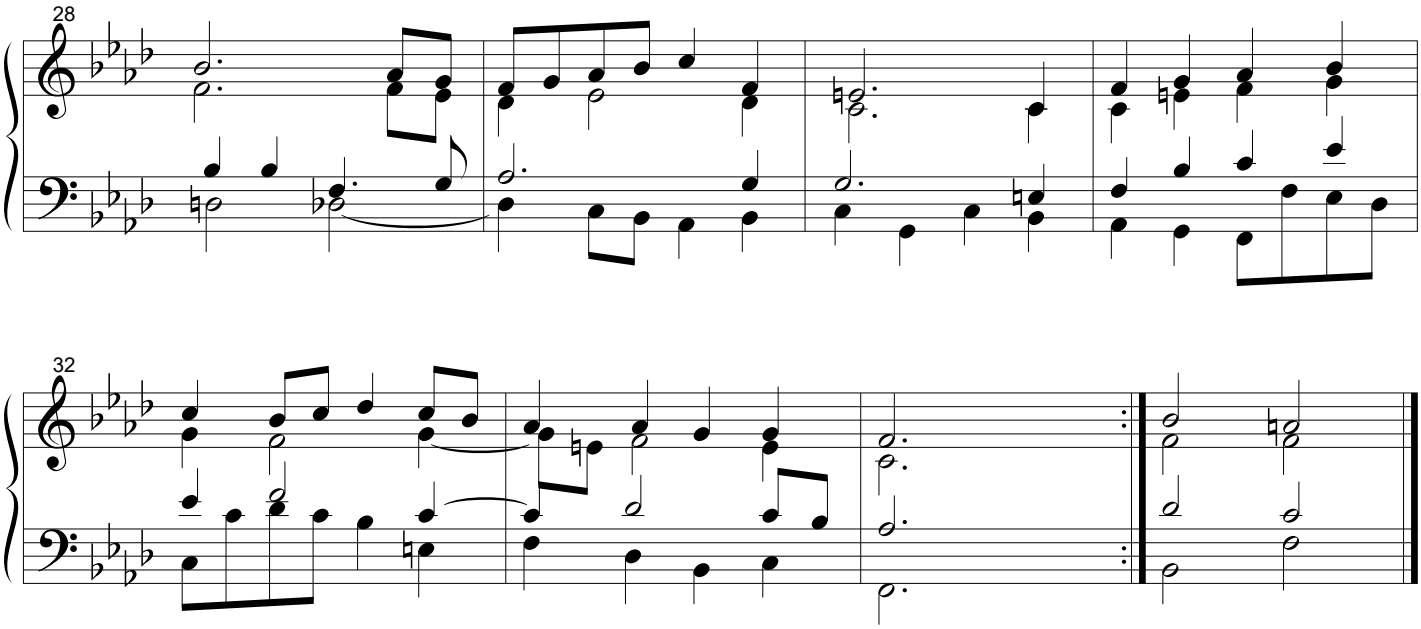

1　主の真理は　岩のごとし。
　逆巻く波にも　揺るぎもなし。
（くりかえし）
　とうときかな　天の神は、
　力にあふるる　とこしえの主。

2　主のめぐみは　浜の真砂
　その数いかでか　数え得べき。

3　弱きわれも　こころつくし、
　わが主にすがらば　力をぞ得ん。

4　主の真理と　その恵みを、
　のぞみてわれらは　安らぎを得ん。

詩86：15　出34：6～7　創15：5、22：17　ヘブ11：8～12

Arr: Shigeharu Matsuo