ラ星変奏曲 Ver.2.0.7 主題と1+40の変奏 2022/4/27-20

Choir with instrumental music

Choral Variations on ″Twinkle, twinkle, little star″ ♪

キラキラ星変奏曲 Version 2.0.7

- The Life of Jesus Christ sung with theme and 1 + 40 variations -

～ 主題と1+40の変奏で歌い綴るイェス・キリストの足跡 ～

Original melody: French folk song
Lyrics/Variations: Shigeharu Matsuo

Creative Commons BY-SA 2015-2024 Shigeharu Matsuo
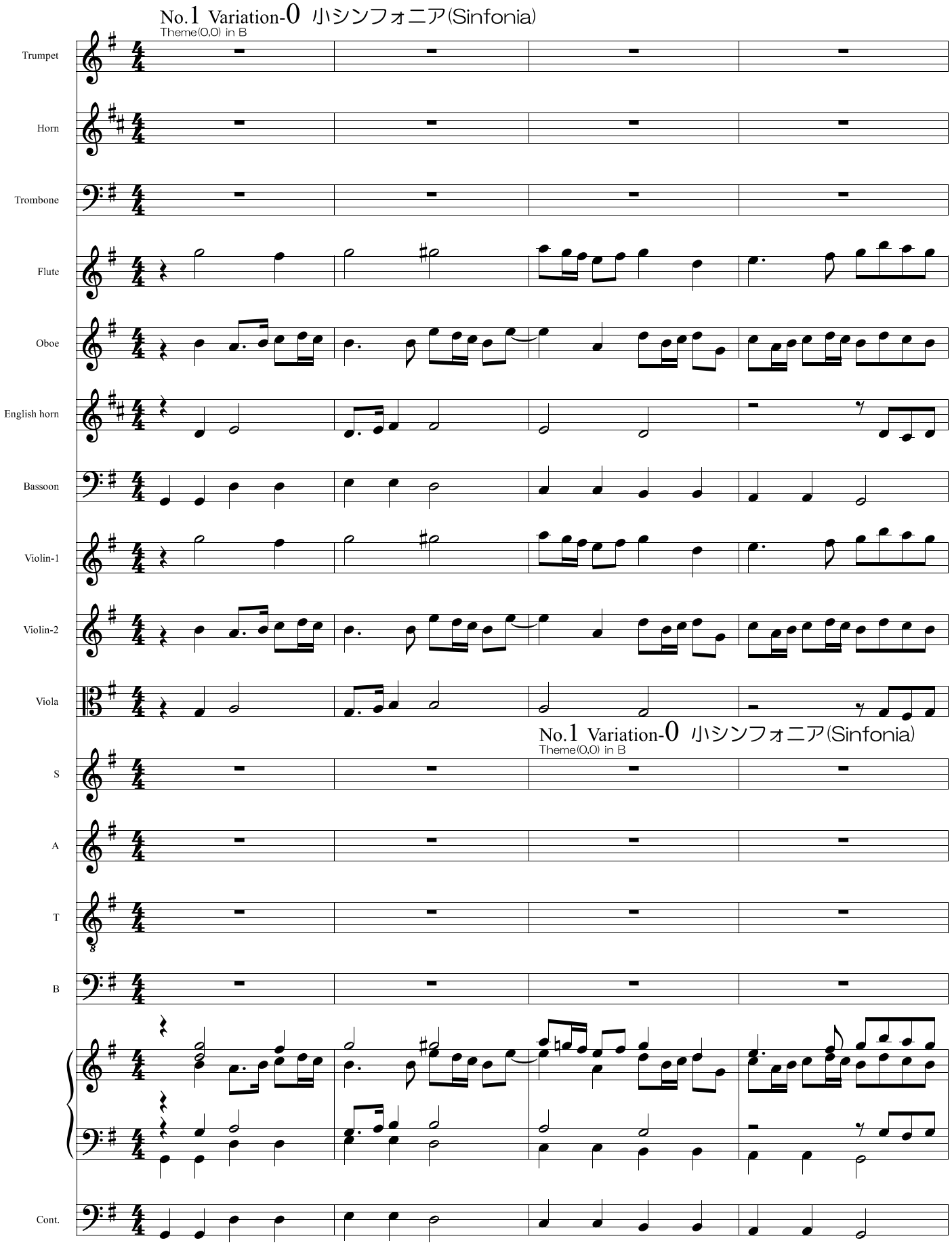
No.1 Variation-0 小シンフォニア(Sinfonia)
Theme(0,0) in B
Trumpet
Horn
Trombone
Flute
Oboe
English horn
Bassoon
Violin-1
Violin-2
Viola
No.1 Variation-0 小シンフォニア(Sinfonia)
Theme(0,0) in B
S
A
T
B
Cont.
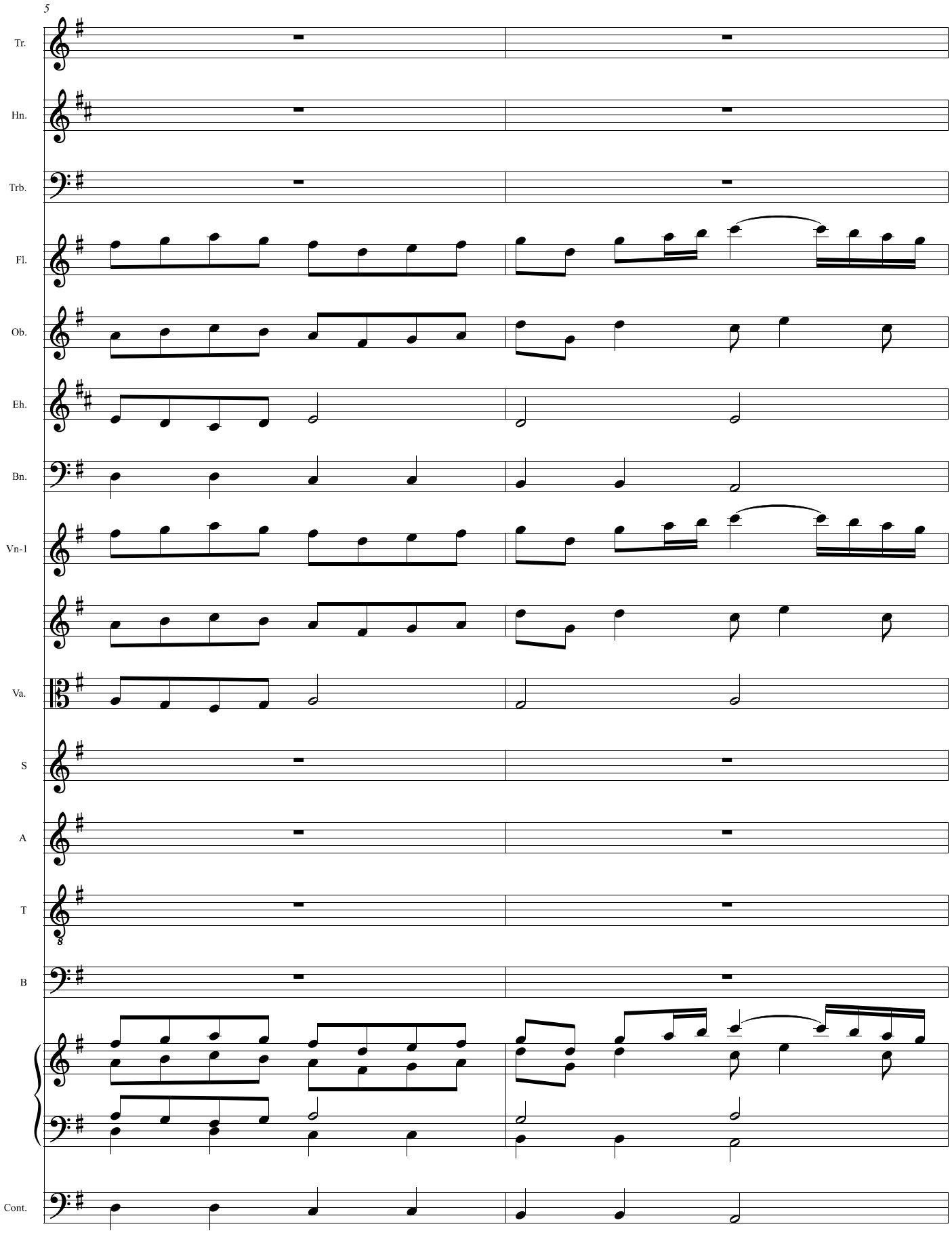
5
Tr.
Hn.
Trb.
Fl.
Ob.
Eh.
Bn.
Vn-1
Va.
S
A
T
B
Cont.
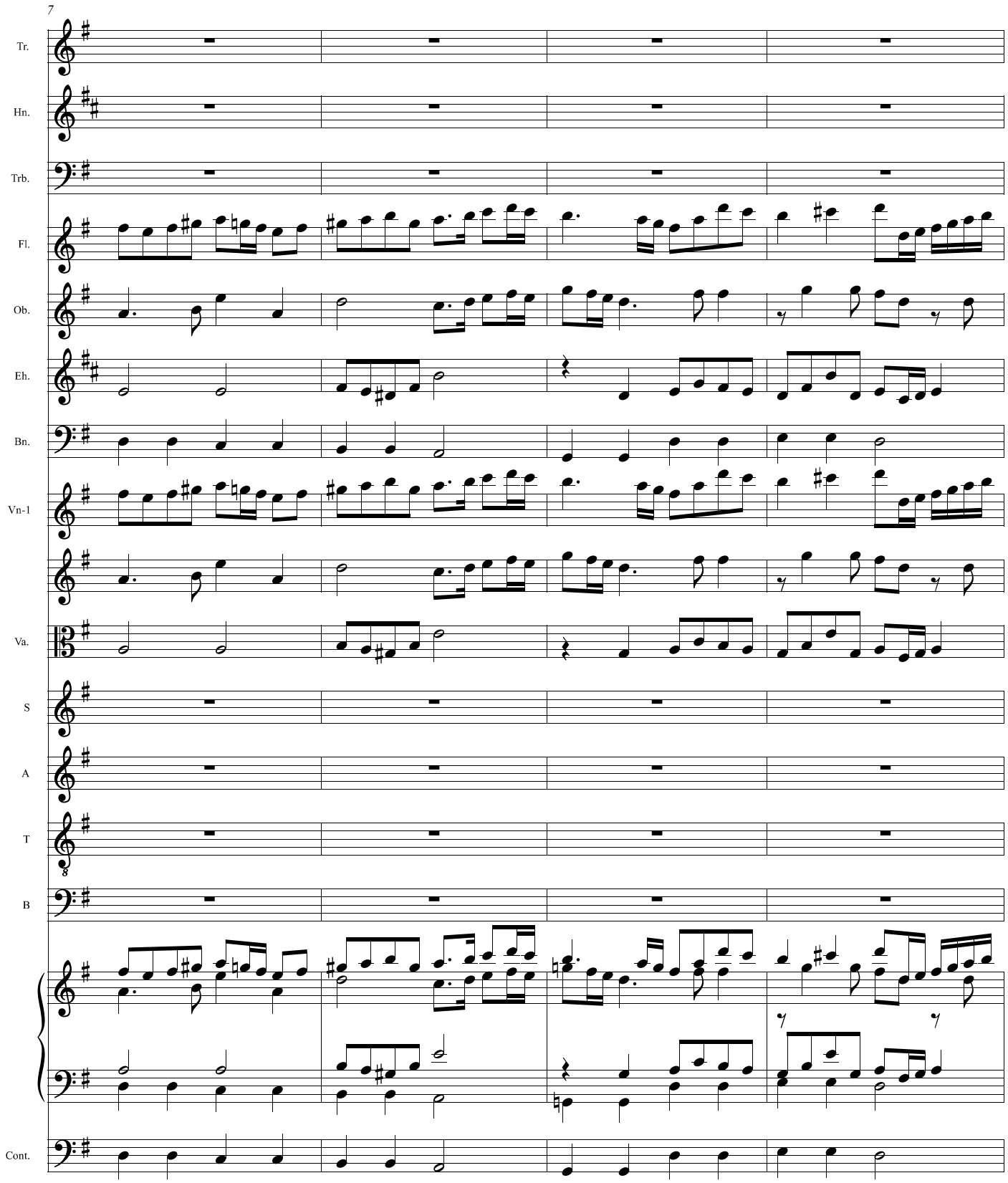
7
Tr.
Hn.
Trb.
Fl.
Ob.
Eh.
Bn.
Vn-1
Va.
S
A
T
B
Cont.
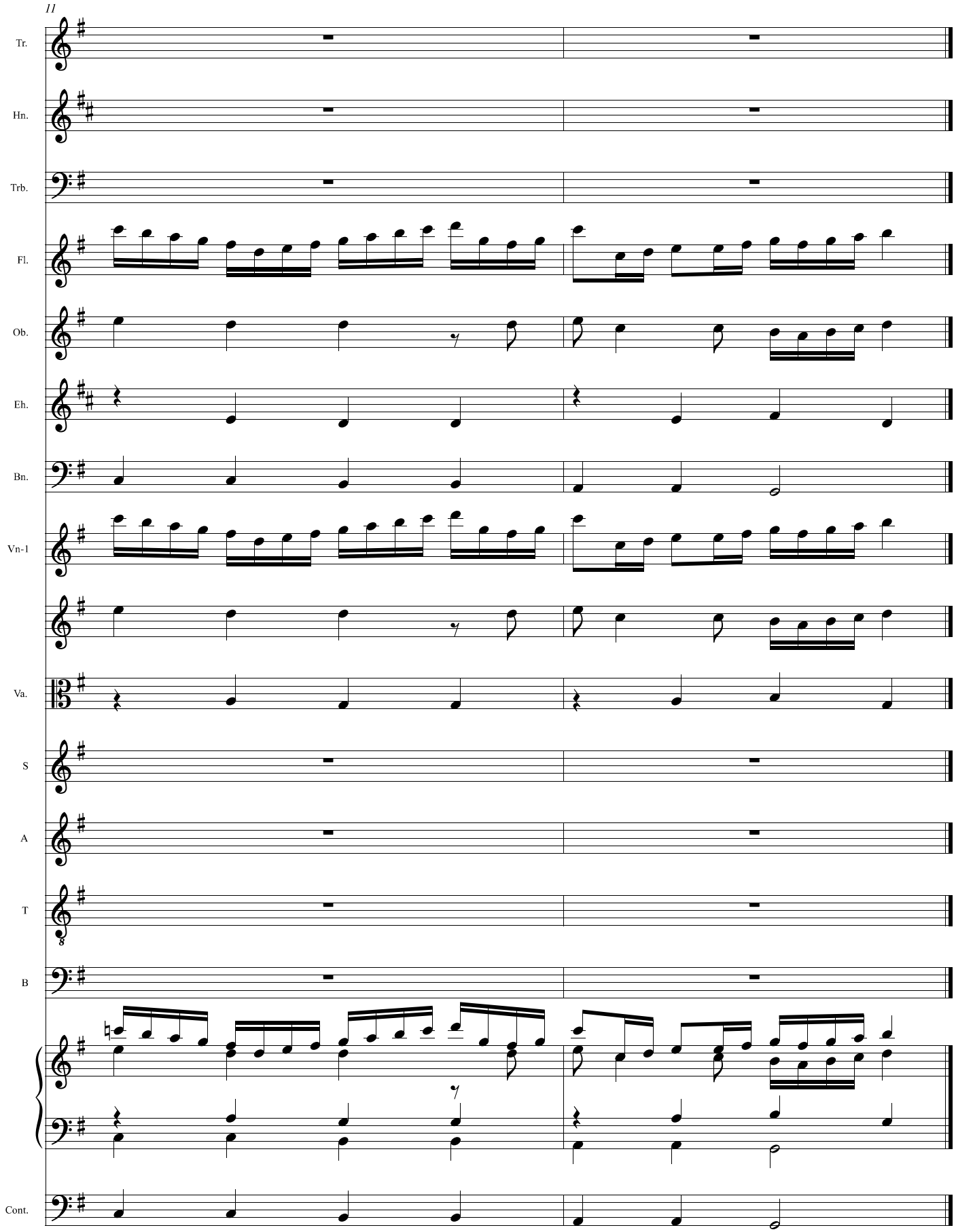
11
Tr.
Hn.
Trb.
Fl.
Ob.
Eh.
Bn.
Vn-1
Va.
S
A
T
B
Cont.
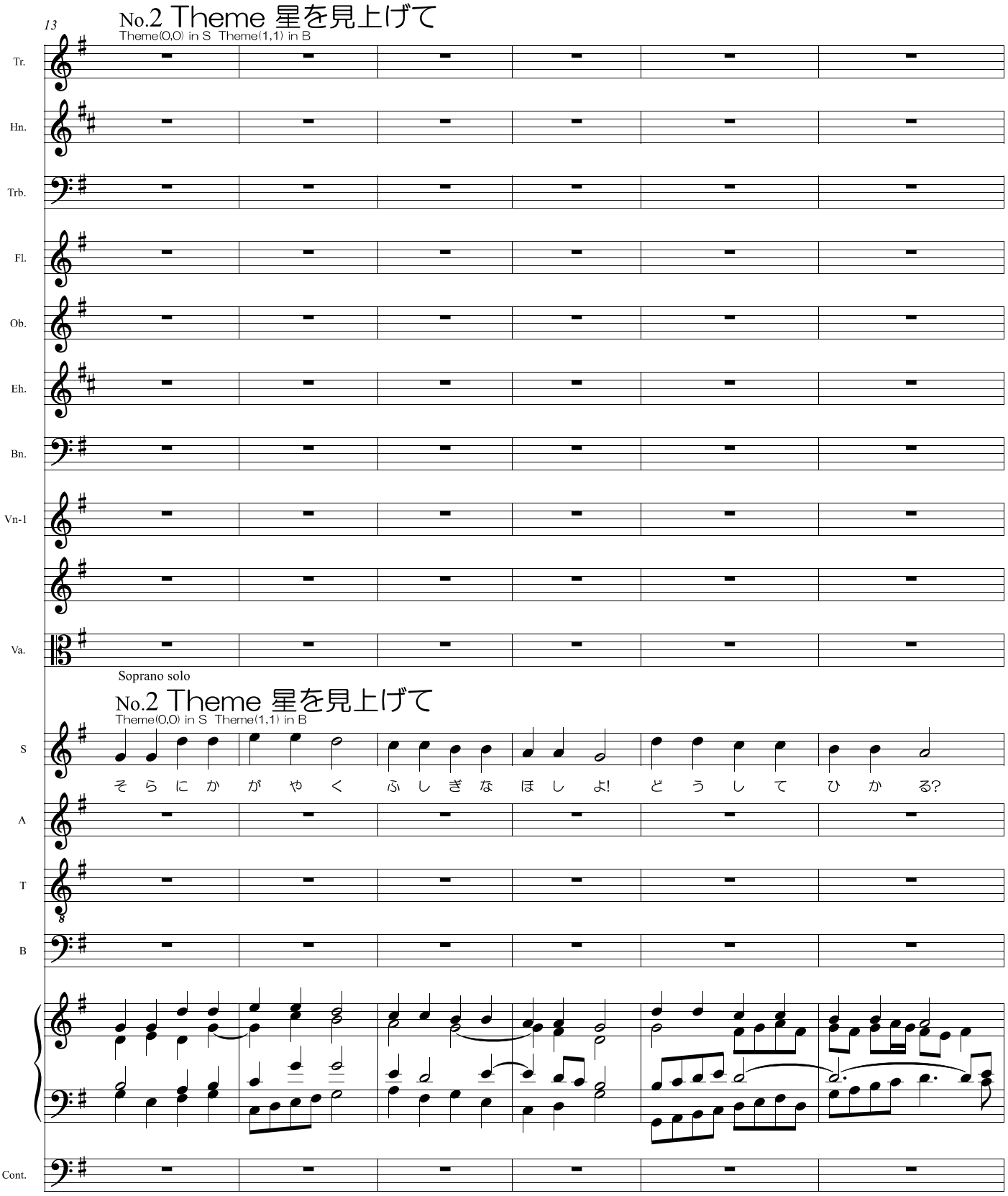
13
No.2 Theme 星を見上げて
Theme(0,0) in S Theme(1,1) in B
Tr.
Hn.
Trb.
Fl.
Ob.
Eh.
Bn.
Vn-1
Va.
Soprano solo
No.2 Theme 星を見上げて
Theme(0,0) in S Theme(1,1) in B
S
そ ら に か が や く ふ し ぎ な ほ し よ! ど う し て ひ か る?
A
T
B
Cont.
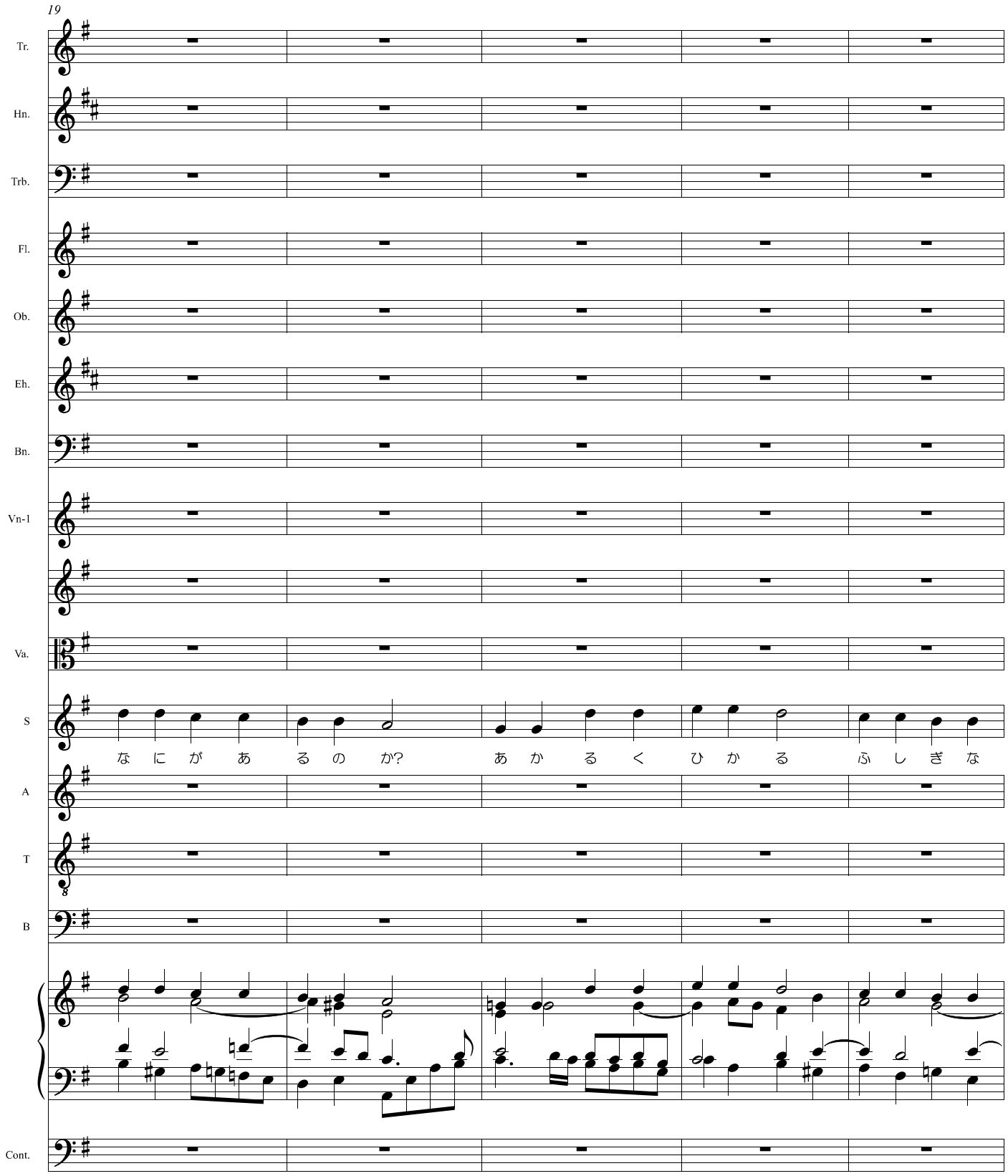
19
Tr.
Hn.
Trb.
Fl.
Ob.
Eh.
Bn.
Vn-1
Va.
S
な に が あ る の か?
あ か る く ひ か る ふ し ぎ な
A
T
B
Cont.

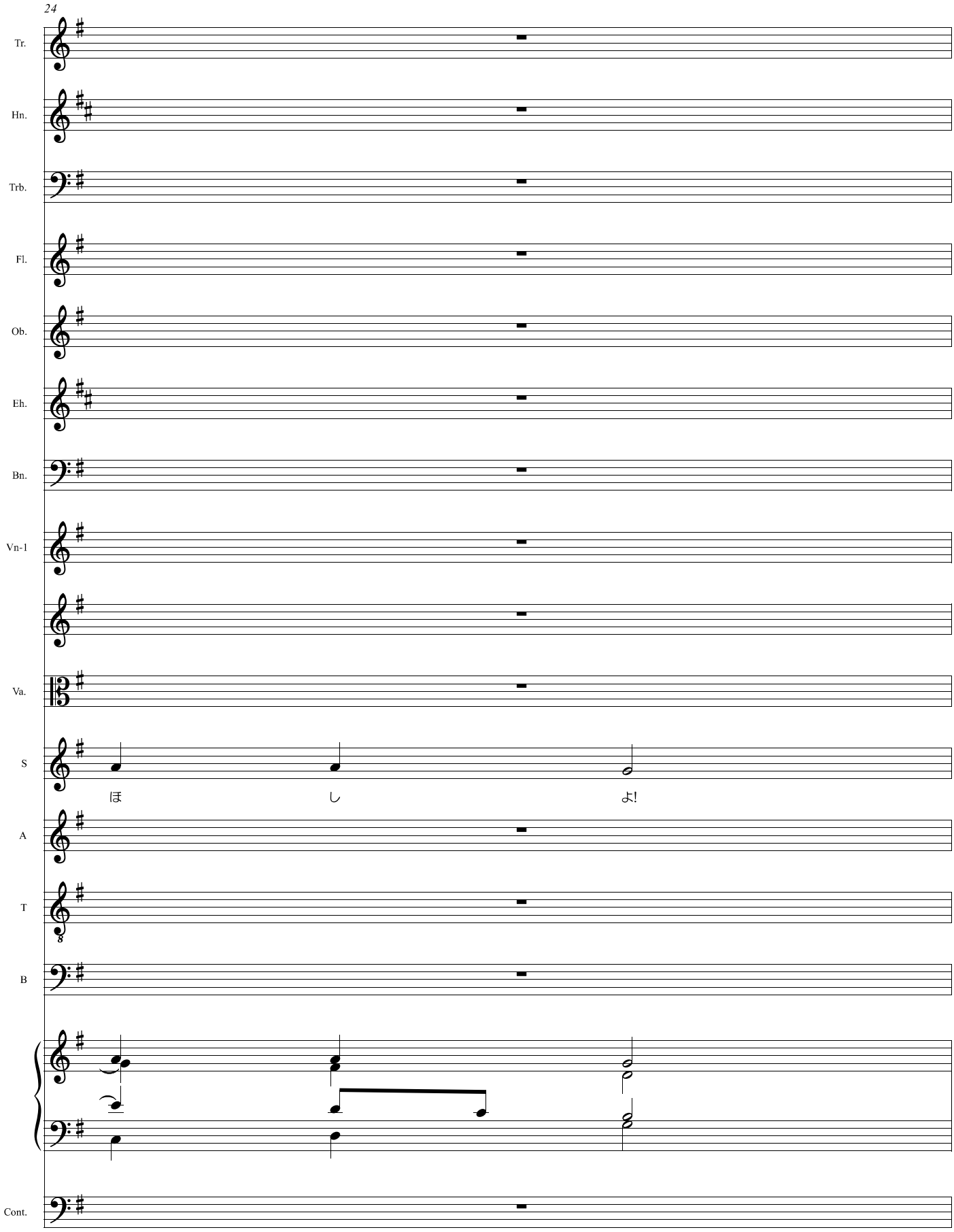
24
Tr.
Hn.
Trb.
Fl.
Ob.
Eh.
Bn.
Vn-1
Va.
S
ほ
し
よ!
A
T
B
Cont.
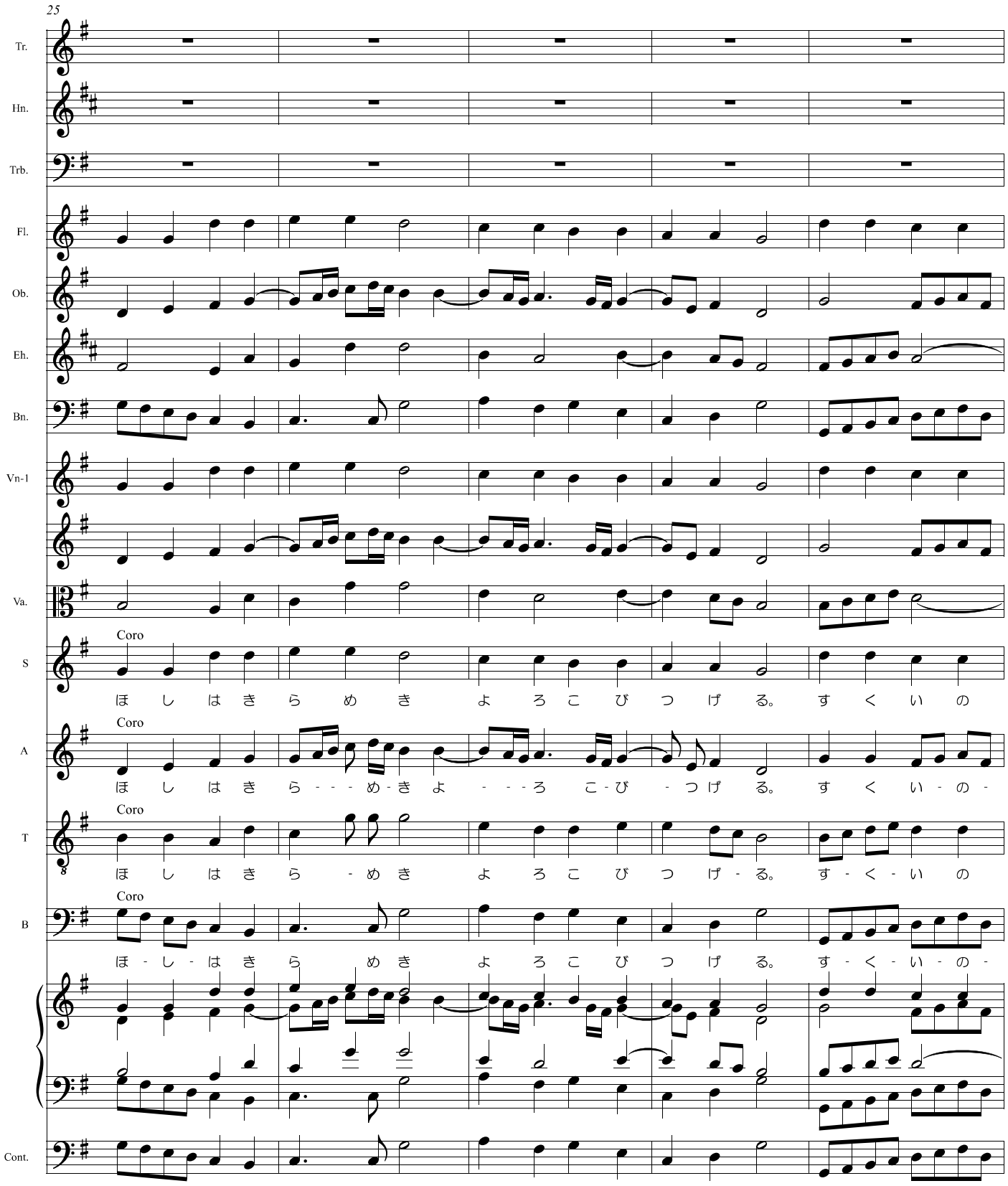
25
Tr.
Hn.
Trb.
Fl.
Ob.
Eh.
Bn.
Vn-1
Va.
S
Coro
ほ し は き ら め き よ ろ こ び つ げ る。 す く い の
A
Coro
ほ し は き ら - - - め - き よ - - - ろ こ - び - つ げ る。 す く い - の -
T
Coro
ほ し は き ら - め き よ ろ こ び つ げ - る。 す - く - い の
B
Coro
ほ - し - は き ら め き よ ろ こ び つ げ る。 す - く - い - の -
Cont.

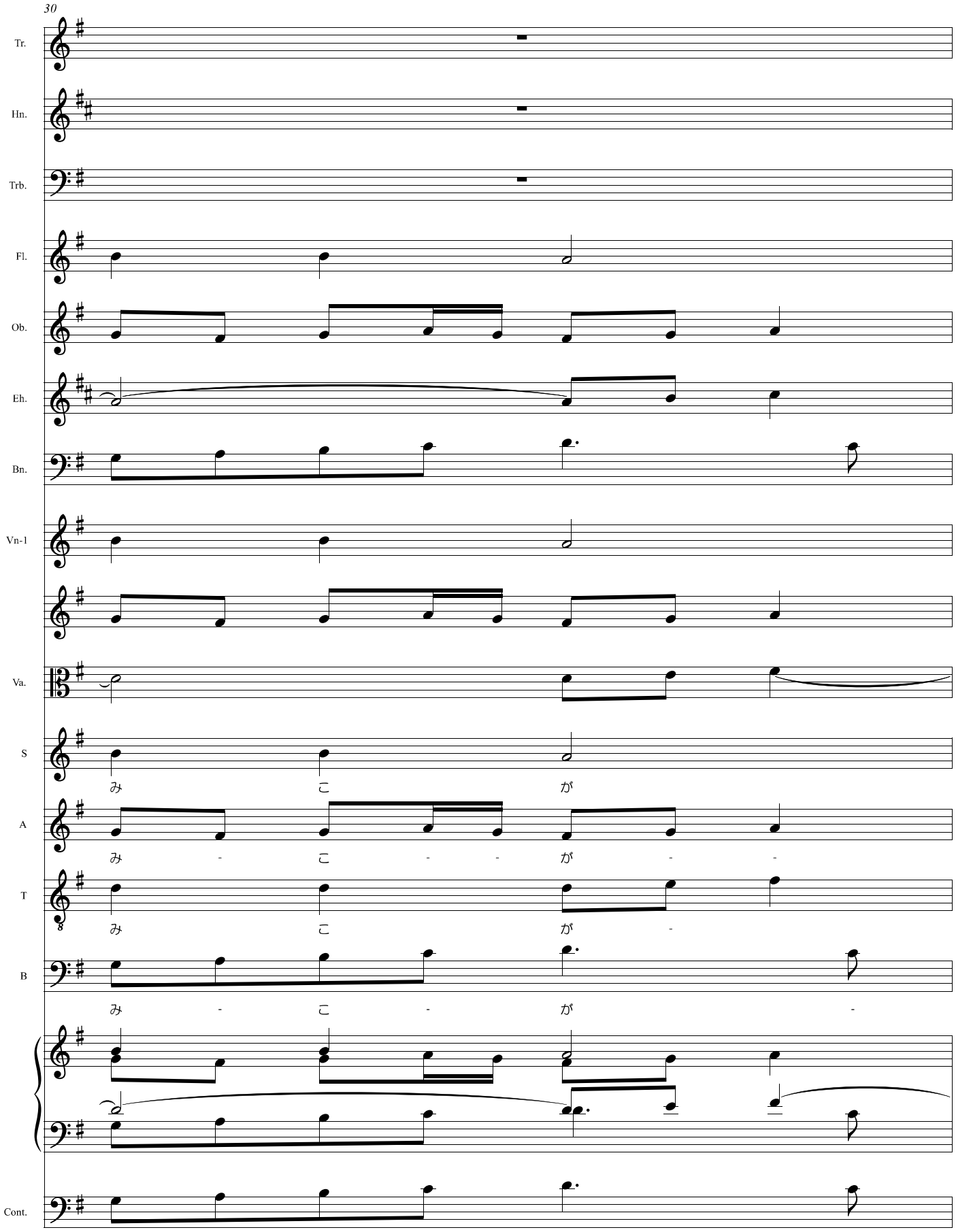
30
Tr.
Hn.
Trb.
Fl.
Ob.
Eh.
Bn.
Vn-1
Va.
S
み こ が
A
み - こ - - が - -
T
み こ が -
B
み - こ - が -
Cont.
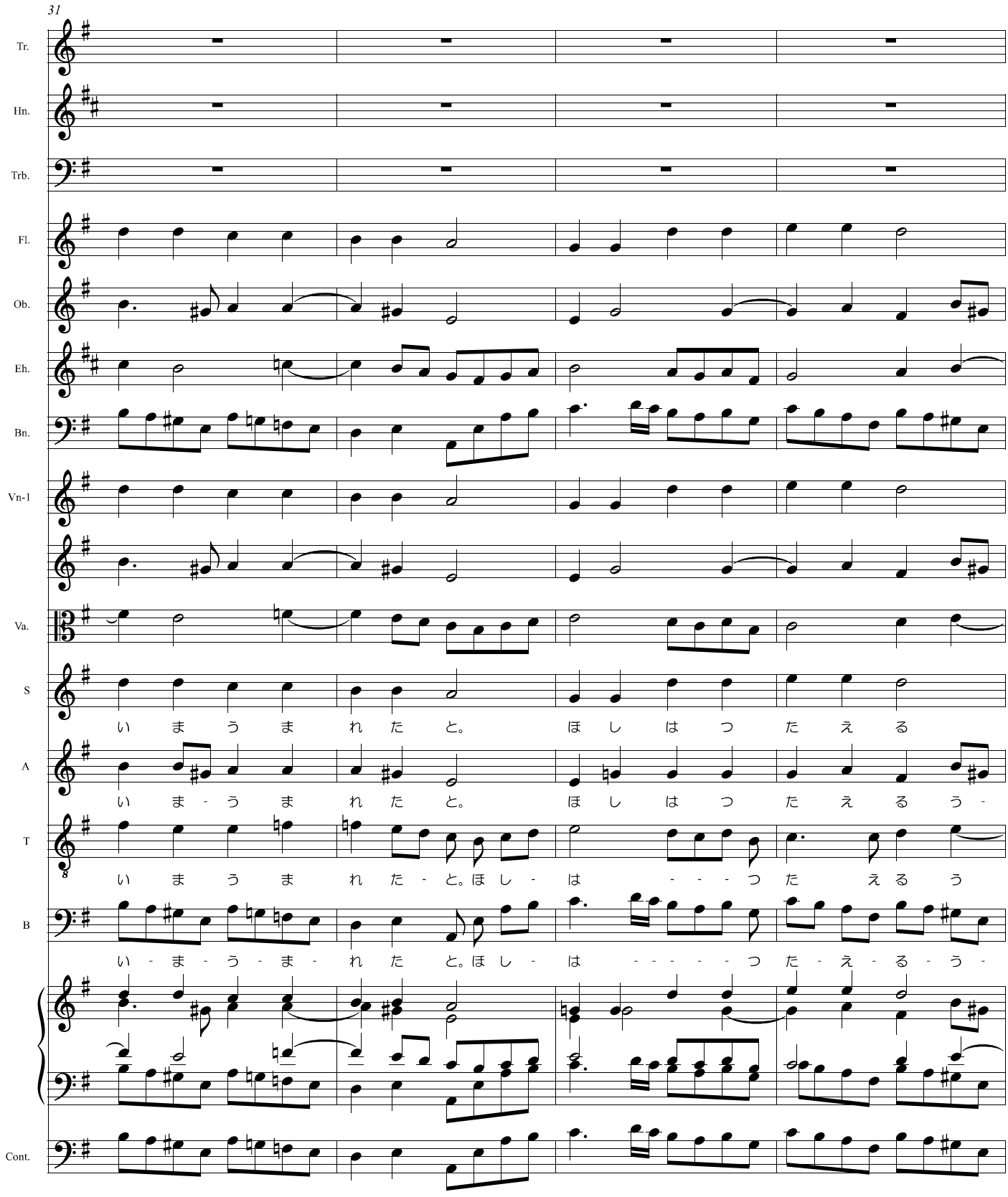
31
Tr.
Hn.
Trb.
Fl.
Ob.
Eh.
Bn.
Vn-1
Va.
S
A
T
B
Cont.
い ま う ま れ た と。 ほ し は つ た え る
い ま - う ま れ た と。 ほ し は つ た え る う -
い ま う ま れ た - と。ほ し - は - - - つ た え る う
い - ま - う - ま - れ た と。ほ し - は - - - - - つ た - え - る - う -
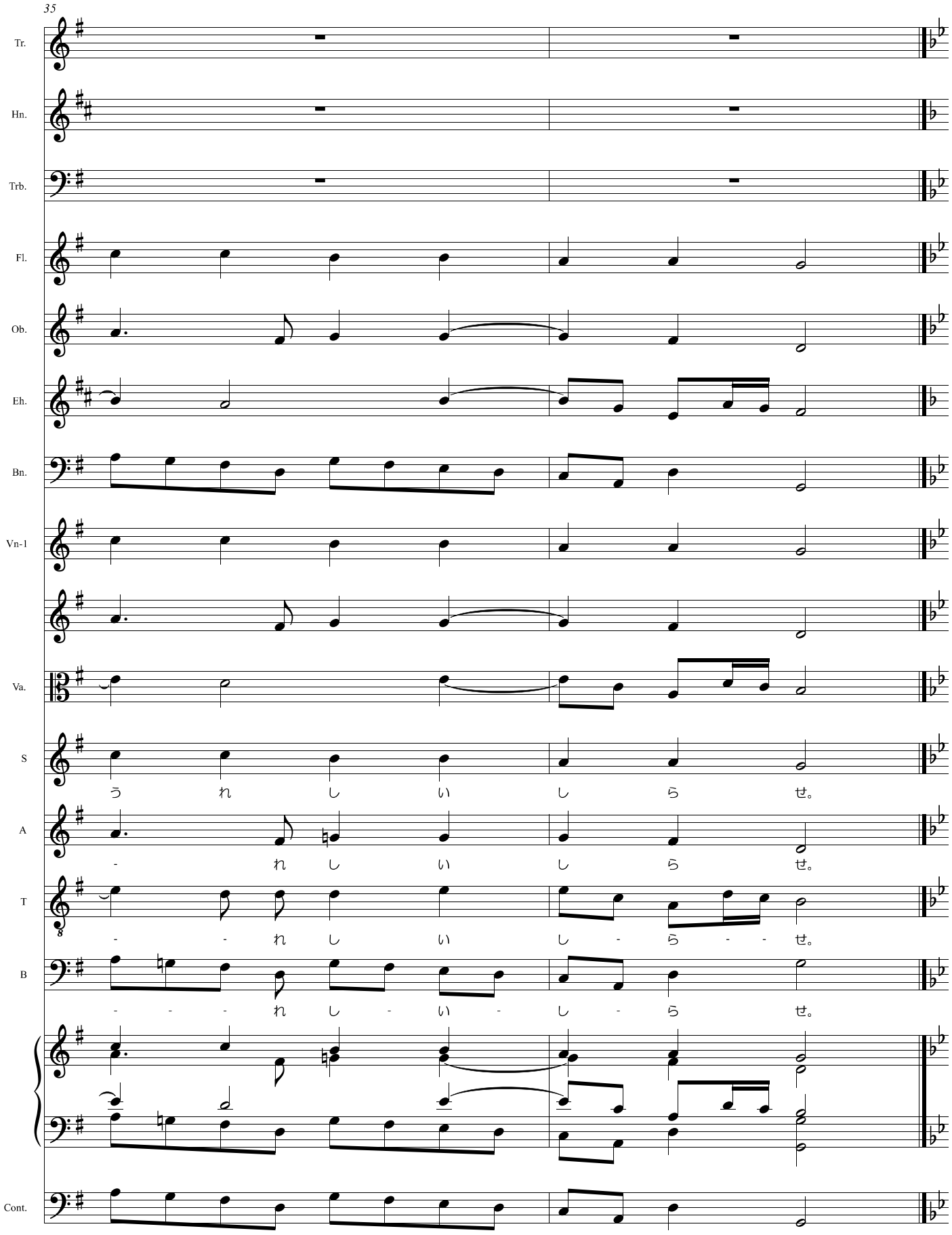
35
Tr.
Hn.
Trb.
Fl.
Ob.
Eh.
Bn.
Vn-1
Va.
S
う れ し い し ら せ。
A
- れ し い し ら せ。
T
- - れ し い し - ら - - せ。
B
- - - れ し - い - し - ら せ。
Cont.
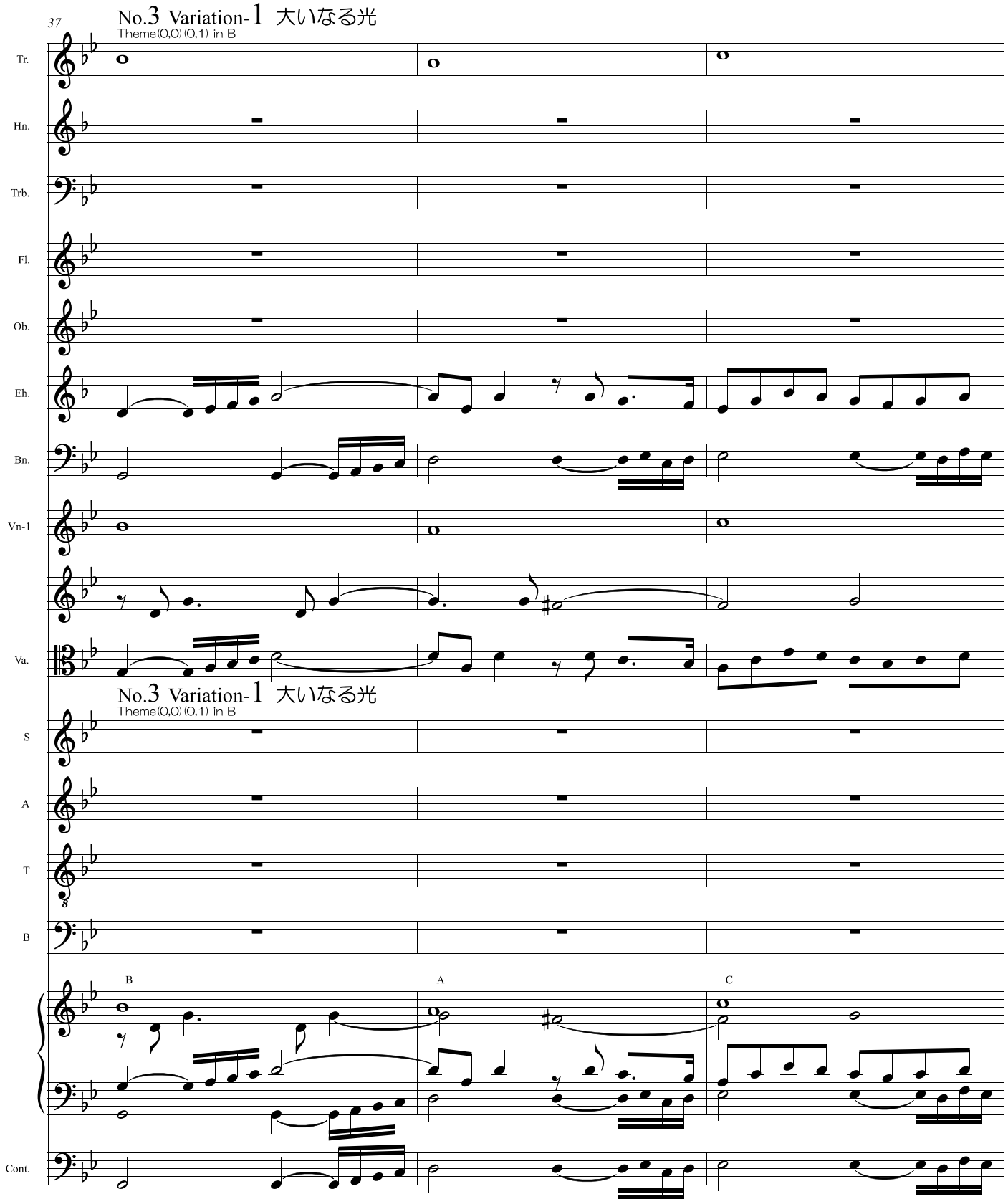
37
No.3 Variation-1 大いなる光
Theme(0,0)(0,1) in B
Tr.
Hn.
Trb.
Fl.
Ob.
Eh.
Bn.
Vn-1
Va.
No.3 Variation-1 大いなる光
Theme(0,0)(0,1) in B
S
A
T
B
B
A
C
Cont.
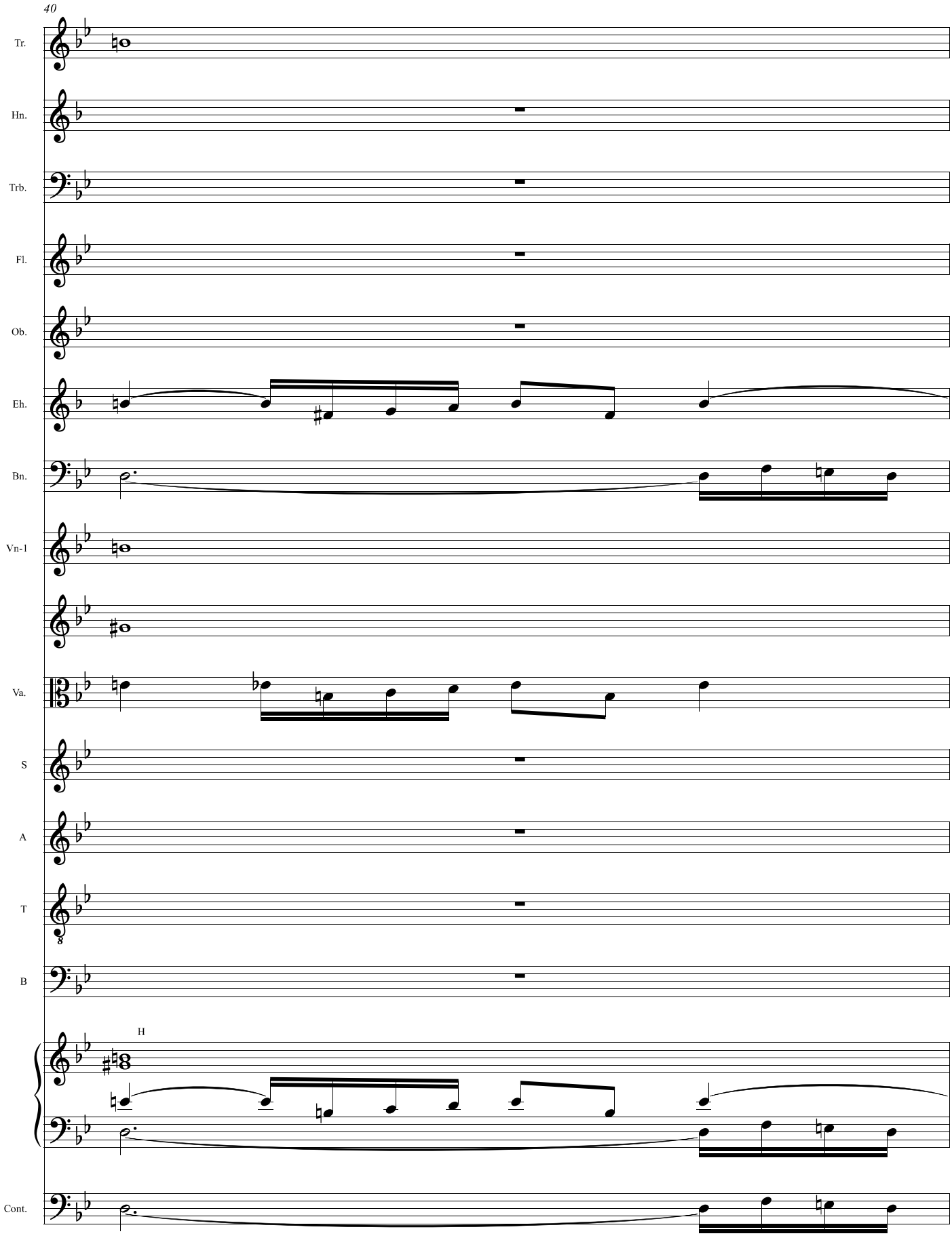
40
Tr.
Hn.
Trb.
Fl.
Ob.
Eh.
Bn.
Vn-1
Va.
S
A
T
B
H
Cont.
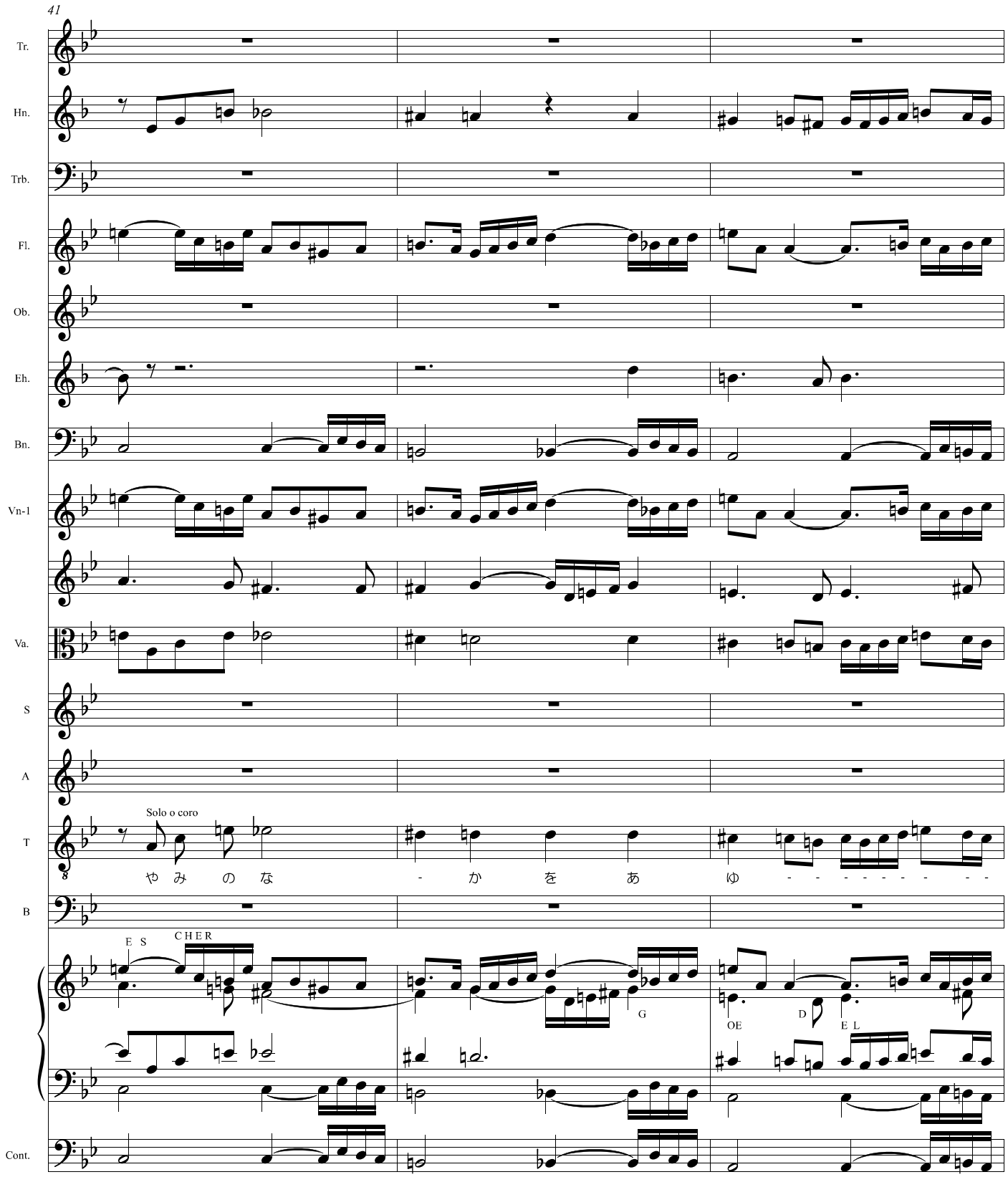
41
Tr.
Hn.
Trb.
Fl.
Ob.
Eh.
Bn.
Vn-1
Va.
S
A
T
B
Cont.
Solo o coro
やみのな - か を あ ゆ - - - - - - - -
E S
CHER
G
OE
D
E L

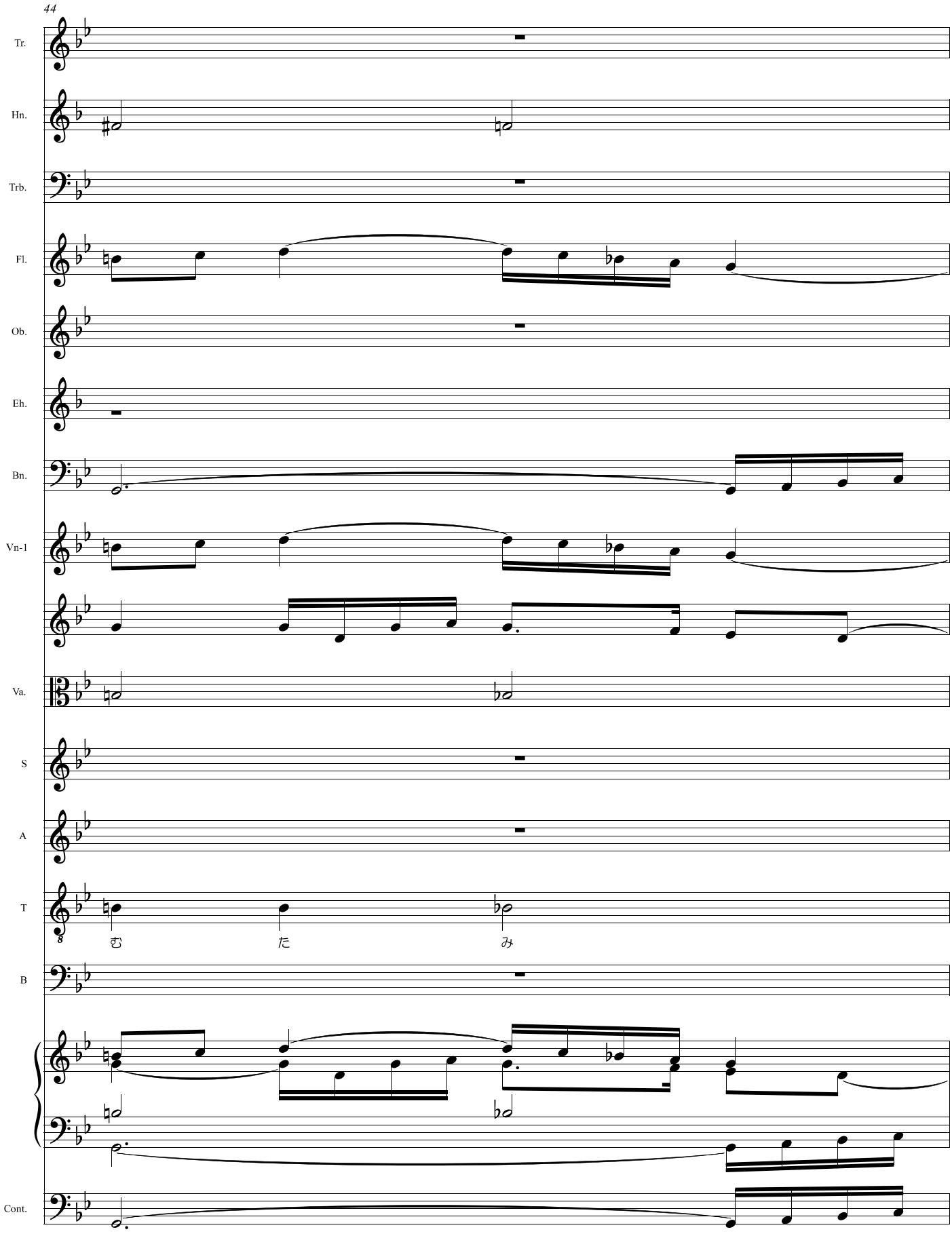
44
Tr.
Hn.
Trb.
Fl.
Ob.
Eh.
Bn.
Vn-1
Va.
S
A
T
B
Cont.
む
た
み
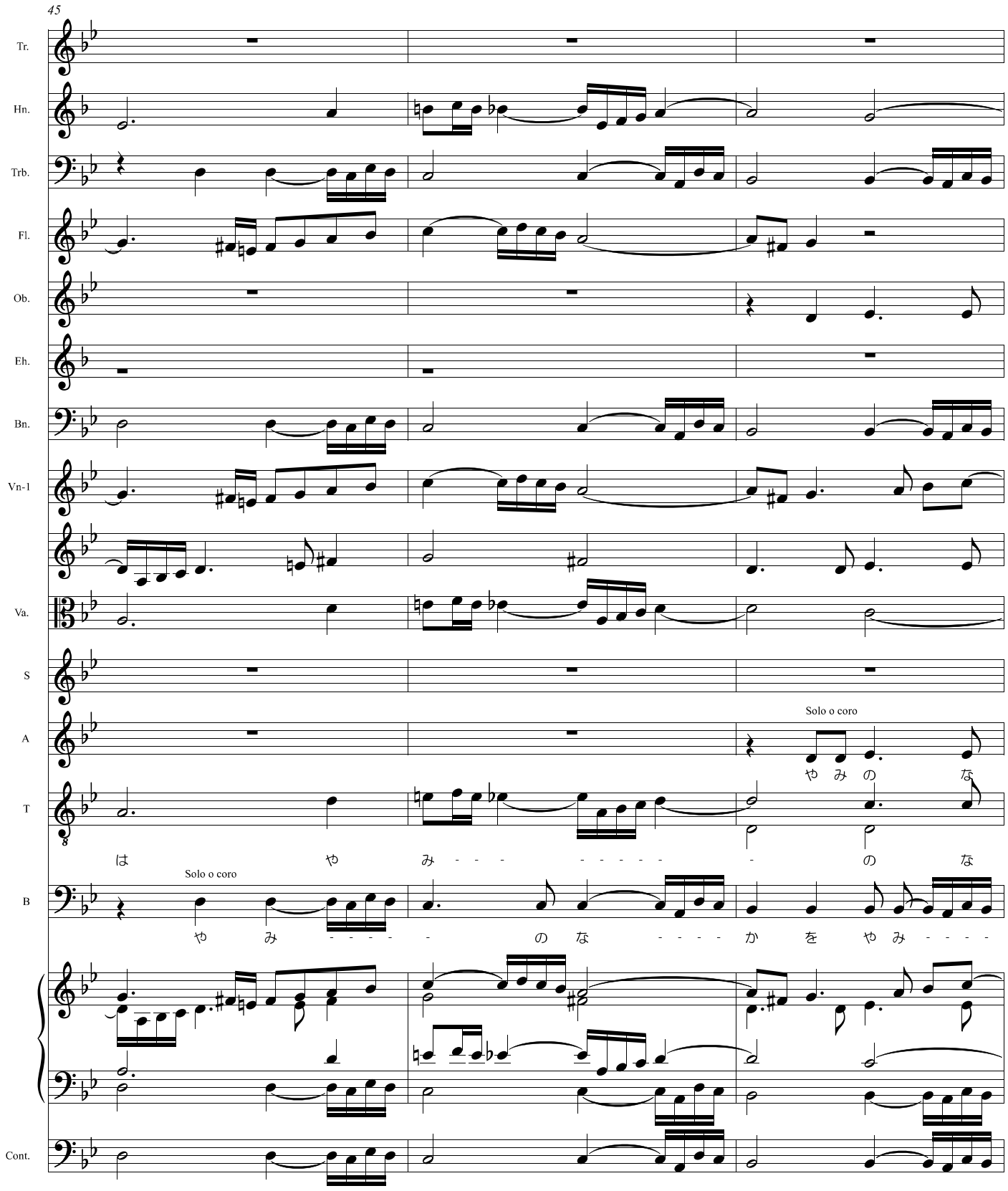
45
Tr.
Hn.
Trb.
Fl.
Ob.
Eh.
Bn.
Vn-1
Va.
S
A
T
B
Cont.
Solo o coro
やみのな
は　や　み - - -　- - - - -　- の な
Solo o coro
や　み - - - -　- の な - - - -　か　を　や　み - - - -

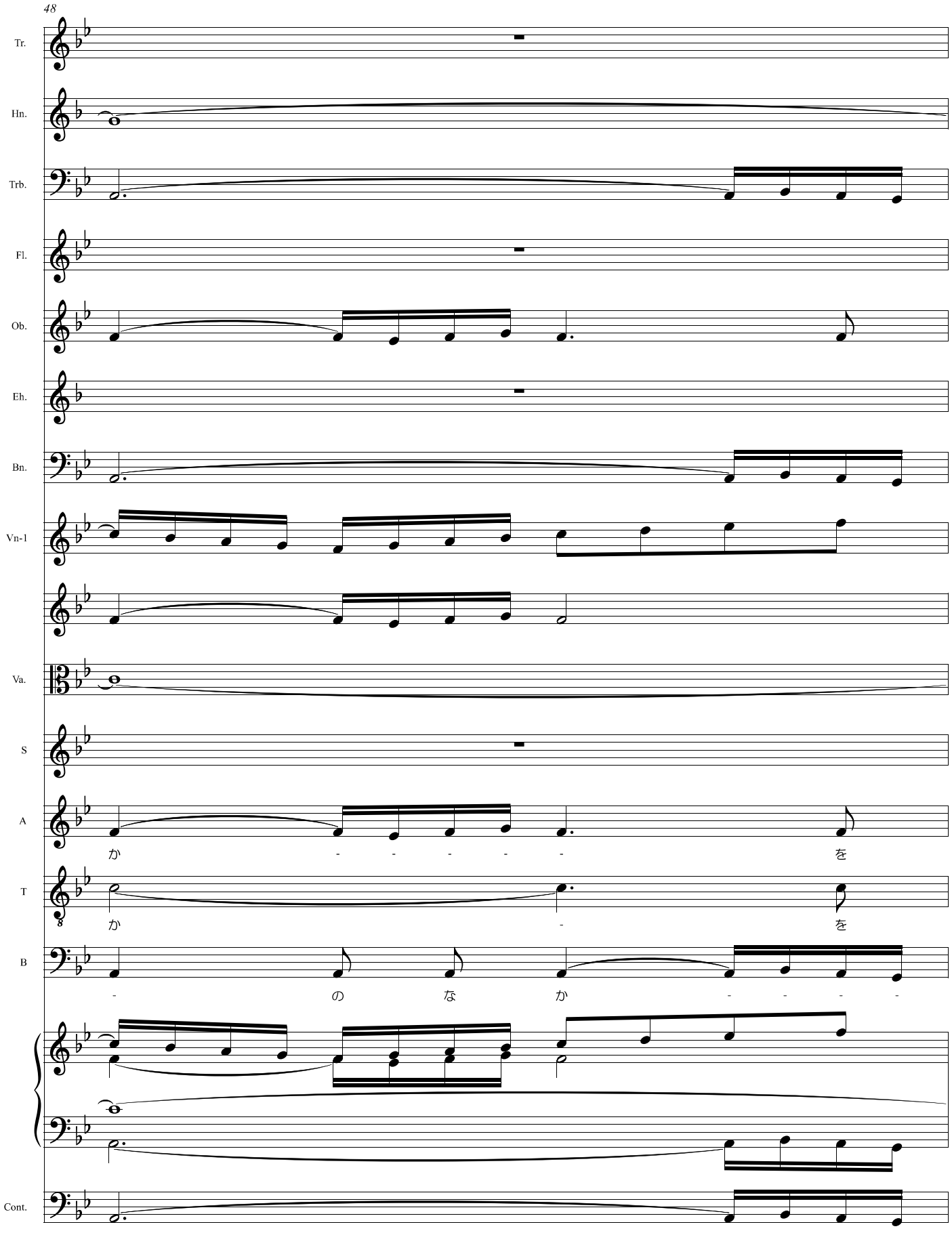
48
Tr.
Hn.
Trb.
Fl.
Ob.
Eh.
Bn.
Vn-1
Va.
S
A
か - - - - - を
T
か - を
B
- の な か - - - -
Cont.
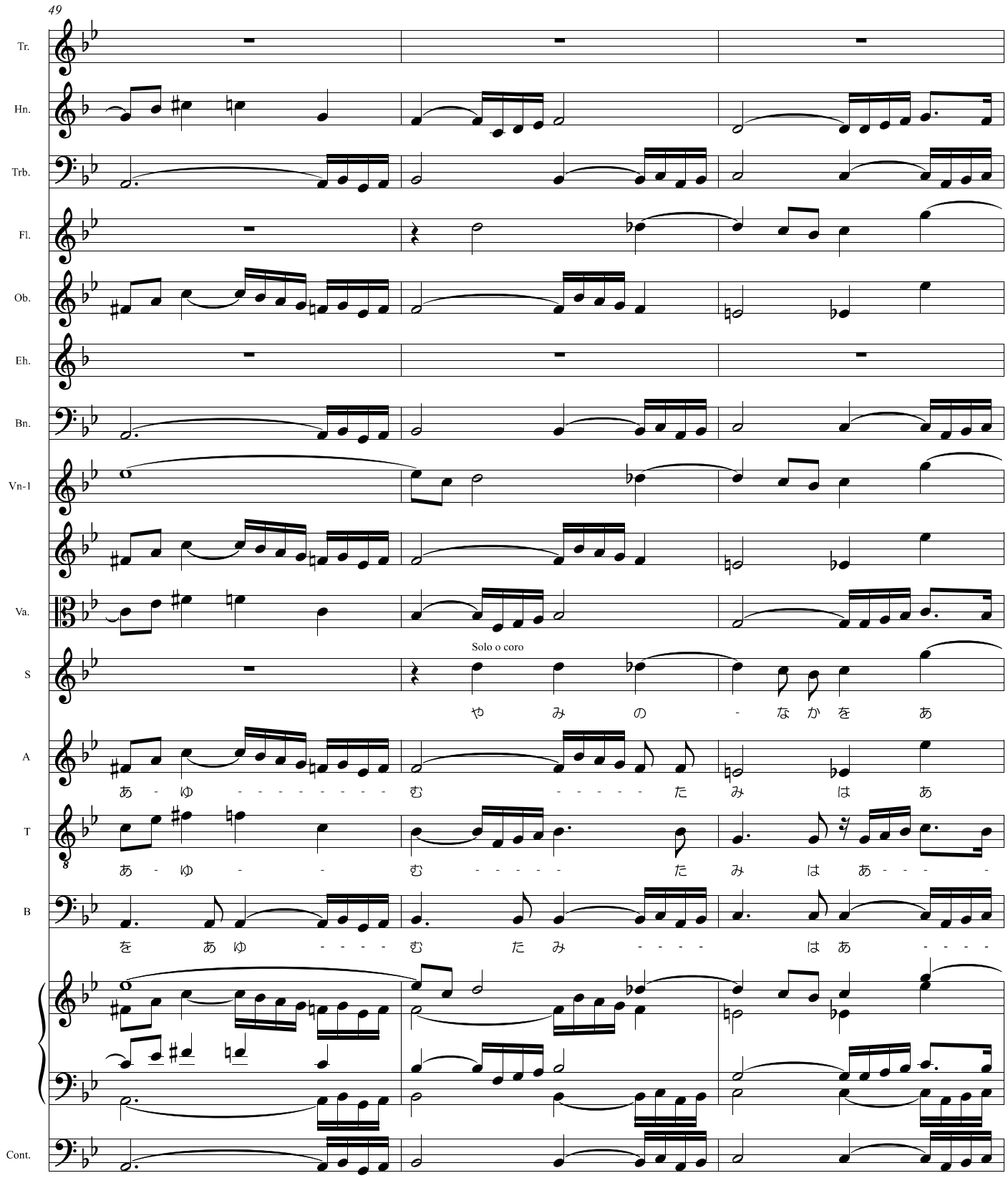
49
Tr.
Hn.
Trb.
Fl.
Ob.
Eh.
Bn.
Vn-1
Va.
S
Solo o coro
や み の - な か を あ
A
あ - ゆ - - - - - - - - - む - - - - - - た み は あ
T
あ - ゆ - - む - - - - - - た み は あ - - - -
B
を あ ゆ - - - - む た み - - - - は あ - - - -
Cont.

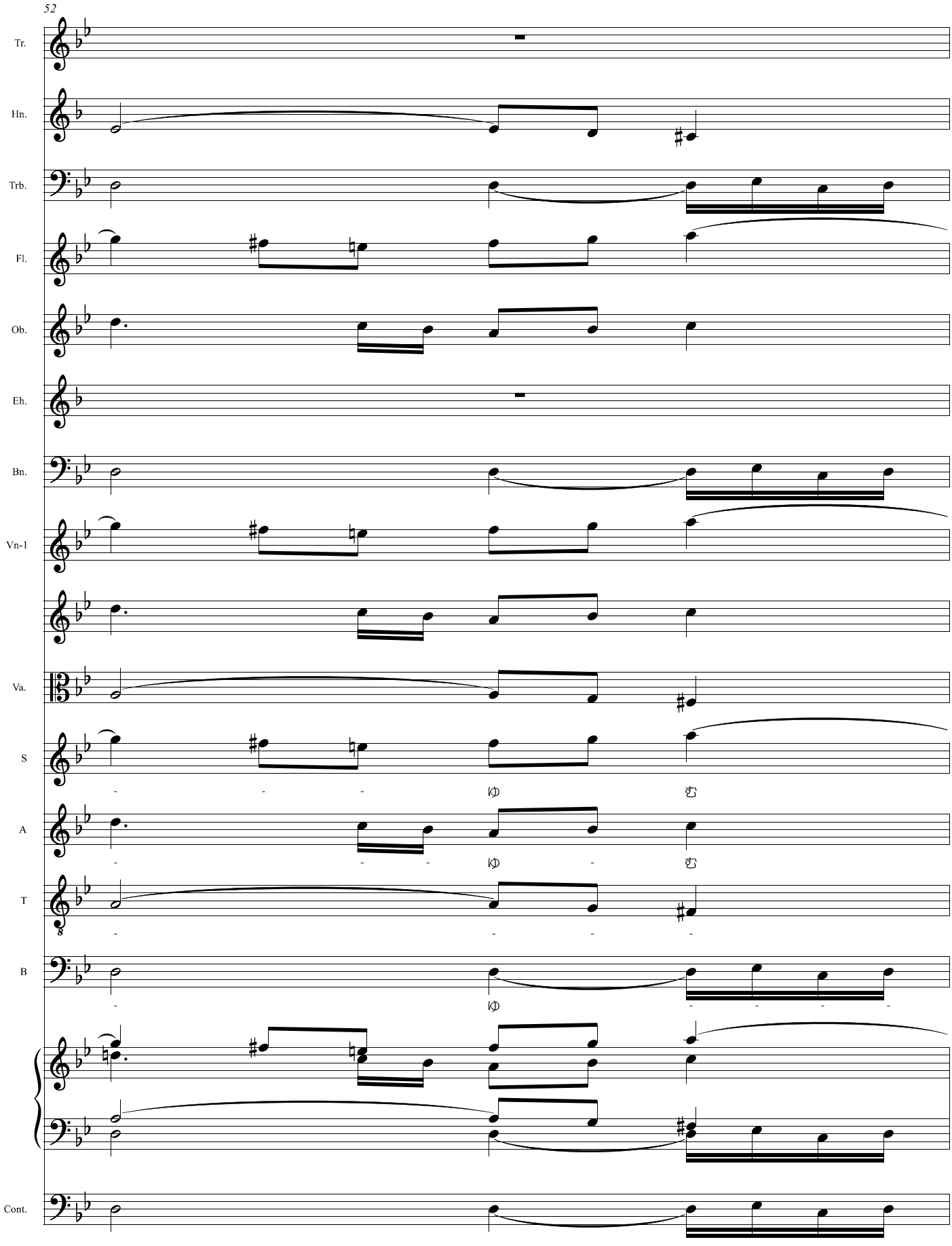
52
Tr.
Hn.
Trb.
Fl.
Ob.
Eh.
Bn.
Vn-1
Va.
S
A
T
B
Cont.
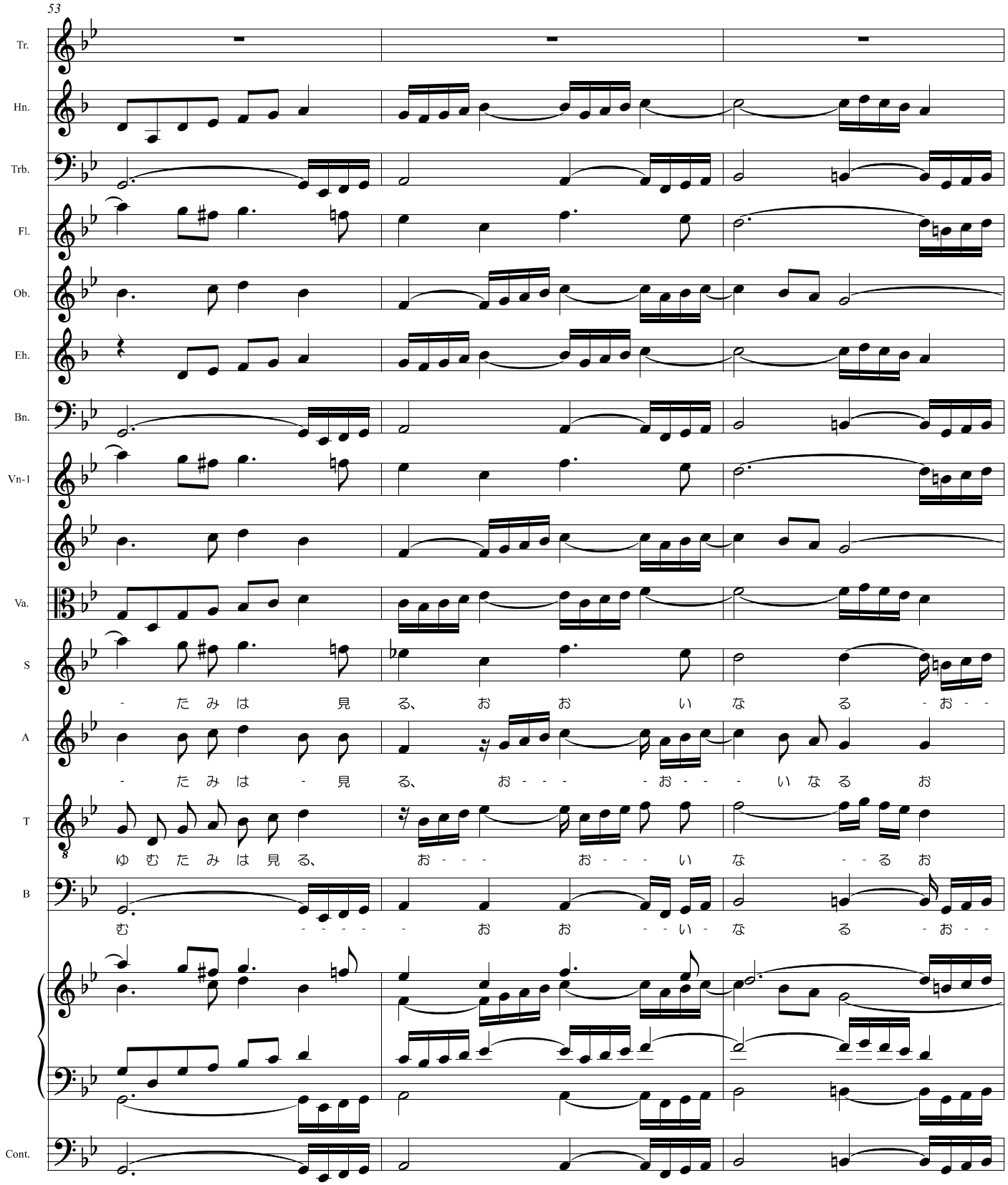
53
Tr.
Hn.
Trb.
Fl.
Ob.
Eh.
Bn.
Vn-1
Va.
S
- た み は 見 る、 お お い な る - お - -
A
- た み は - 見 る、 お - - - - お - - - い な る お
T
ゆ む た み は 見 る、 お - - - お - - - い な - - る お
B
む - - - - - お お - - い - な る - お - -
Cont.
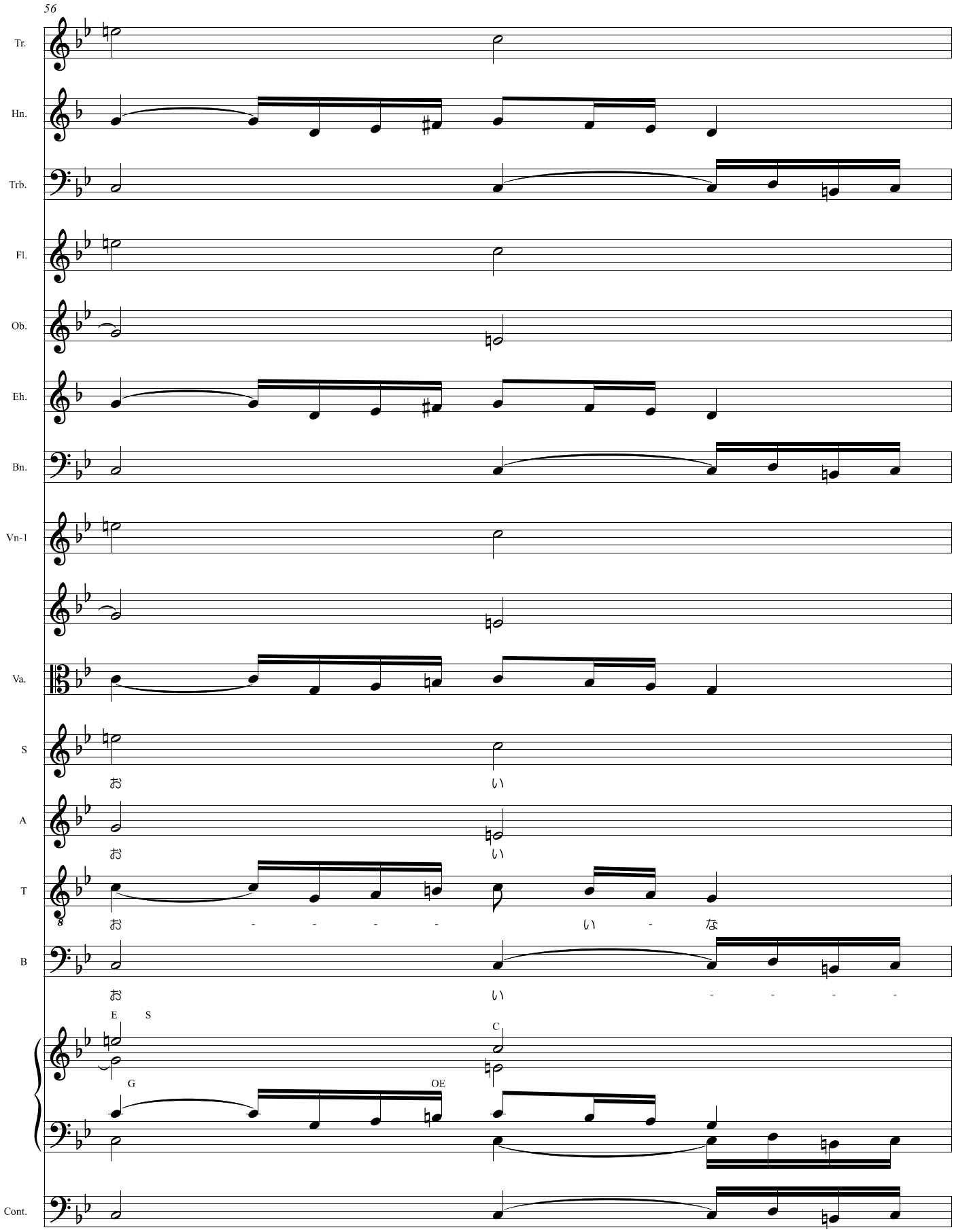
56
Tr.
Hn.
Trb.
Fl.
Ob.
Eh.
Bn.
Vn-1
Va.
S
お
い
A
お
い
T
お - - - - い - な
B
お
い - - - -
E S
C
G
OE
Cont.

キラキラ星変奏曲 Ver.2.0.7 主題と1+40の変奏 2022/4/27-2024/8/30
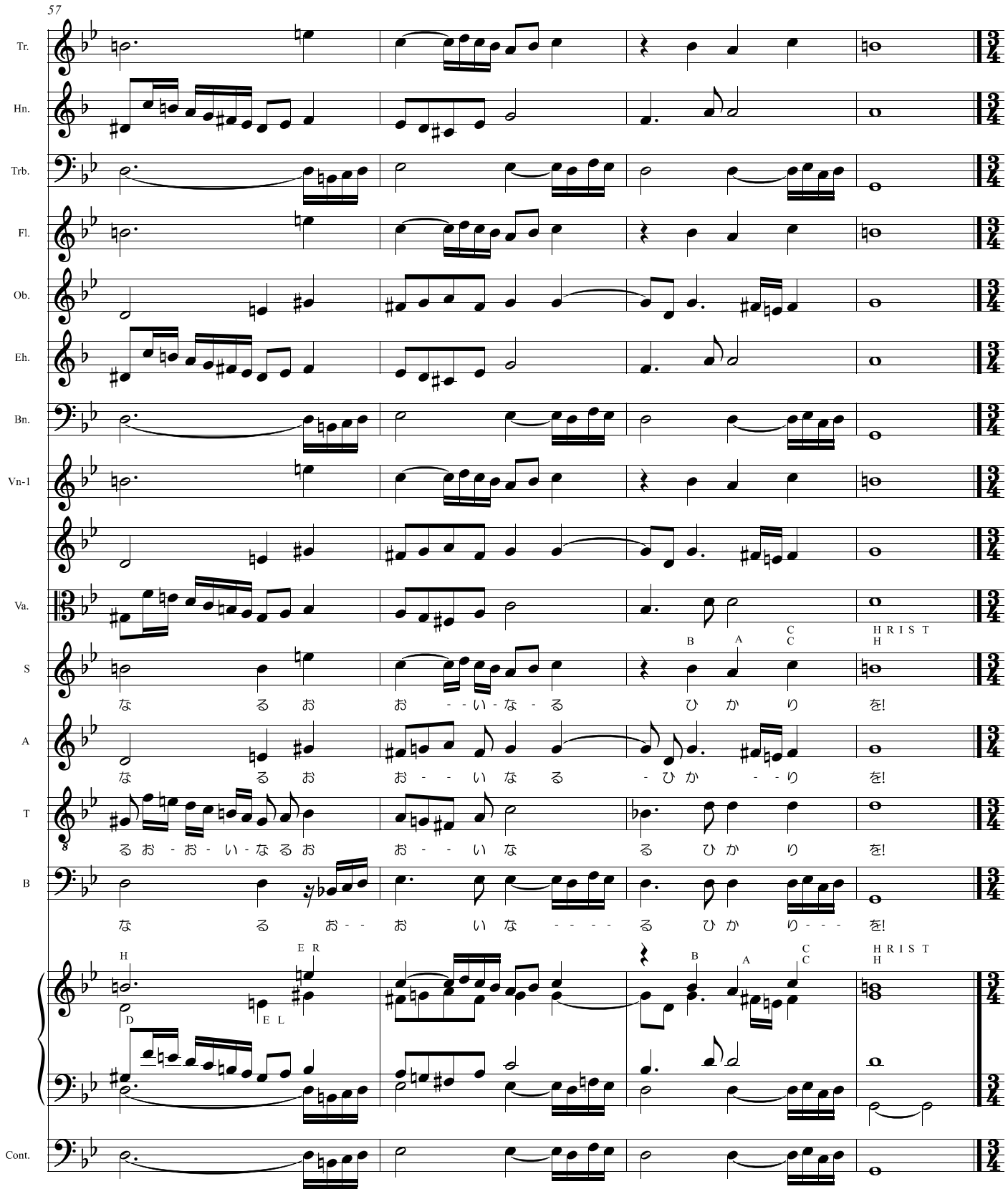
61

No.4 Variation-2 待降のキャロル

Theme(0,0) in B

Tr.

Hn.

Trb.

Fl.

Ob.

Eh.

Bn.

Vn-1

Va.

No.4 Variation-2 待降のキャロル

Theme(0,0) in B

S

や み 夜 を て ら す ひか り、 おぅ! 主 イェ ス! こ

A

や み - 夜 を て ら す ひか り、 おぅ! 主 イェ ス! こ

T

や み 夜 を - て ら す ひか - り、 おぅ! - 主 イェ ス! こ

B

や み 夜 を て ら す ひか り、 おぅ! 主 イェ ス! こ

Cont.
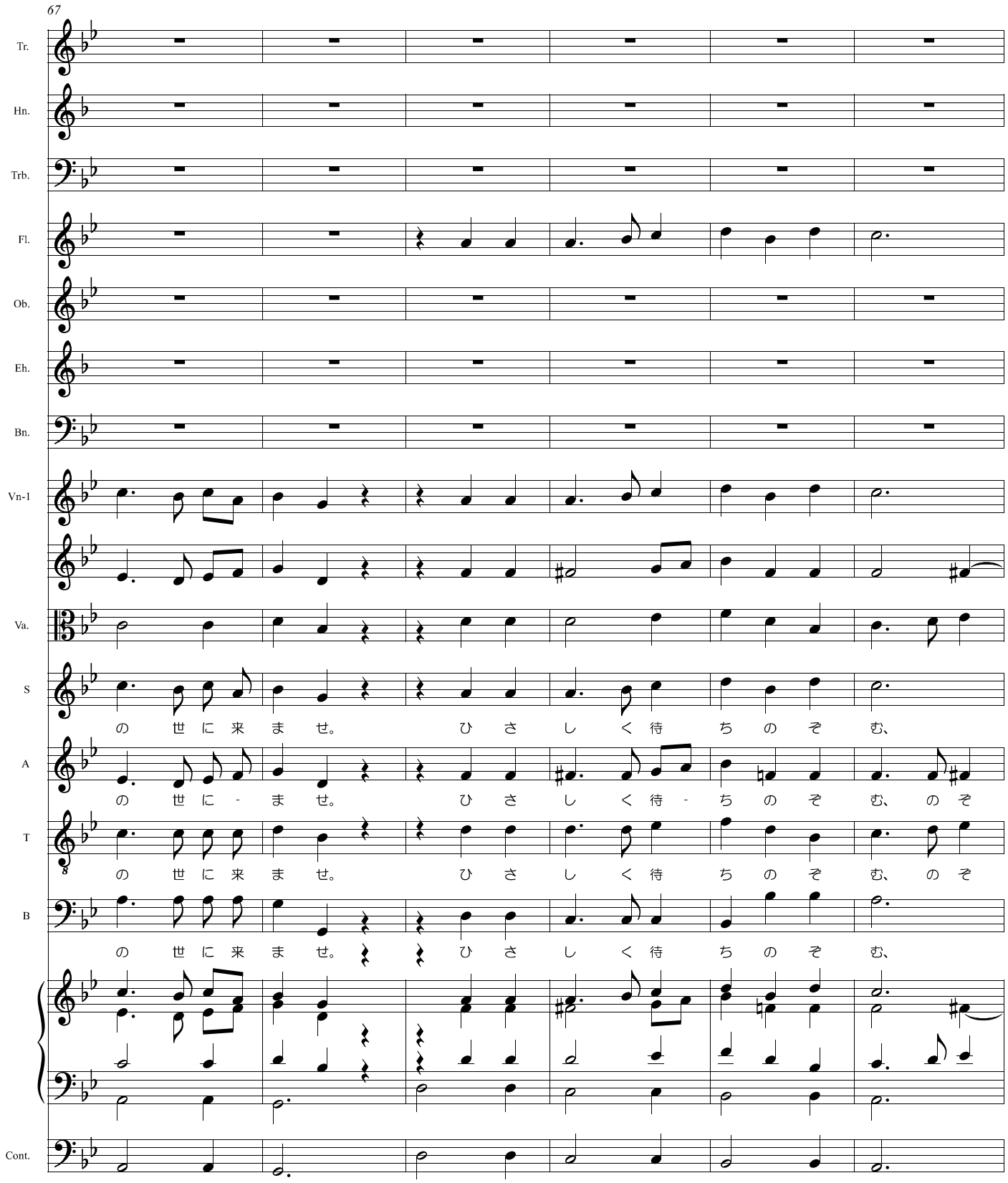
67
Tr.
Hn.
Trb.
Fl.
Ob.
Eh.
Bn.
Vn-1
Va.
S
の 世 に 来 ま せ。 ひ さ し く 待 ち の ぞ む、
A
の 世 に - ま せ。 ひ さ し く 待 - ち の ぞ む、 の ぞ
T
の 世 に 来 ま せ。 ひ さ し く 待 ち の ぞ む、 の ぞ
B
の 世 に 来 ま せ。 ひ さ し く 待 ち の ぞ む、
Cont.
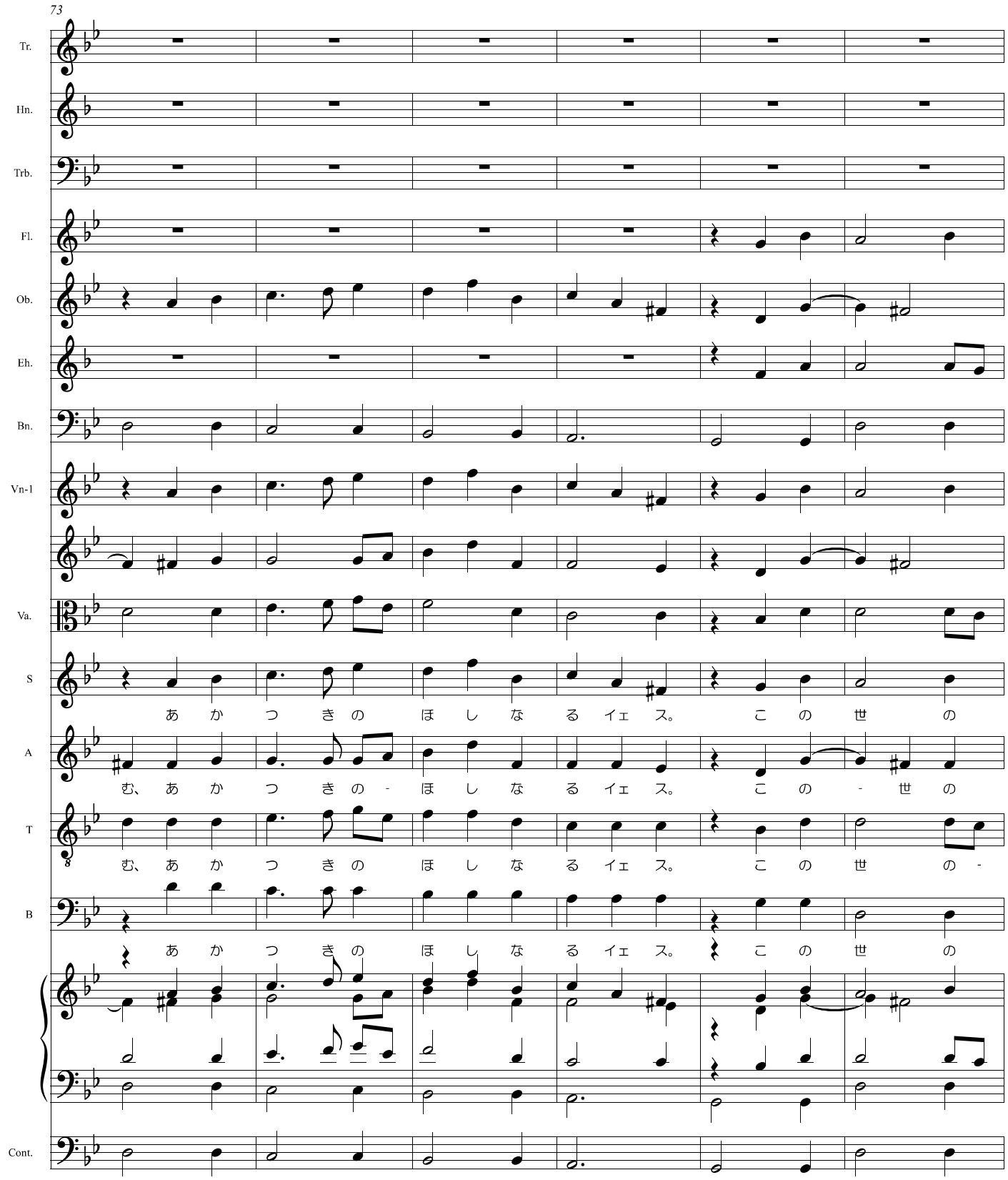
73
Tr.
Hn.
Trb.
Fl.
Ob.
Eh.
Bn.
Vn-1
Va.
S
あ か つ き の ほ し な る イェ ス。 こ の 世 の
A
む、 あ か つ き の - ほ し な る イェ ス。 こ の - 世 の
T
む、 あ か つ き の ほ し な る イェ ス。 こ の 世 の -
B
あ か つ き の ほ し な る イェ ス。 こ の 世 の
Cont.
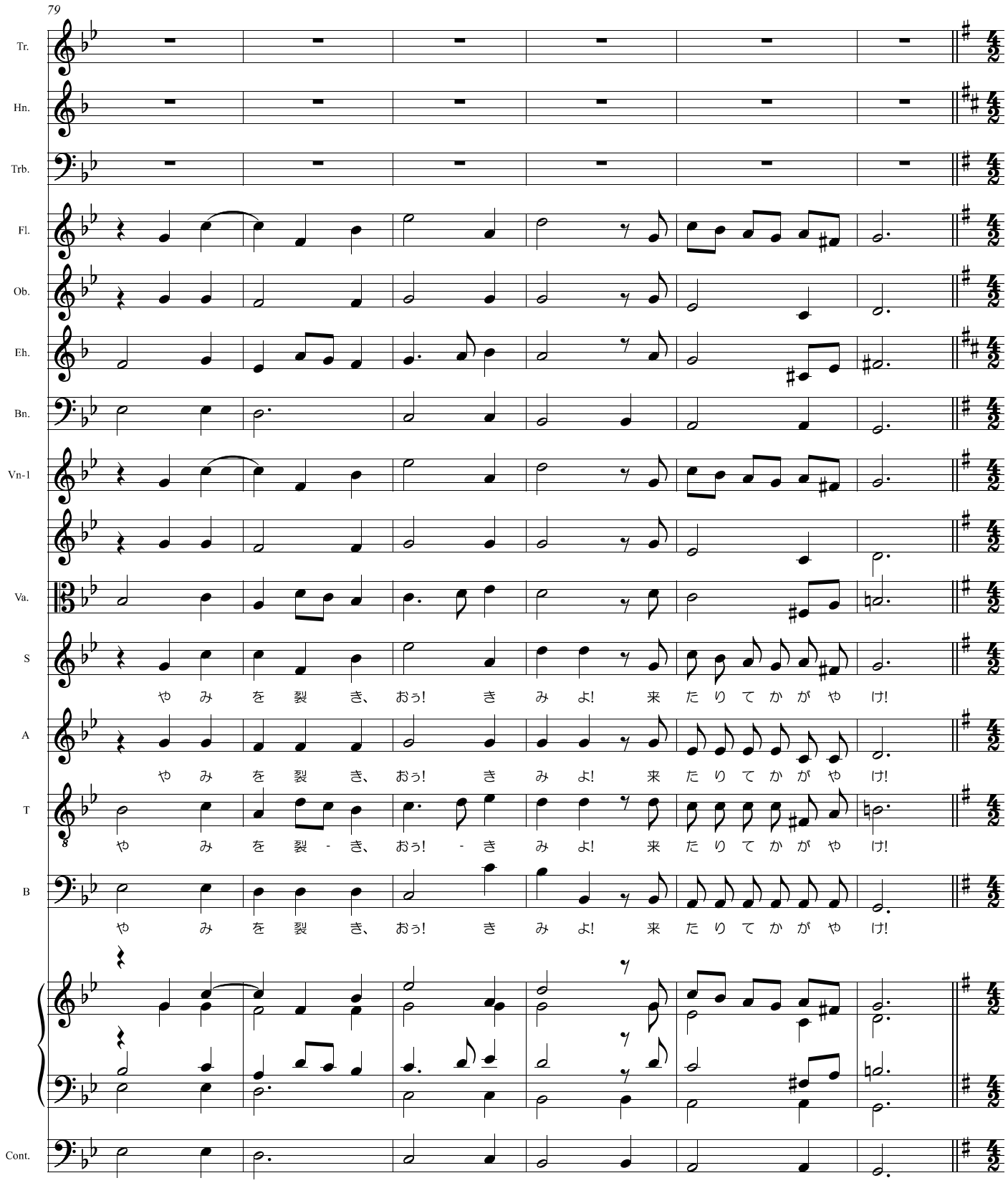
79
Tr.
Hn.
Trb.
Fl.
Ob.
Eh.
Bn.
Vn-1
Va.
S
や み を 裂 き、 おぅ! き み よ! 来 た り て か が や け!
A
や み を 裂 き、 おぅ! き み よ! 来 た り て か が や け!
T
や み を 裂 - き、 おぅ! - き み よ! 来 た り て か が や け!
B
や み を 裂 き、 おぅ! き み よ! 来 た り て か が や け!
Cont.
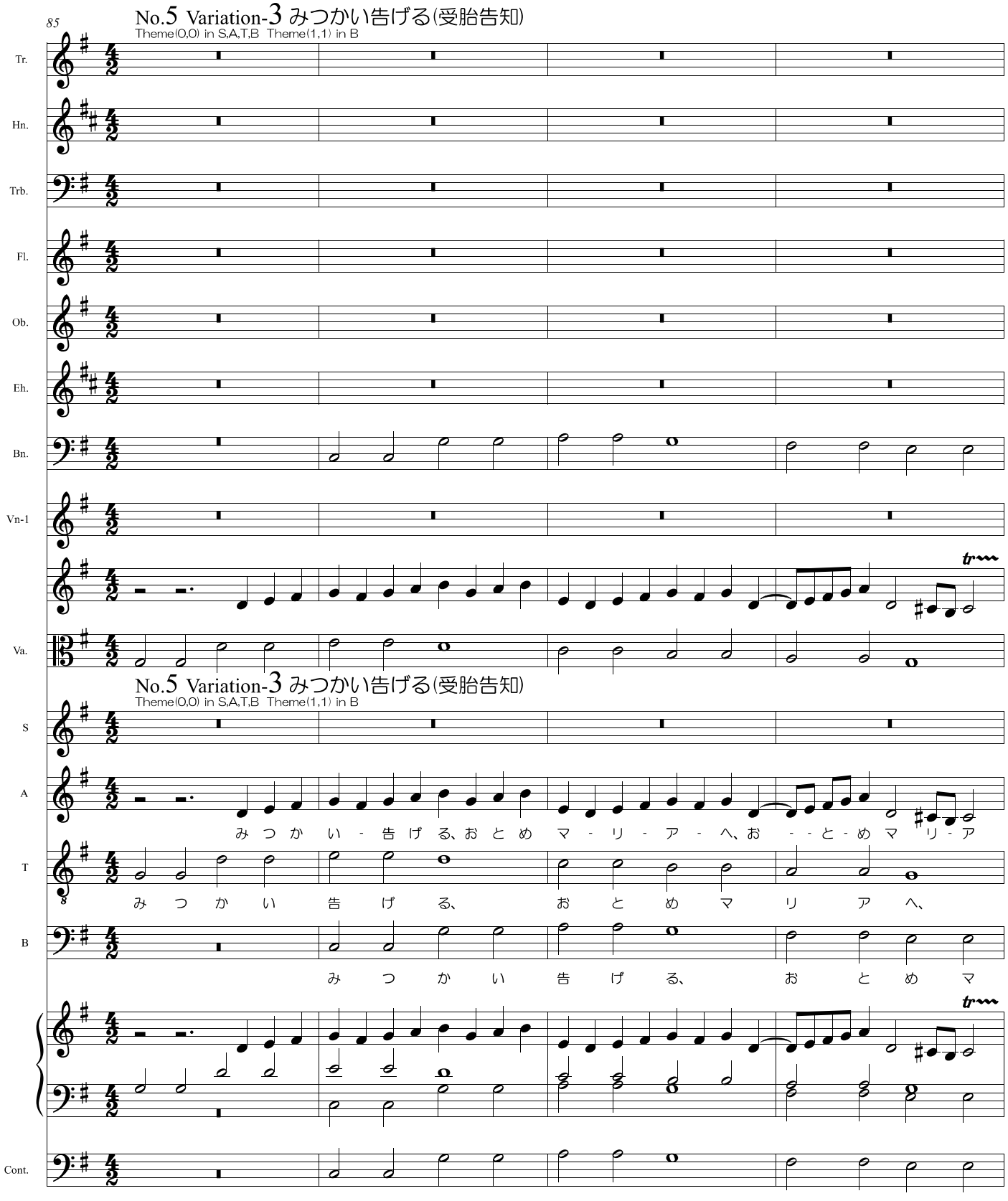
85
No.5 Variation-3 みつかい告げる(受胎告知)
Theme(0,0) in S,A,T,B Theme(1,1) in B
Tr.
Hn.
Trb.
Fl.
Ob.
Eh.
Bn.
Vn-1
Va.
No.5 Variation-3 みつかい告げる(受胎告知)
Theme(0,0) in S,A,T,B Theme(1,1) in B
S
A
みつかい-告げる、おとめ マ-リ-ア-へ、お--と-め マ リ-ア
T
みつかい 告げる、 おとめ マリア へ、
B
みつかい 告げる、 おとめ マ
Cont.
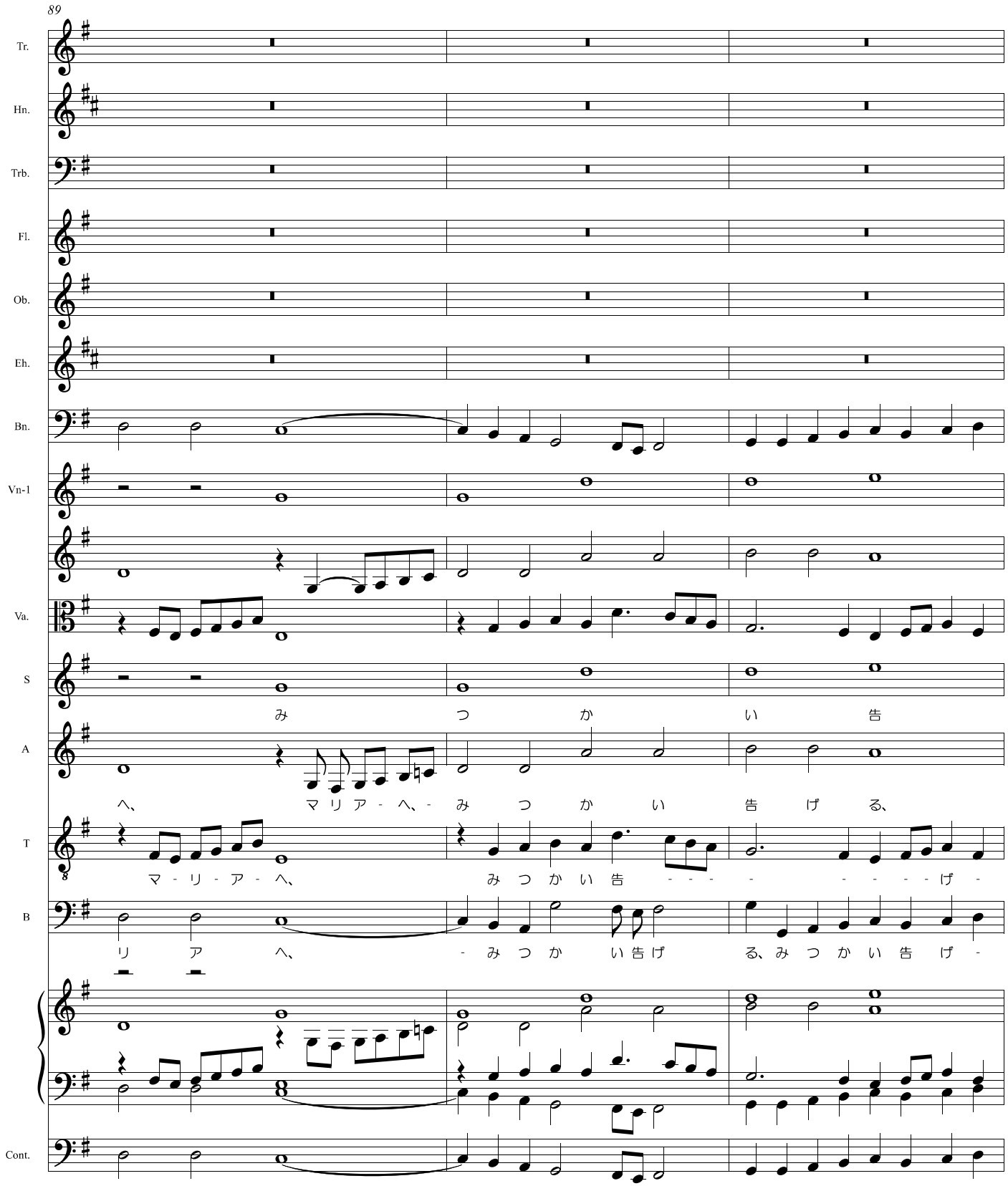
89
Tr.
Hn.
Trb.
Fl.
Ob.
Eh.
Bn.
Vn-1
Va.
S
み つ か い 告
A
へ、 マ リ ア - へ、- み つ か い 告 げ る、
T
マ - リ - ア - へ、 み つ か い 告 - - - - - - - - - げ -
B
リ ア へ、 - み つ か い 告 げ る、み つ か い 告 げ -
Cont.
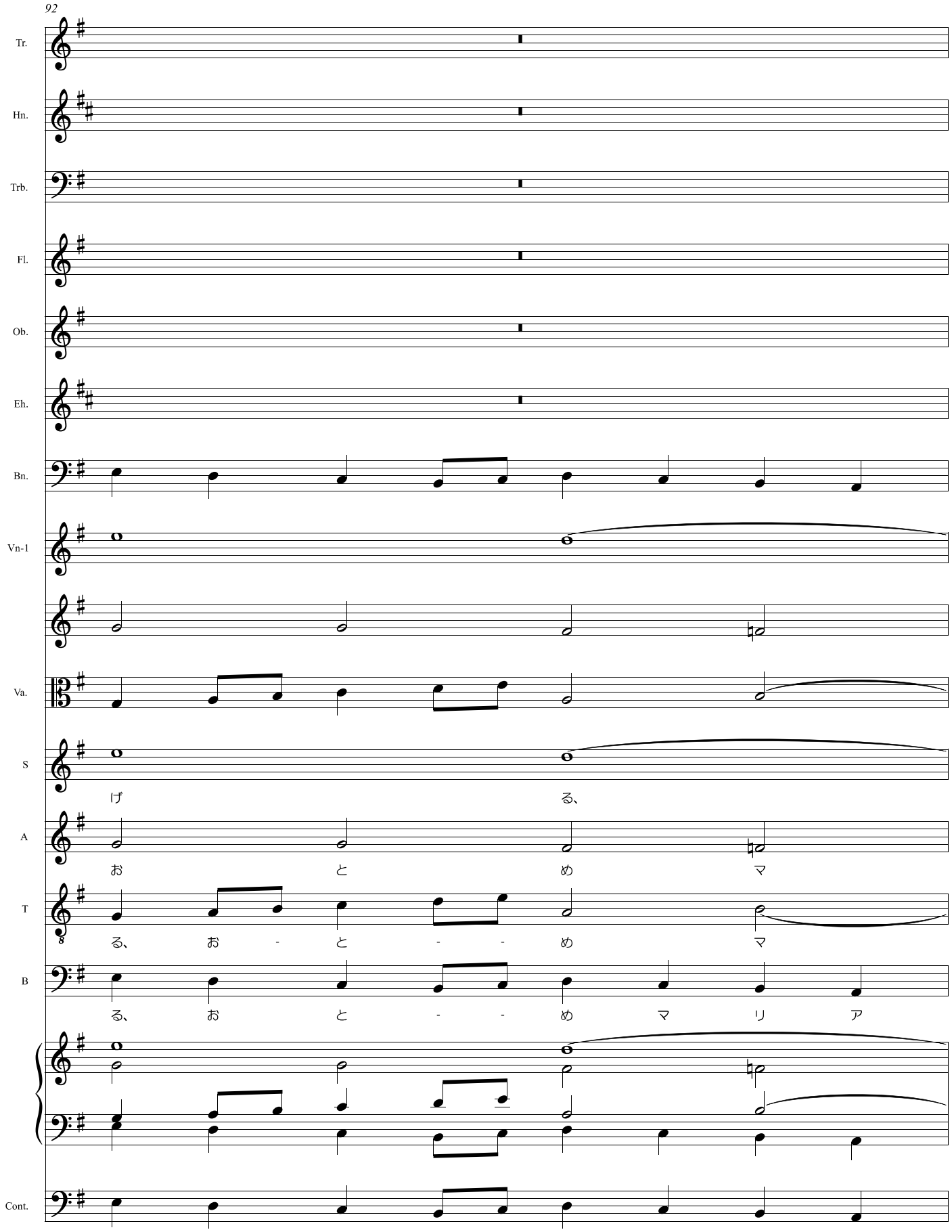
92
Tr.
Hn.
Trb.
Fl.
Ob.
Eh.
Bn.
Vn-1
Va.
S
げ
る、
A
お
と
め
マ
T
る、 お - と - - め マ
B
る、 お と - - め マ リ ア
Cont.
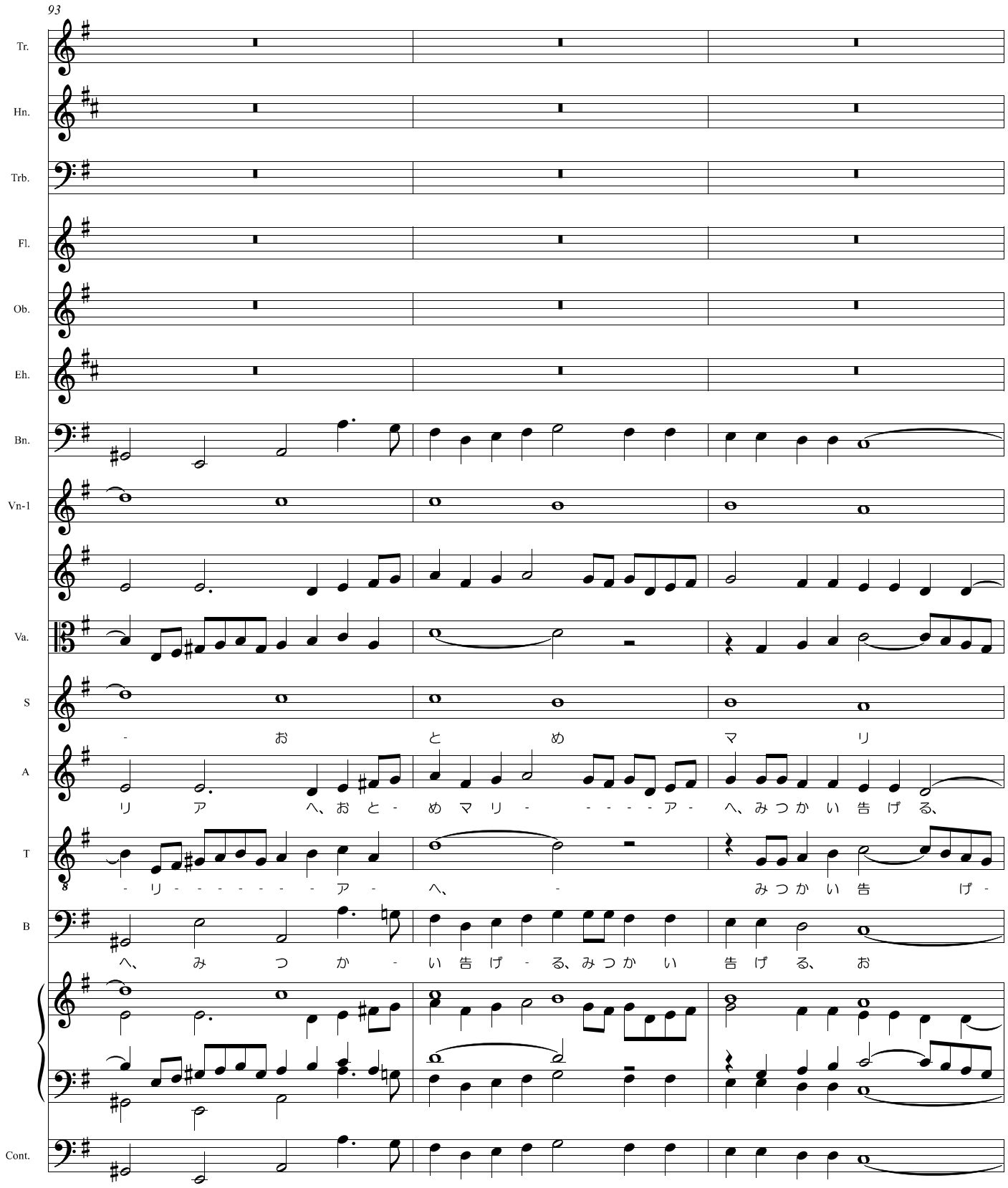
93
Tr.
Hn.
Trb.
Fl.
Ob.
Eh.
Bn.
Vn-1
Va.
S
A
T
B
Cont.
- お と め マ リ
リ ア へ、お と - め マ リ - - - - ア - へ、み つ か い 告 げ る、
- リ - - - - - - ア - へ、 - み つ か い 告 げ -
へ、 み つ か - い 告 げ - る、み つ か い 告 げ る、 お
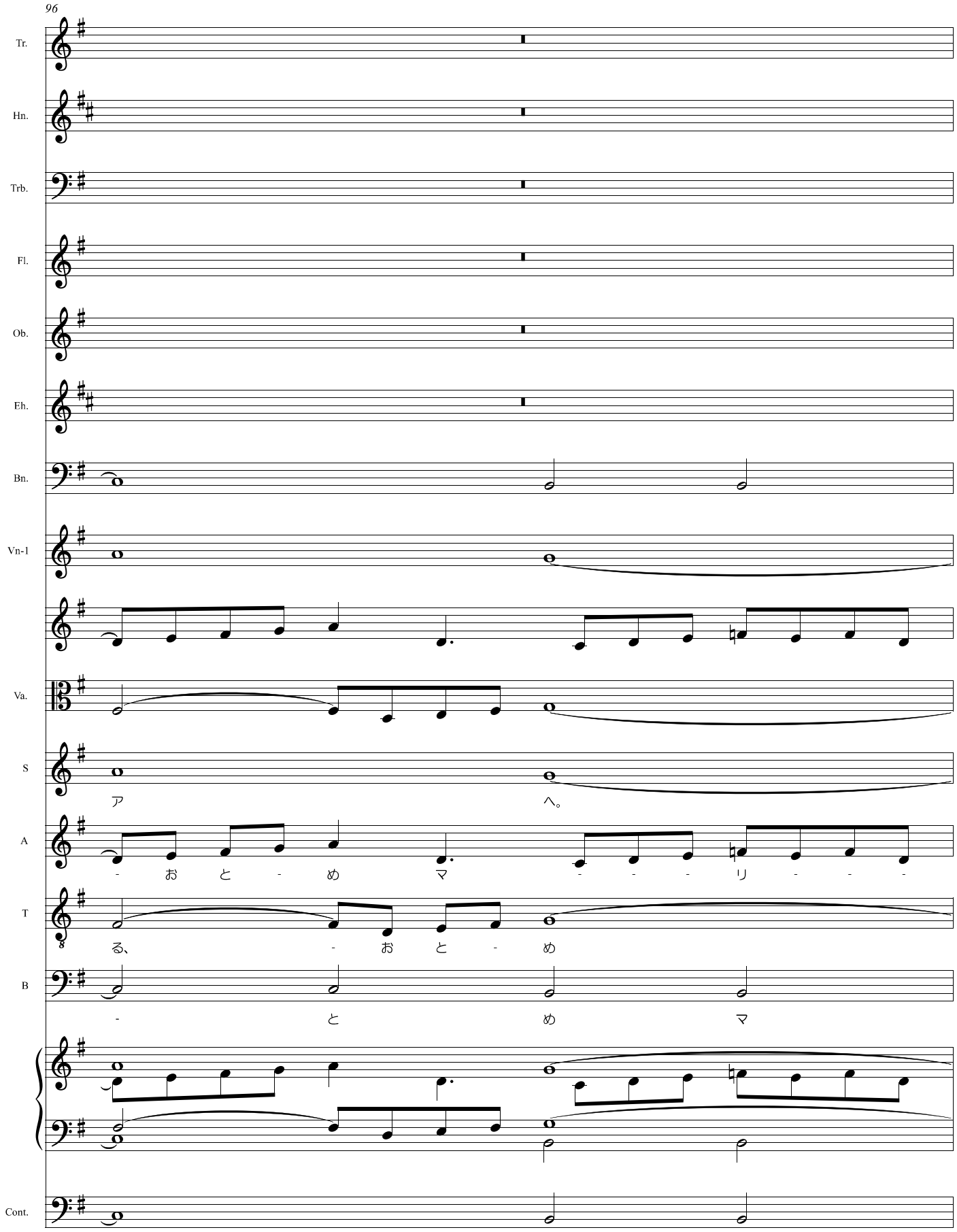
96
Tr.
Hn.
Trb.
Fl.
Ob.
Eh.
Bn.
Vn-1
Va.
S
ア
へ。
A
- お と - め マ - - - リ - - -
T
る、 - お と - め
B
- と め マ
Cont.
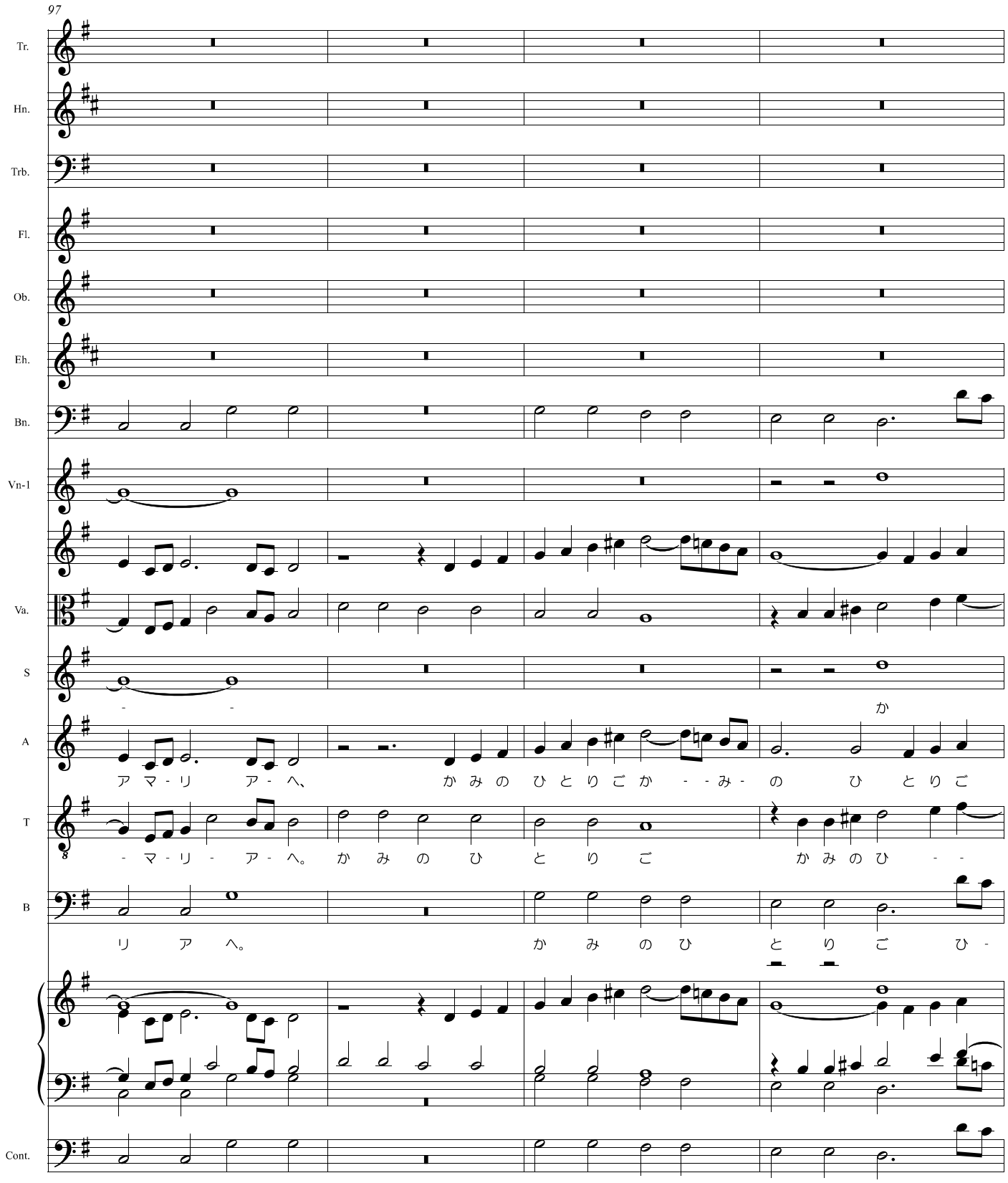
97
Tr.
Hn.
Trb.
Fl.
Ob.
Eh.
Bn.
Vn-1
Va.
S
A
T
B
Cont.
ア マ - リ ア - へ、 か み の ひ と り ご か - - み - の ひ と り ご
- マ - リ - ア - へ。 か み の ひ と り ご か み の ひ - -
リ ア へ。 か み の ひ と り ご ひ -
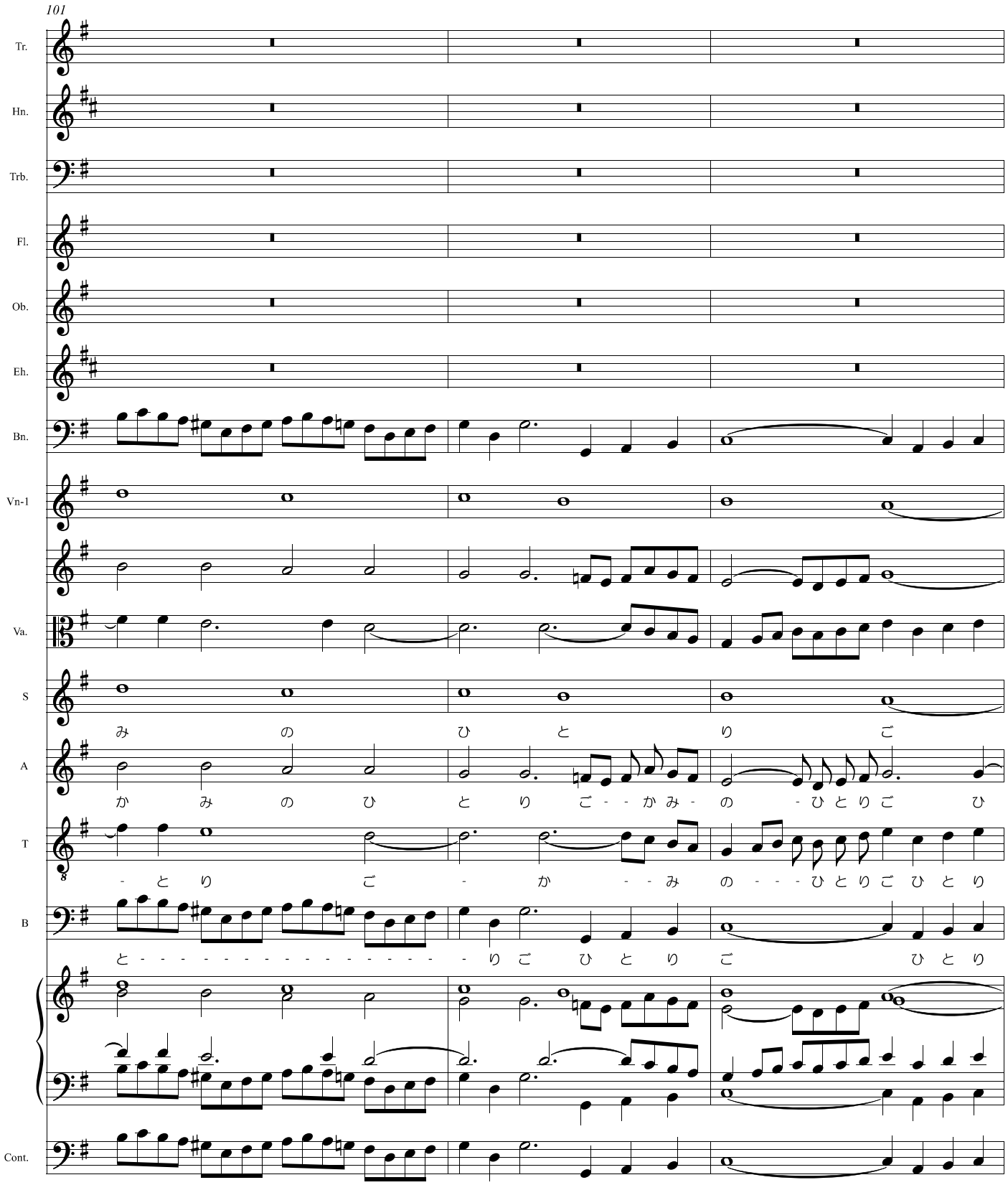
101
Tr.
Hn.
Trb.
Fl.
Ob.
Eh.
Bn.
Vn-1
Va.
S
み の ひ と り ご
A
か み の ひ と り ご - - か み - の - ひ と り ご ひ
T
- と り ご - か - - み の - - - ひ と り ご ひ と り
B
と - - -
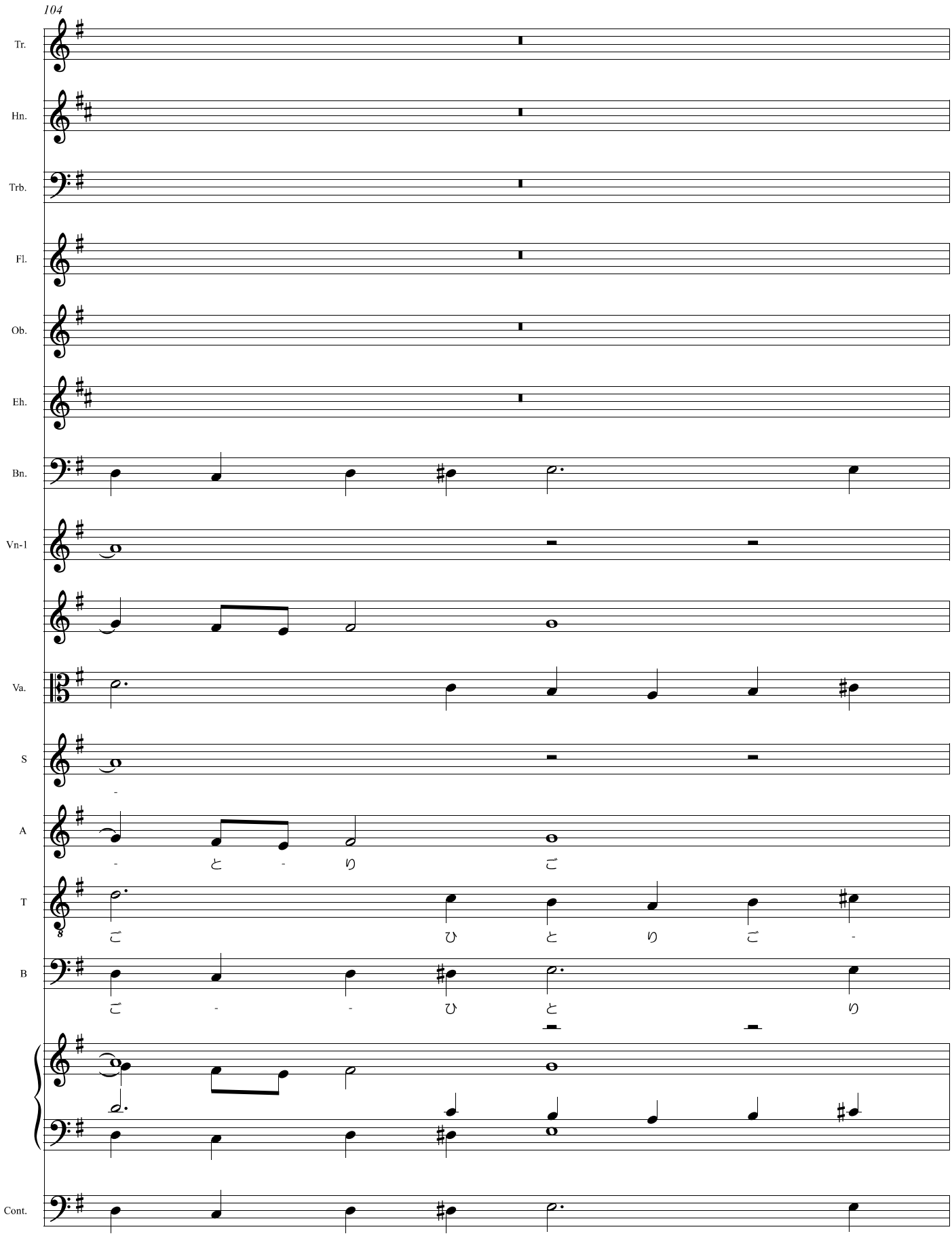
104
Tr.
Hn.
Trb.
Fl.
Ob.
Eh.
Bn.
Vn-1
Va.
S
A
T
B
Cont.
- と - り ご
ご ひ と り ご -
ご - - ひ と り
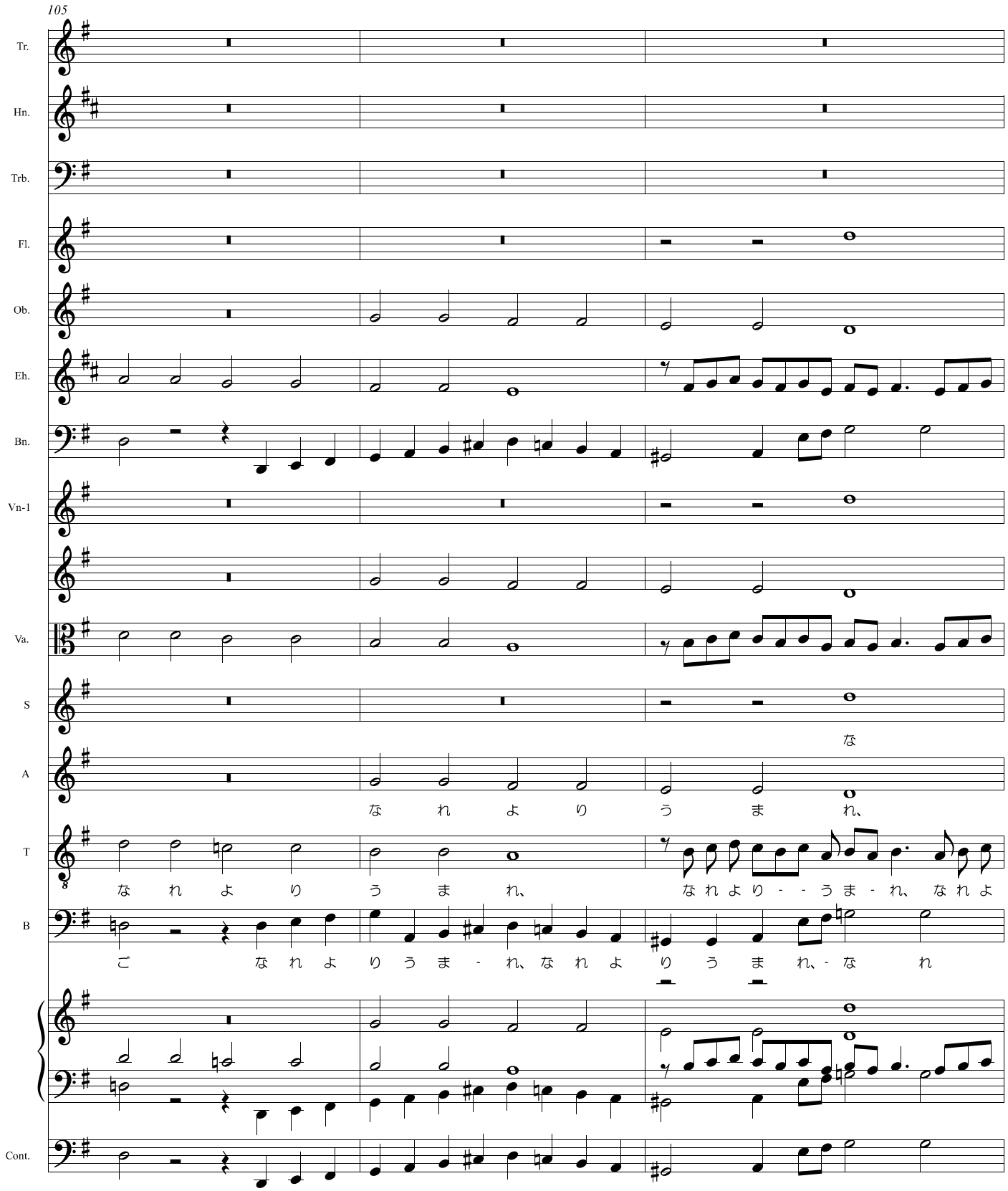
105
Tr.
Hn.
Trb.
Fl.
Ob.
Eh.
Bn.
Vn-1
Va.
S
な
A
な れ よ り う ま れ、
T
な れ よ り う ま れ、 な れ よ り - - う ま - れ、 な れ よ
B
ご な れ よ り う ま - れ、な れ よ り う ま れ、- な れ
Cont.
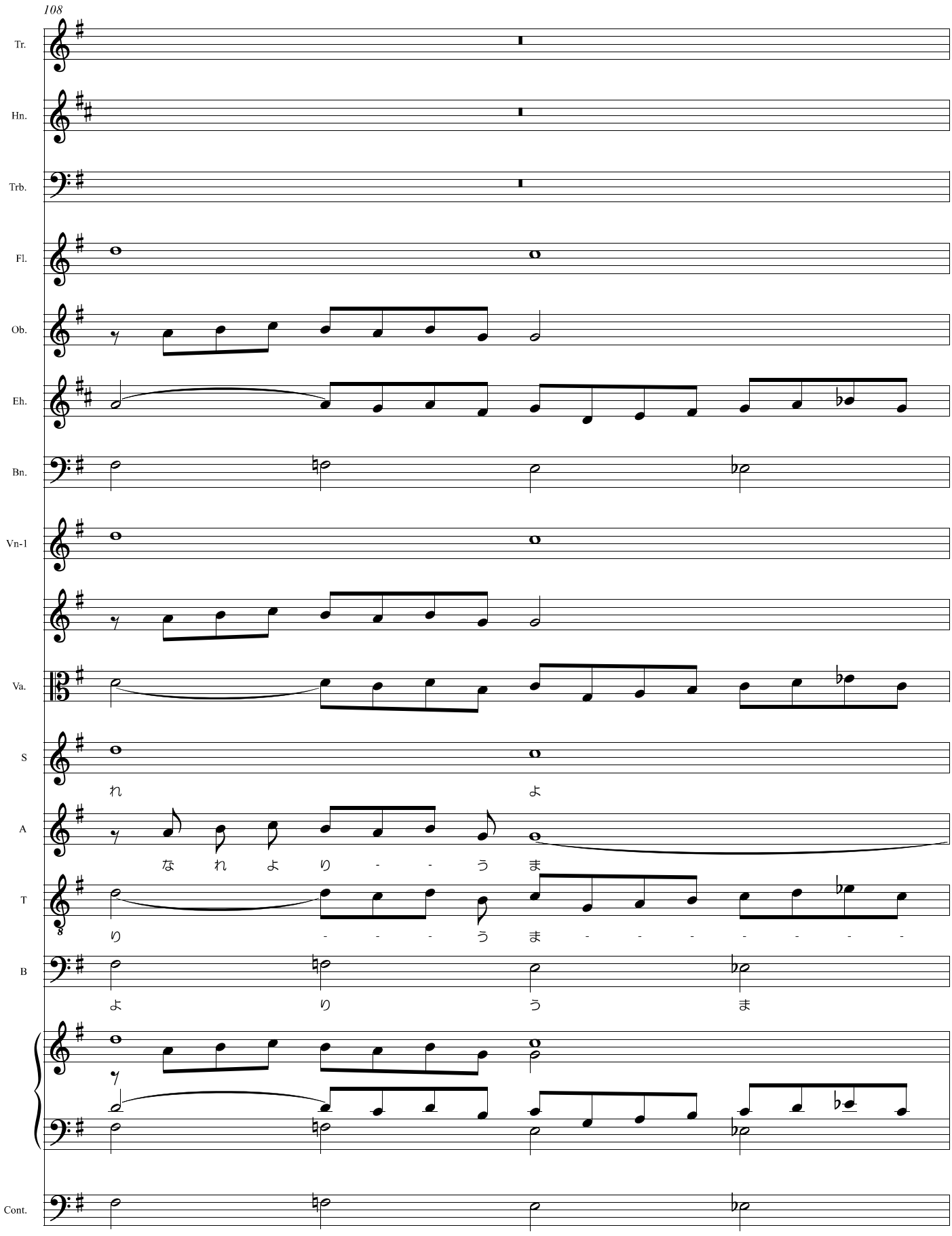
108
Tr.
Hn.
Trb.
Fl.
Ob.
Eh.
Bn.
Vn-1
Va.
S
れ
よ
A
な れ よ り - - う ま
T
り - - - う ま - - - - - - -
B
よ り う ま
Cont.
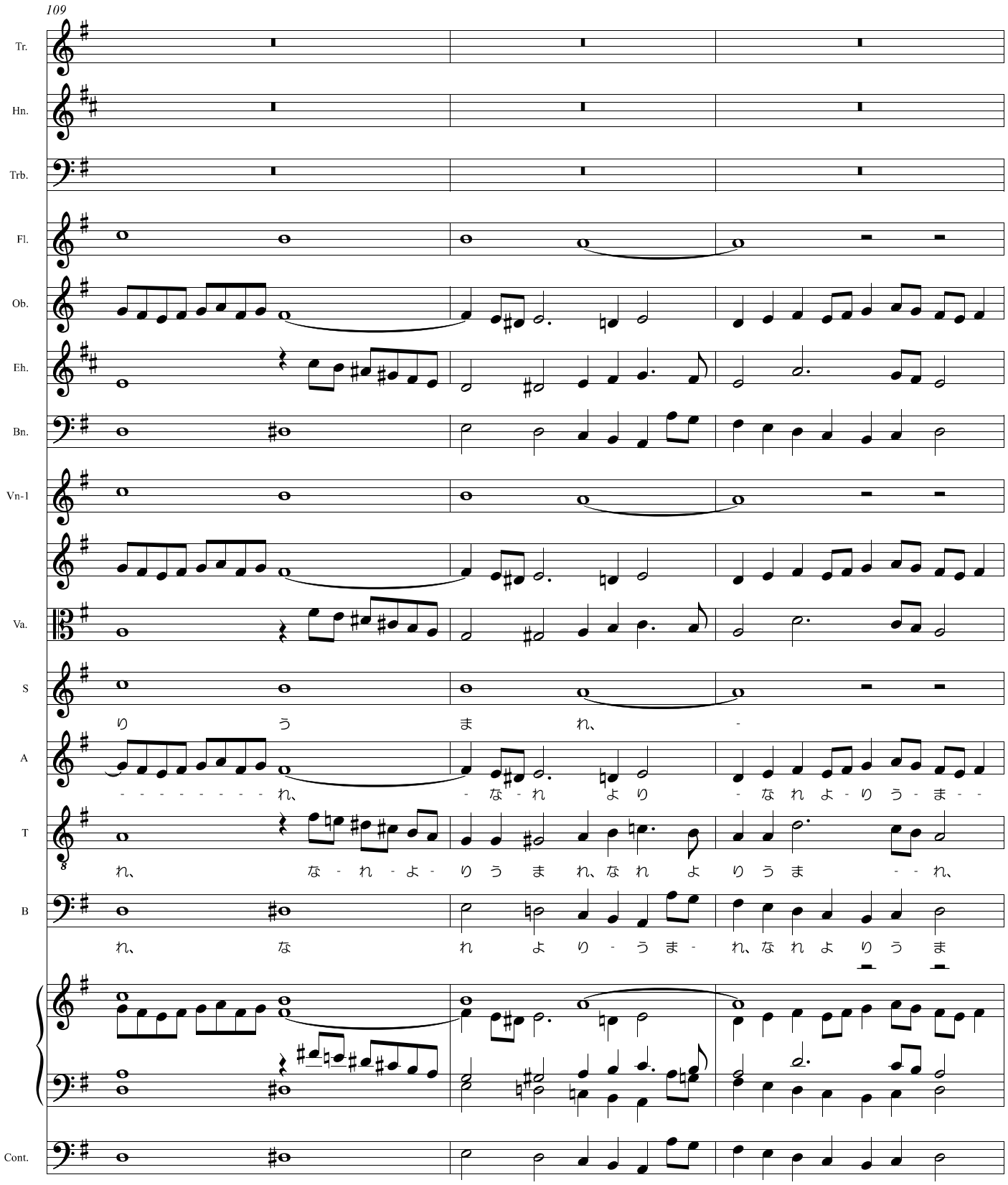
109
Tr.
Hn.
Trb.
Fl.
Ob.
Eh.
Bn.
Vn-1
Va.
S
り う ま れ、
A
れ、 な れ よ り な れ よ り う ま
T
れ、 な れ よ り う ま れ、な れ よ り う ま れ、
B
れ、 な れ よ り う ま れ、な れ よ り う ま
Cont.

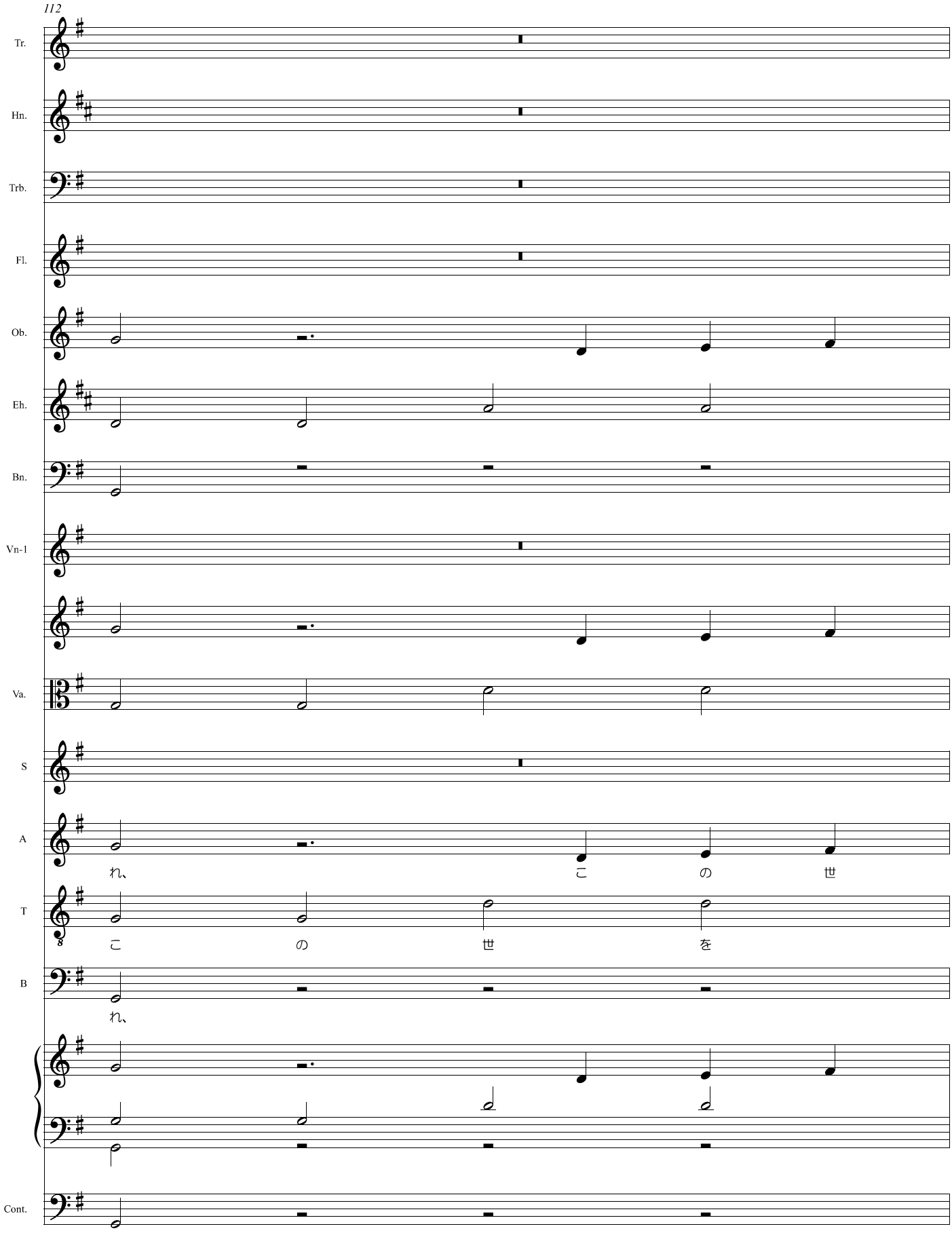
112
Tr.
Hn.
Trb.
Fl.
Ob.
Eh.
Bn.
Vn-1
Va.
S
A
れ、
こ
の
世
T
こ
の
世
を
B
れ、
Cont.
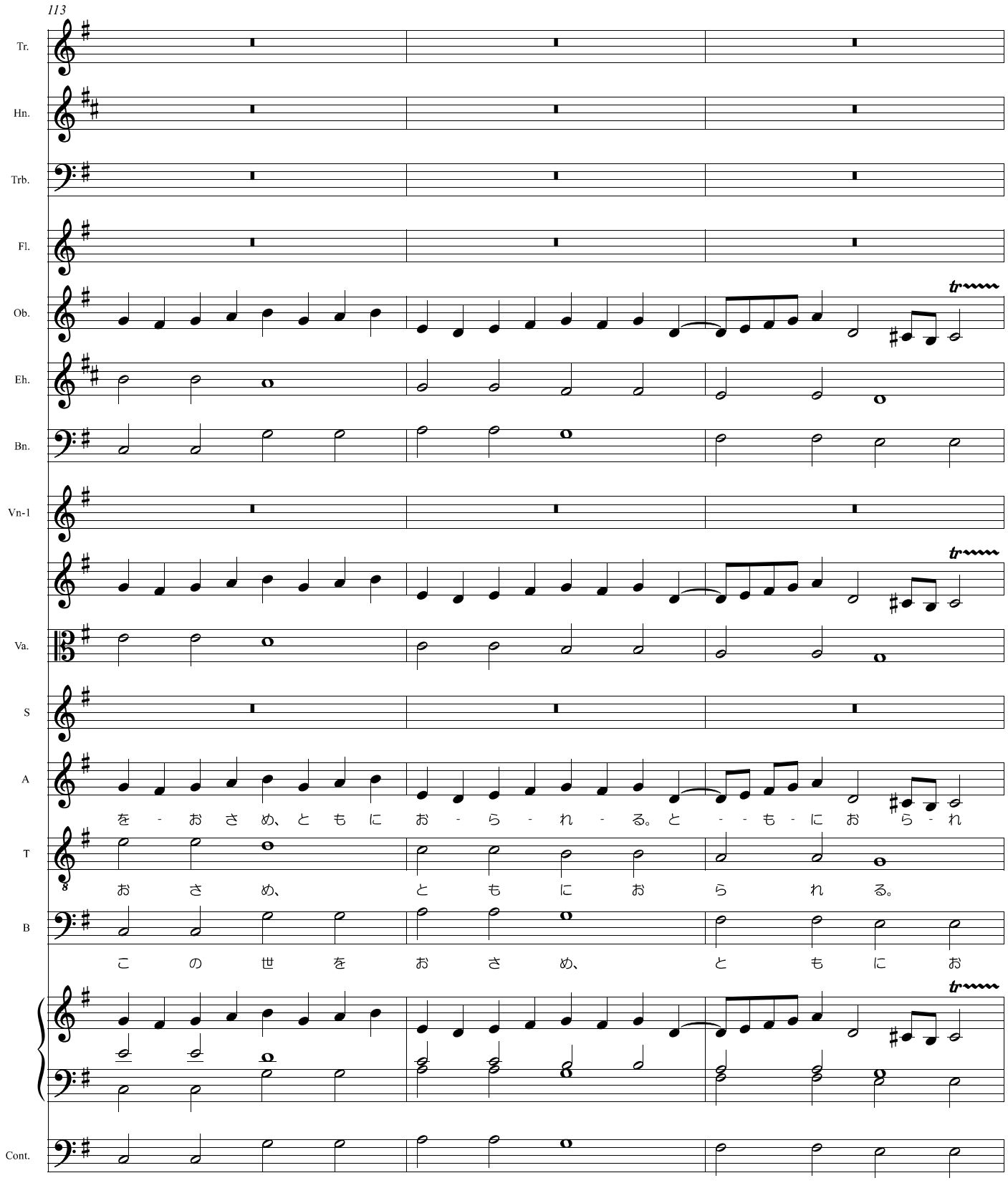
113
Tr.
Hn.
Trb.
Fl.
Ob.
Eh.
Bn.
Vn-1
Va.
S
A
T
B
Cont.
を - お さ め、と も に お - ら - れ - る。と - - も - に お ら - れ
お さ め、 と も に お ら れ る。
こ の 世 を お さ め、 と も に お
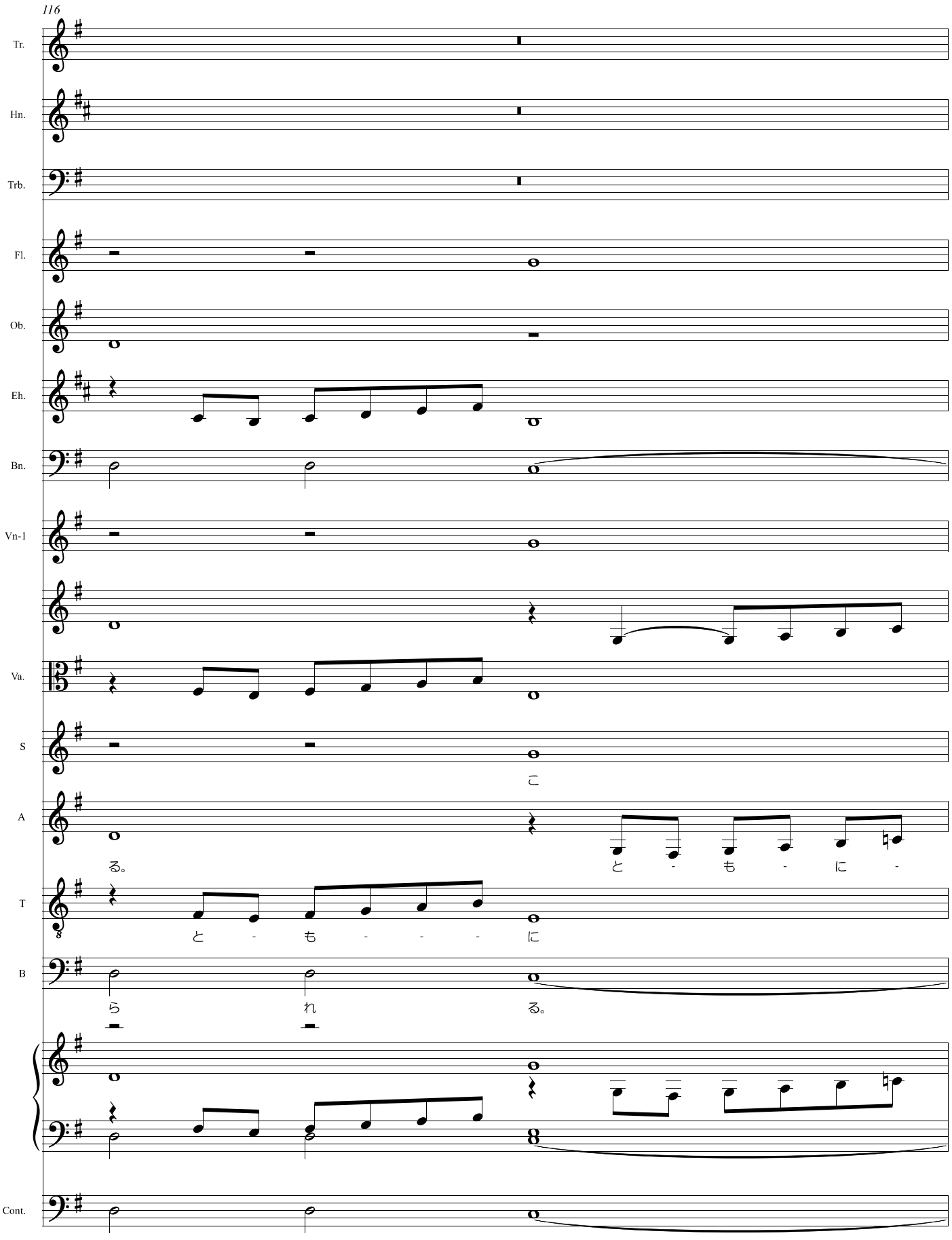
116
Tr.
Hn.
Trb.
Fl.
Ob.
Eh.
Bn.
Vn-1
Va.
S
こ
A
る。
と - も - に -
T
と - も - - - に
B
ら れ る。
Cont.
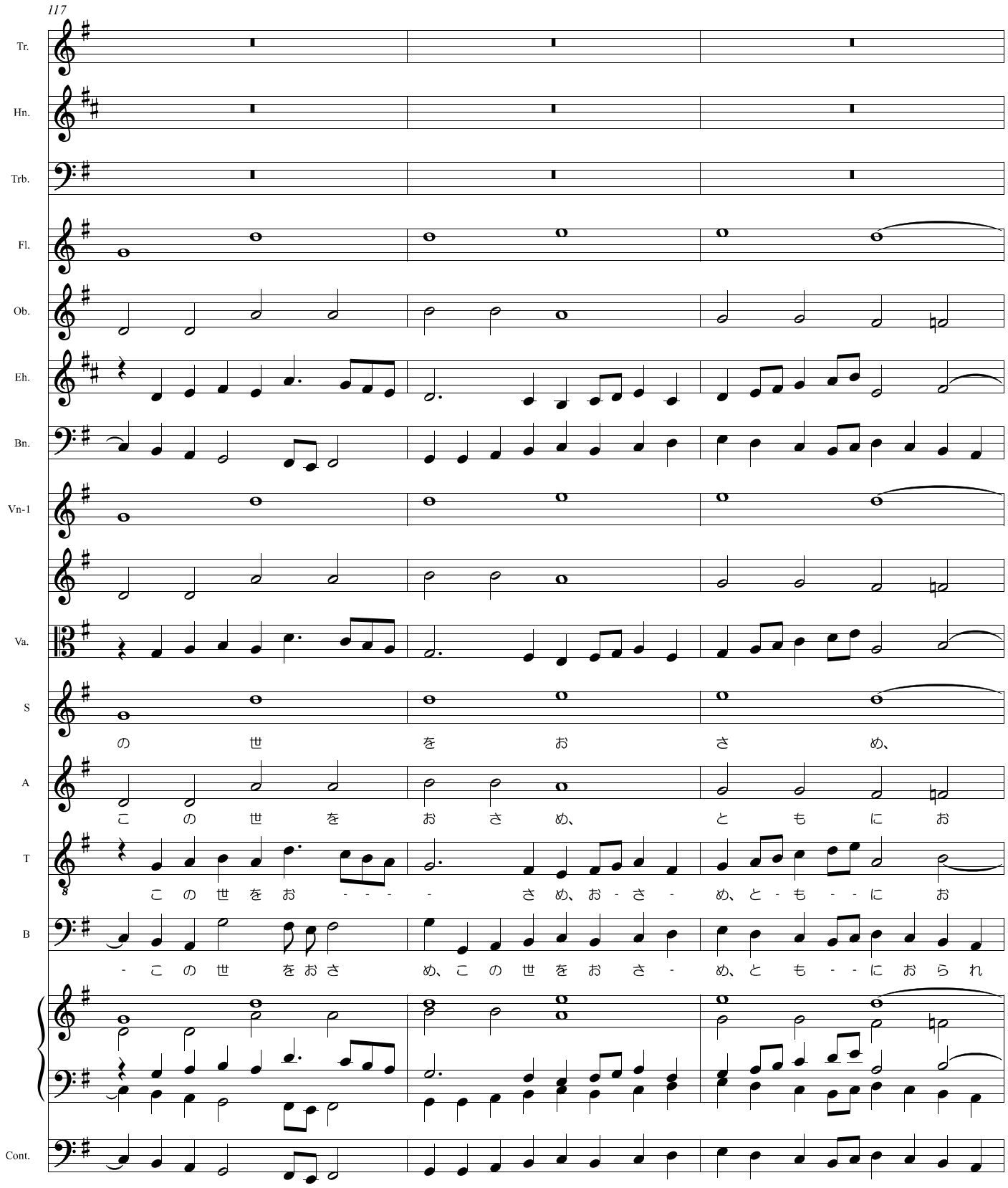
117
Tr.
Hn.
Trb.
Fl.
Ob.
Eh.
Bn.
Vn-1
Va.
S
の 世 を お さ め、
A
こ の 世 を お さ め、 と も に お
T
こ の 世 を お - - - - さ め、お - さ - め、と - も - - に お
B
- こ の 世 をお さ め、こ の 世 を お さ - め、と も - - に お ら れ
Cont.
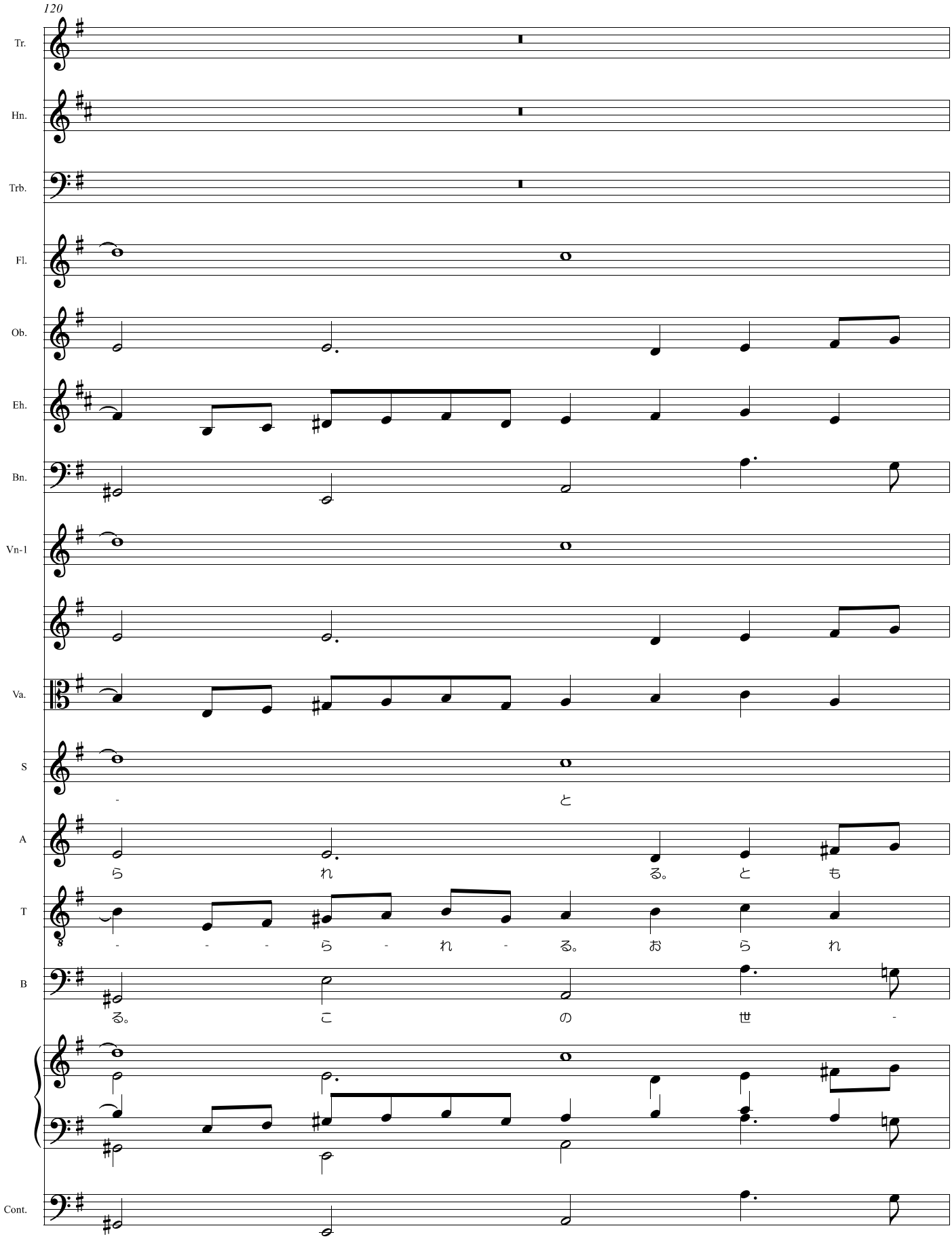
120
Tr.
Hn.
Trb.
Fl.
Ob.
Eh.
Bn.
Vn-1
Va.
S
-
と
A
ら
れ
る。
と
も
T
-
-
-
ら
-
れ
-
る。
お
ら
れ
B
る。
こ
の
世
-
Cont.
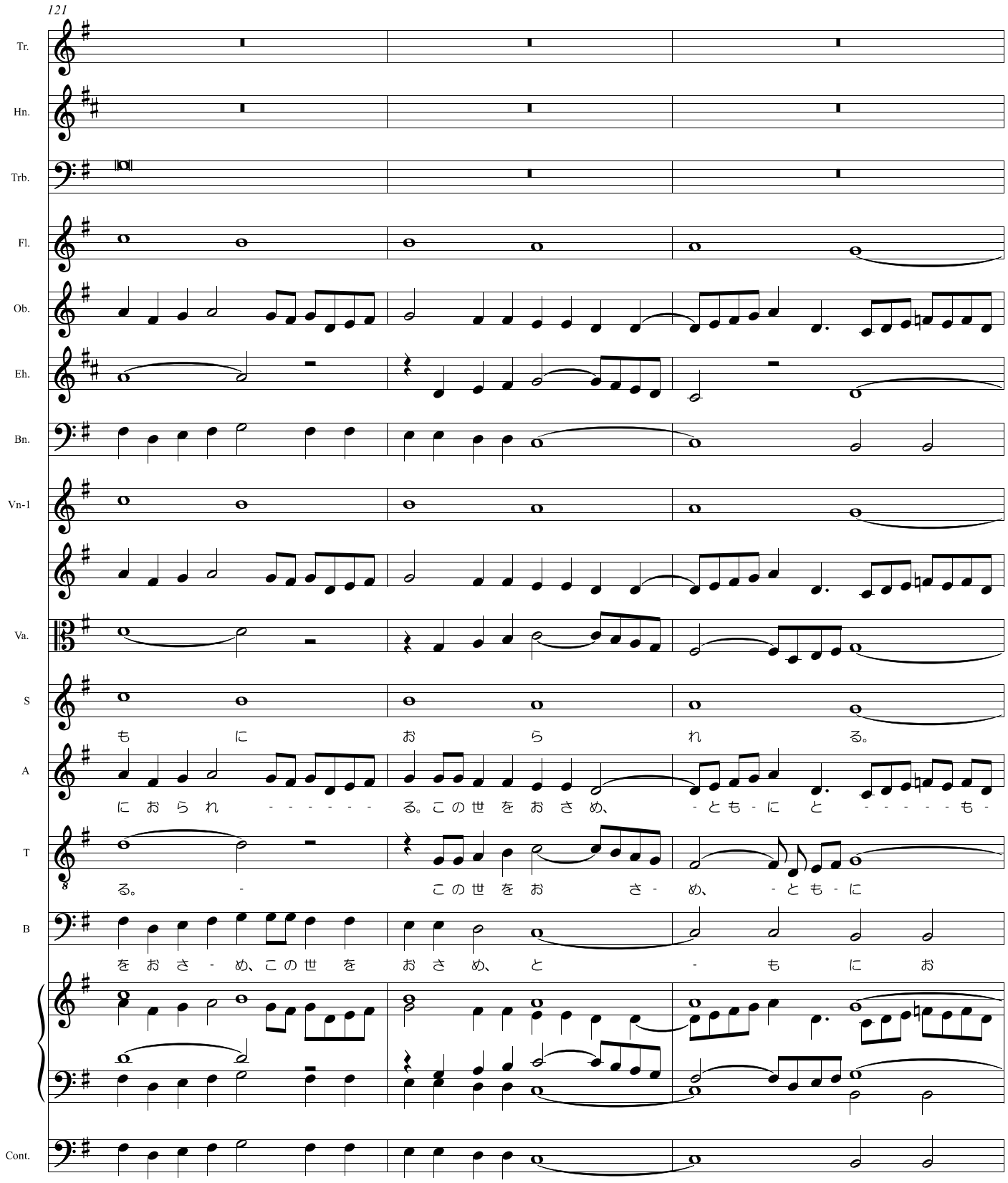
121
Tr.
Hn.
Trb.
Fl.
Ob.
Eh.
Bn.
Vn-1
Va.
S
も に お ら れ る。
A
に お ら れ - - - - - - る。こ の 世 を お さ め、 - と も - に と - - - - - も -
T
る。 - こ の 世 を お さ - め、 - と も - に
B
を お さ - め、こ の 世 を お さ め、 と - も に お
Cont.

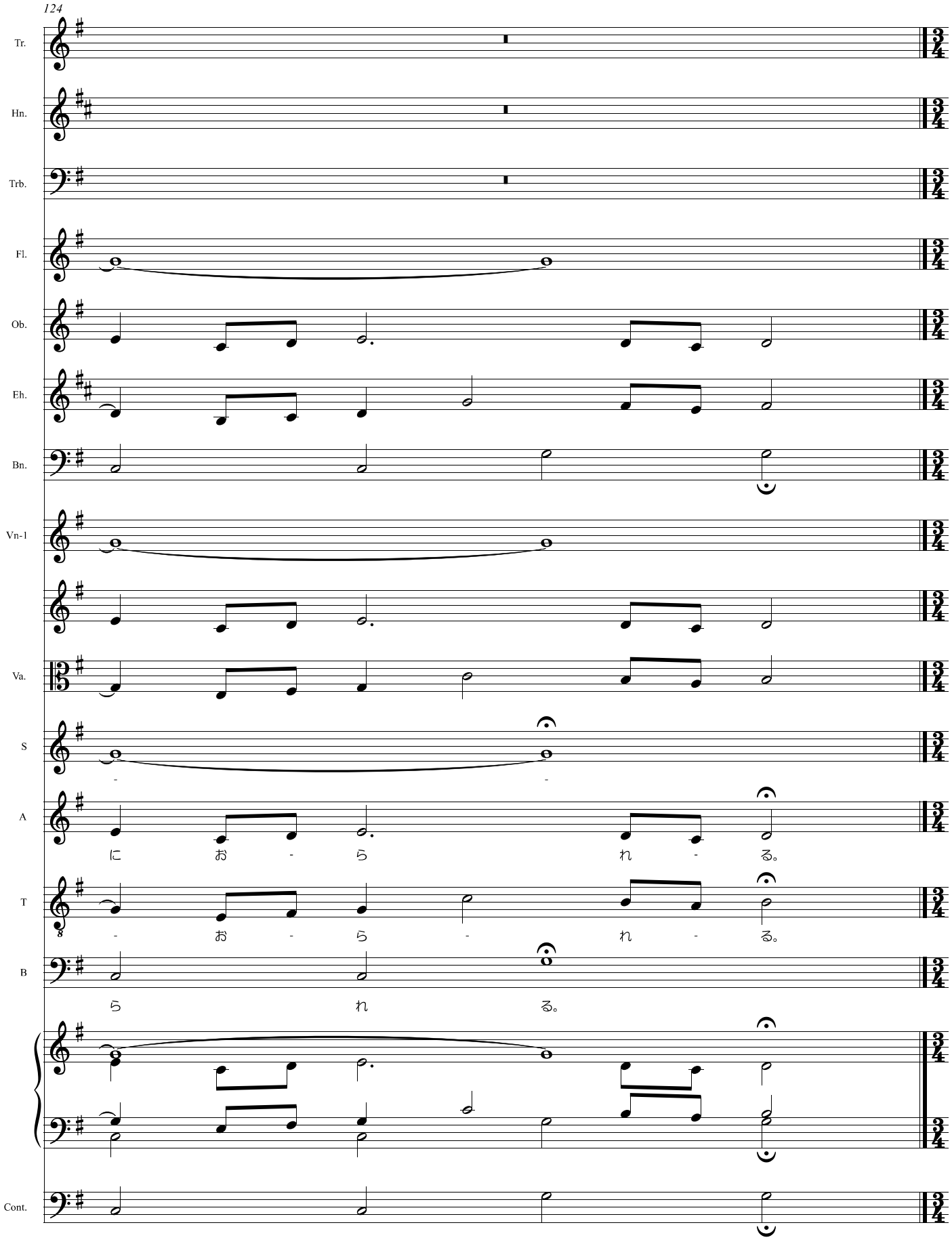
124
Tr.
Hn.
Trb.
Fl.
Ob.
Eh.
Bn.
Vn-1
Va.
S
A
に お - ら れ - る。
T
- お - ら - れ - る。
B
ら れ る。
Cont.
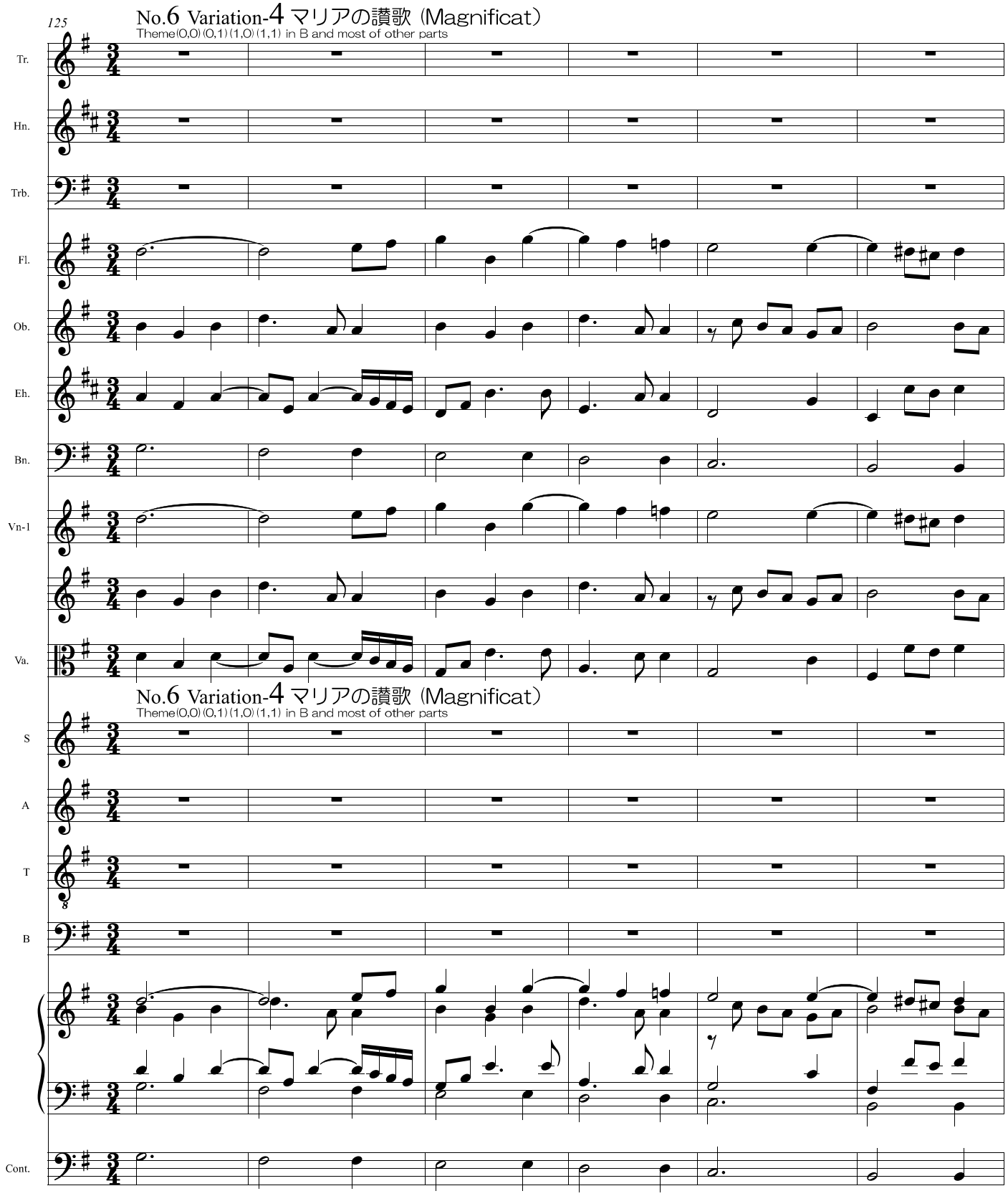
125
No.6 Variation-4 マリアの讃歌 (Magnificat)
Theme(0,0)(0,1)(1,0)(1,1) in B and most of other parts
Tr.
Hn.
Trb.
Fl.
Ob.
Eh.
Bn.
Vn-1
Va.
No.6 Variation-4 マリアの讃歌 (Magnificat)
Theme(0,0)(0,1)(1,0)(1,1) in B and most of other parts
S
A
T
B
Cont.
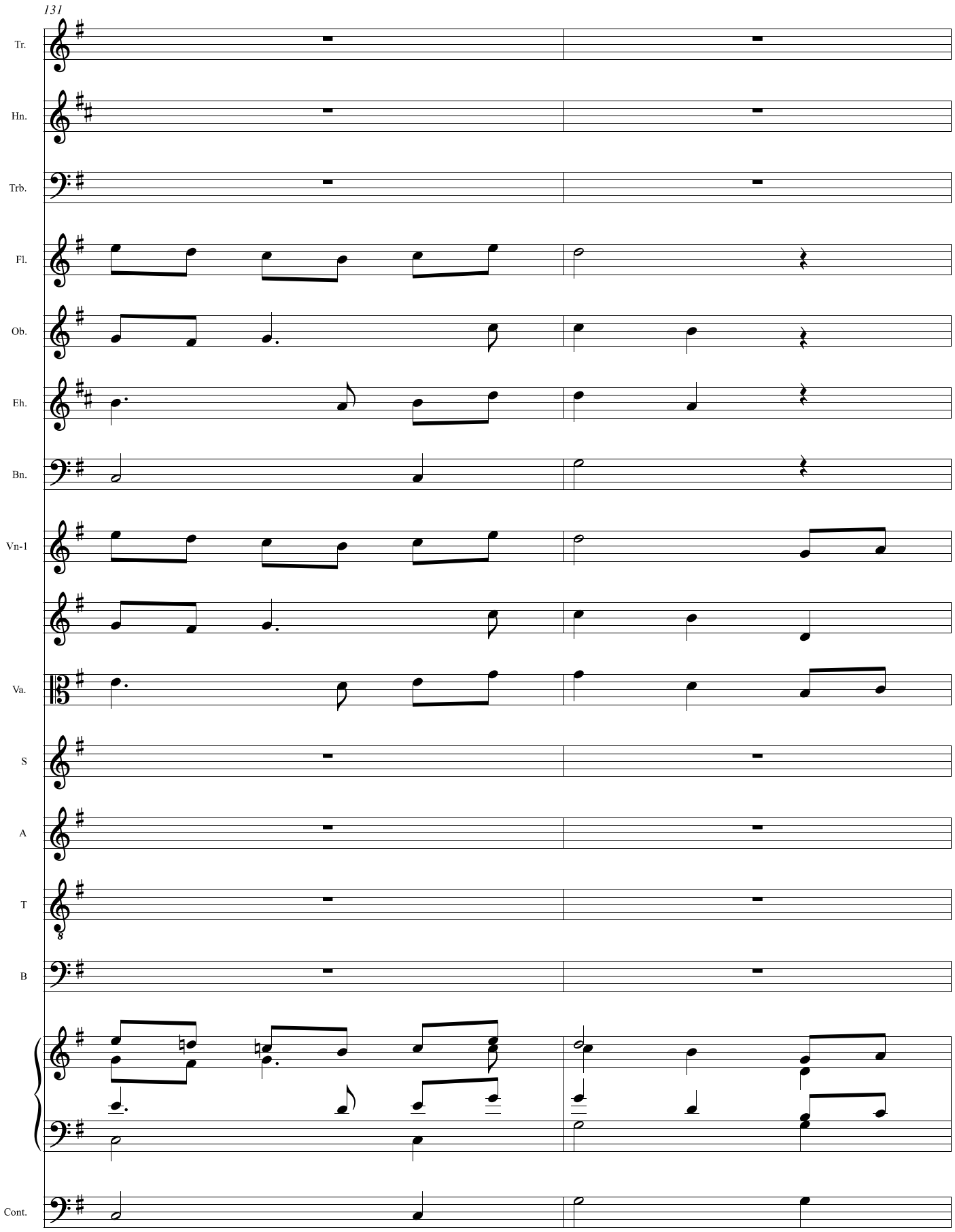
131
Tr.
Hn.
Trb.
Fl.
Ob.
Eh.
Bn.
Vn-1
Va.
S
A
T
B
Cont.
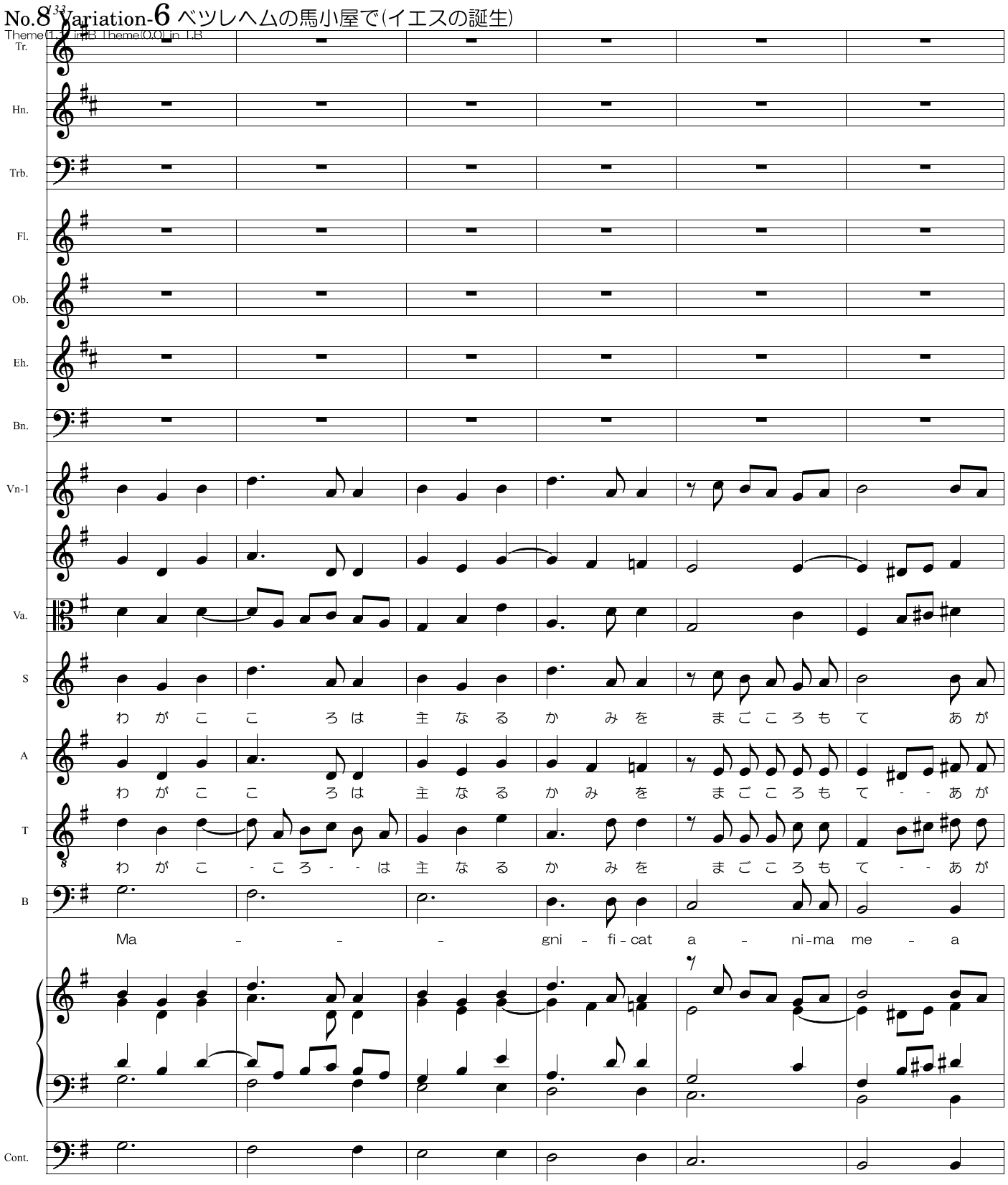
No.8 Variation-6 ベツレヘムの馬小屋で(イエスの誕生)
Theme(1,1) in B Theme(0,0) in LB
Tr.
Hn.
Trb.
Fl.
Ob.
Eh.
Bn.
Vn-1
Va.
S
A
T
B
Cont.
わ が こ こ ろ は 主 な る か み を ま ご こ ろ も て あ が
わ が こ こ ろ は 主 な る か み を ま ご こ ろ も て - - あ が
わ が こ - こ ろ - - は 主 な る か み を ま ご こ ろ も て - - あ が
Ma - - - gni - fi - cat a - ni - ma me - a
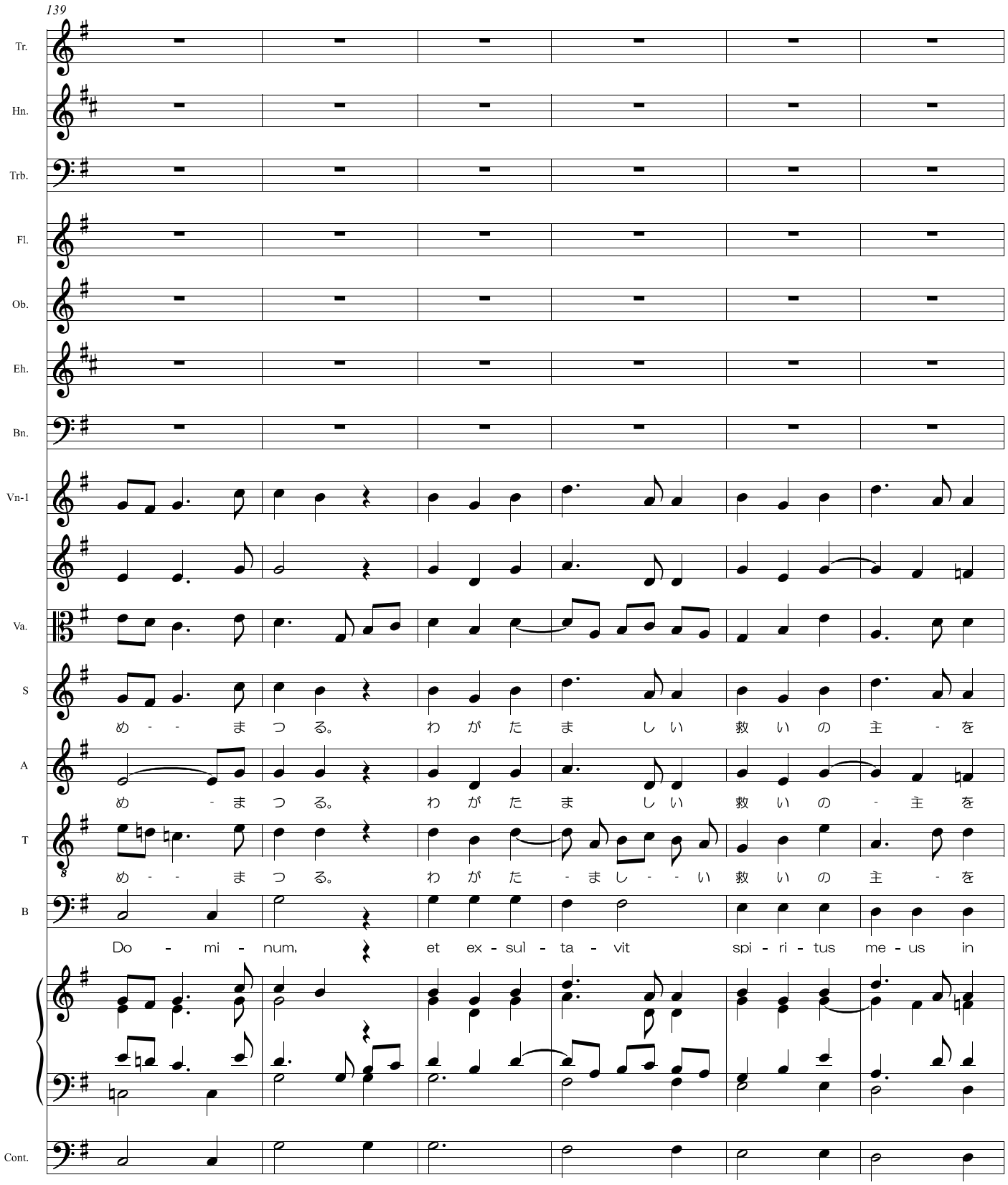
139
Tr.
Hn.
Trb.
Fl.
Ob.
Eh.
Bn.
Vn-1
Va.
S
め - - ま つ る。 わ が た ま し い 救 い の 主 - を
A
め - ま つ る。 わ が た ま し い 救 い の - 主 を
T
め - - ま つ る。 わ が た - ま し - - い 救 い の 主 - を
B
Do - mi - num, et ex - sul - ta - vit spi - ri - tus me - us in
Cont.
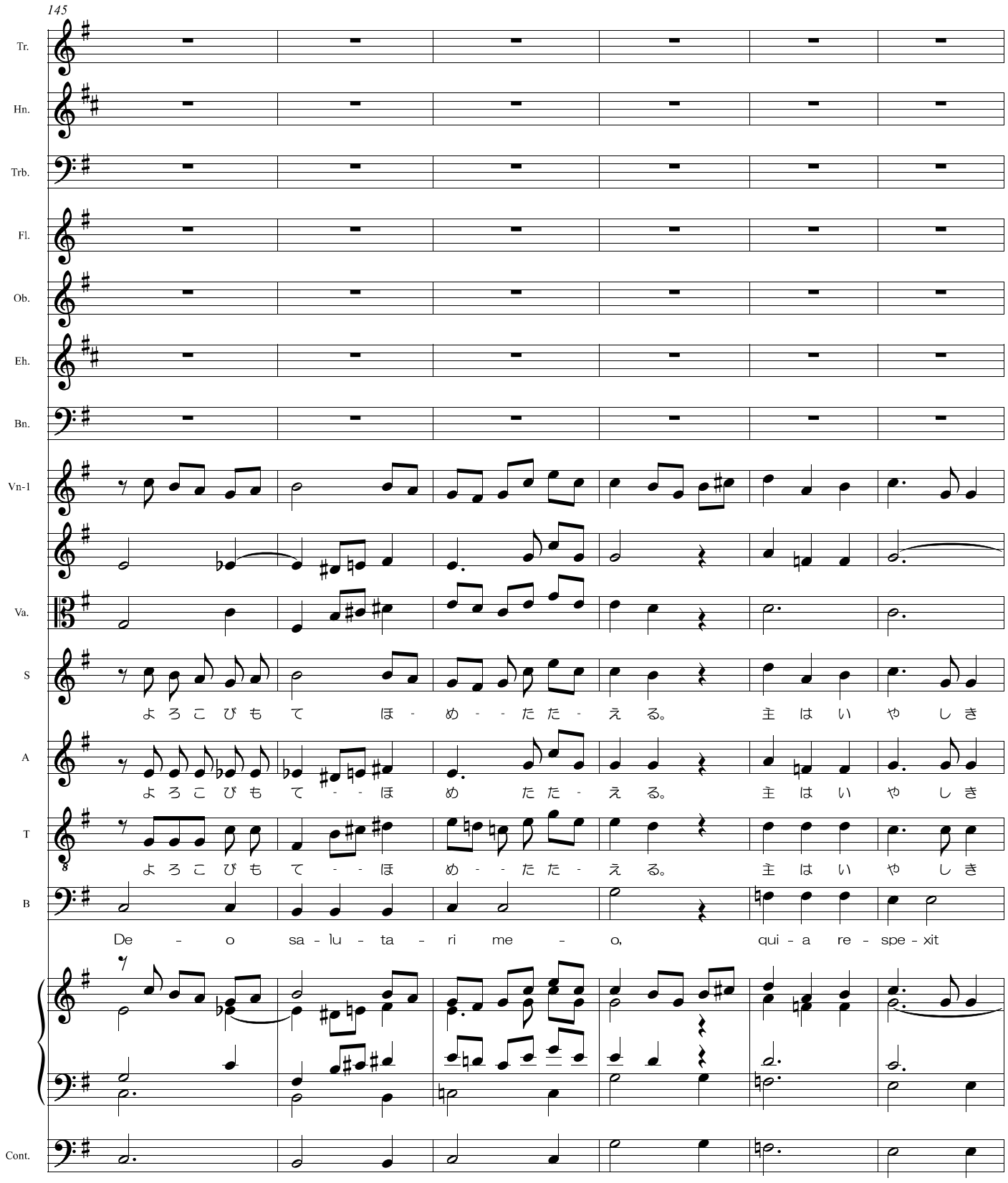
145
Tr.
Hn.
Trb.
Fl.
Ob.
Eh.
Bn.
Vn-1
Va.
S
よろこびもて ほ - め - - たた - え る。 主 は い や し き
A
よろこびもて - - ほ め たた - え る。 主 は い や し き
T
よろこびもて - - ほ め - - たた - え る。 主 は い や し き
B
De - o sa - lu - ta - ri me - o, qui - a re - spe - xit
Cont.
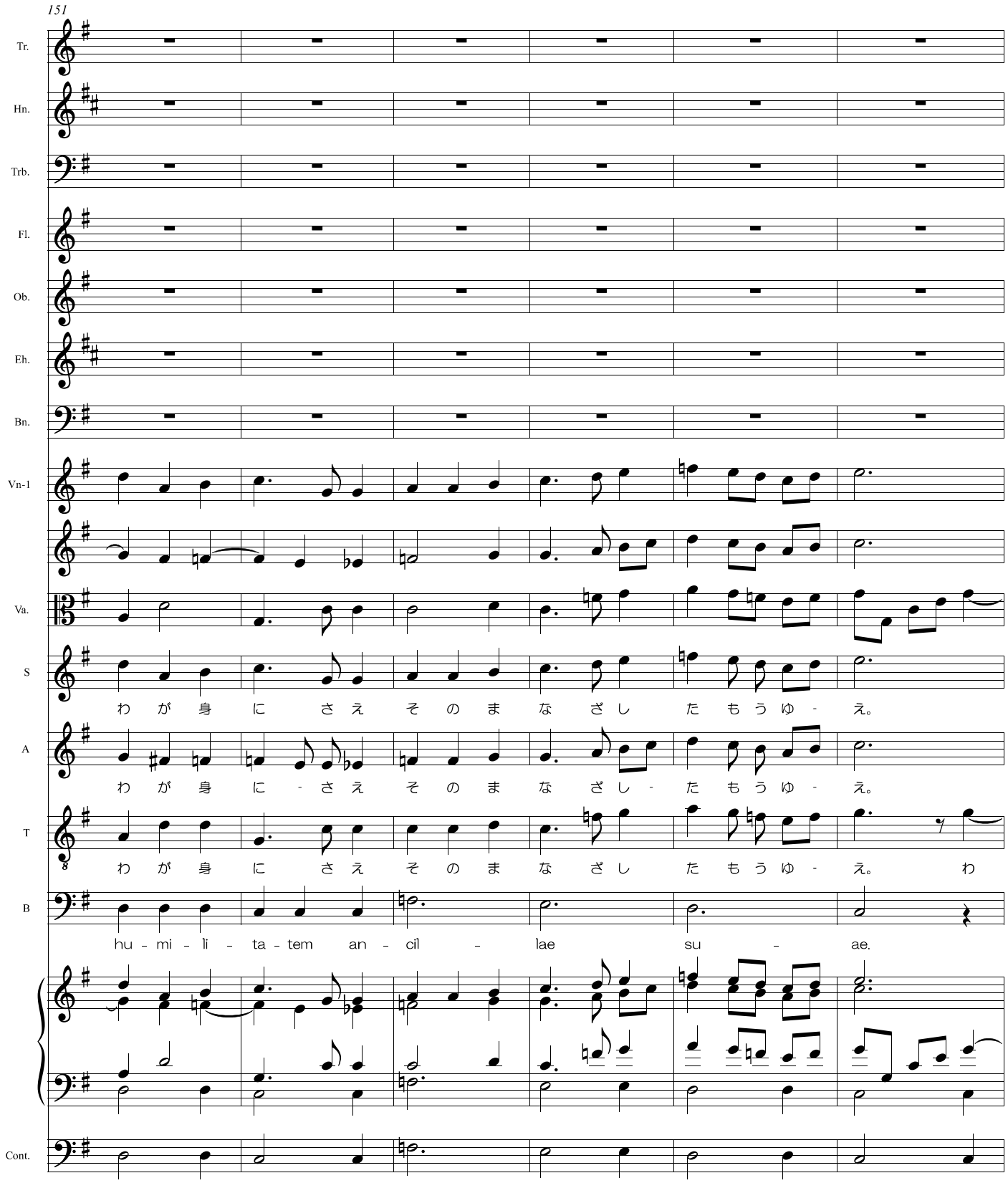
151
Tr.
Hn.
Trb.
Fl.
Ob.
Eh.
Bn.
Vn-1
Va.
S
わ が 身 に さ え そ の ま な ざ し た も う ゆ - え。
A
わ が 身 に - さ え そ の ま な ざ し - た も う ゆ - え。
T
わ が 身 に さ え そ の ま な ざ し た も う ゆ - え。 わ
B
hu - mi - li - ta - tem an - cil - lae su - ae.
Cont.
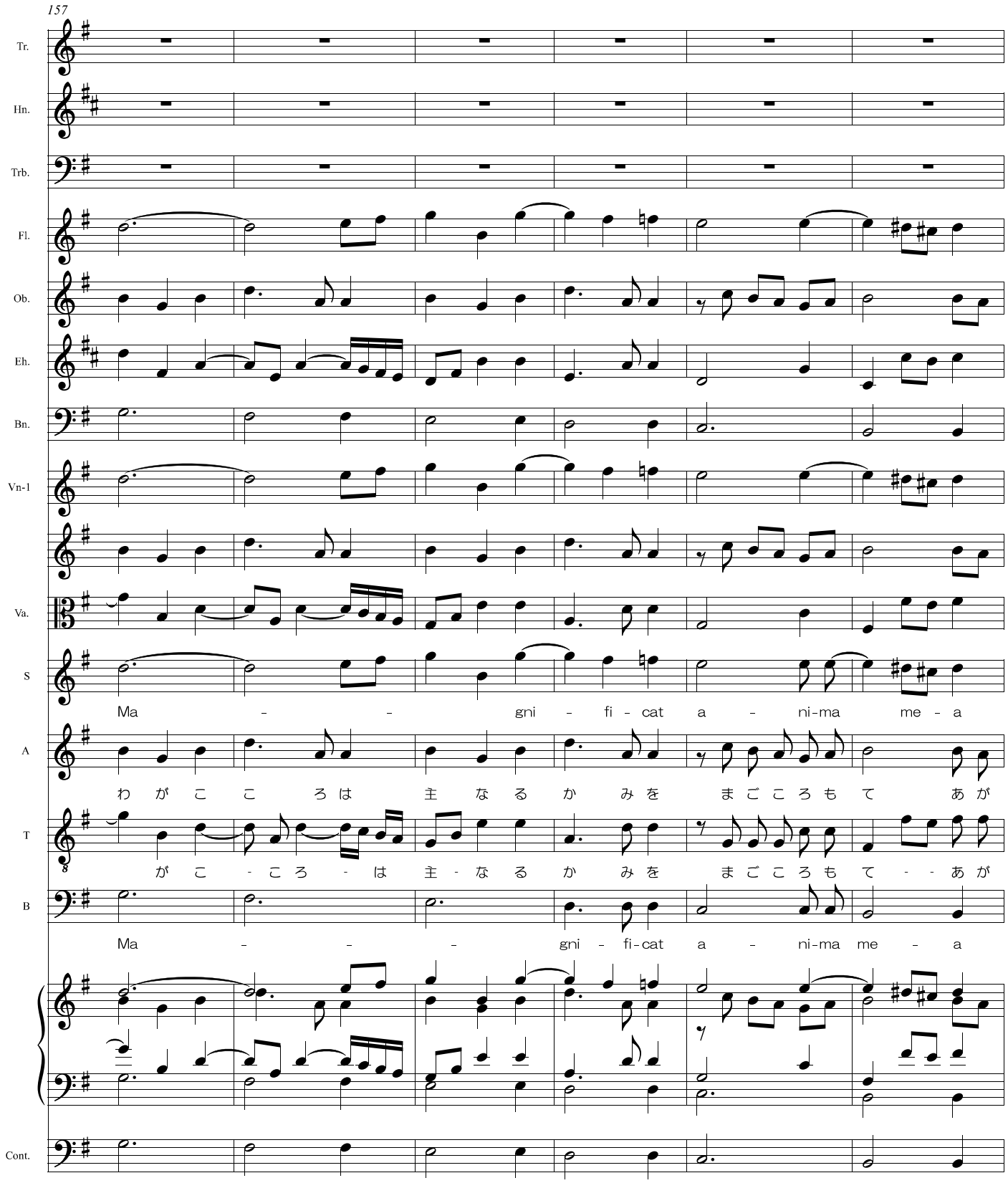
157
Tr.
Hn.
Trb.
Fl.
Ob.
Eh.
Bn.
Vn-1
Va.
S
Ma - - gni - fi - cat a - ni-ma me - a
A
わ が こ こ ろ は 主 な る か み を ま ご こ ろ も て あ が
T
が こ - こ ろ - は 主 - な る か み を ま ご こ ろ も て - - あ が
B
Ma - - - gni - fi-cat a - ni-ma me - a
Cont.
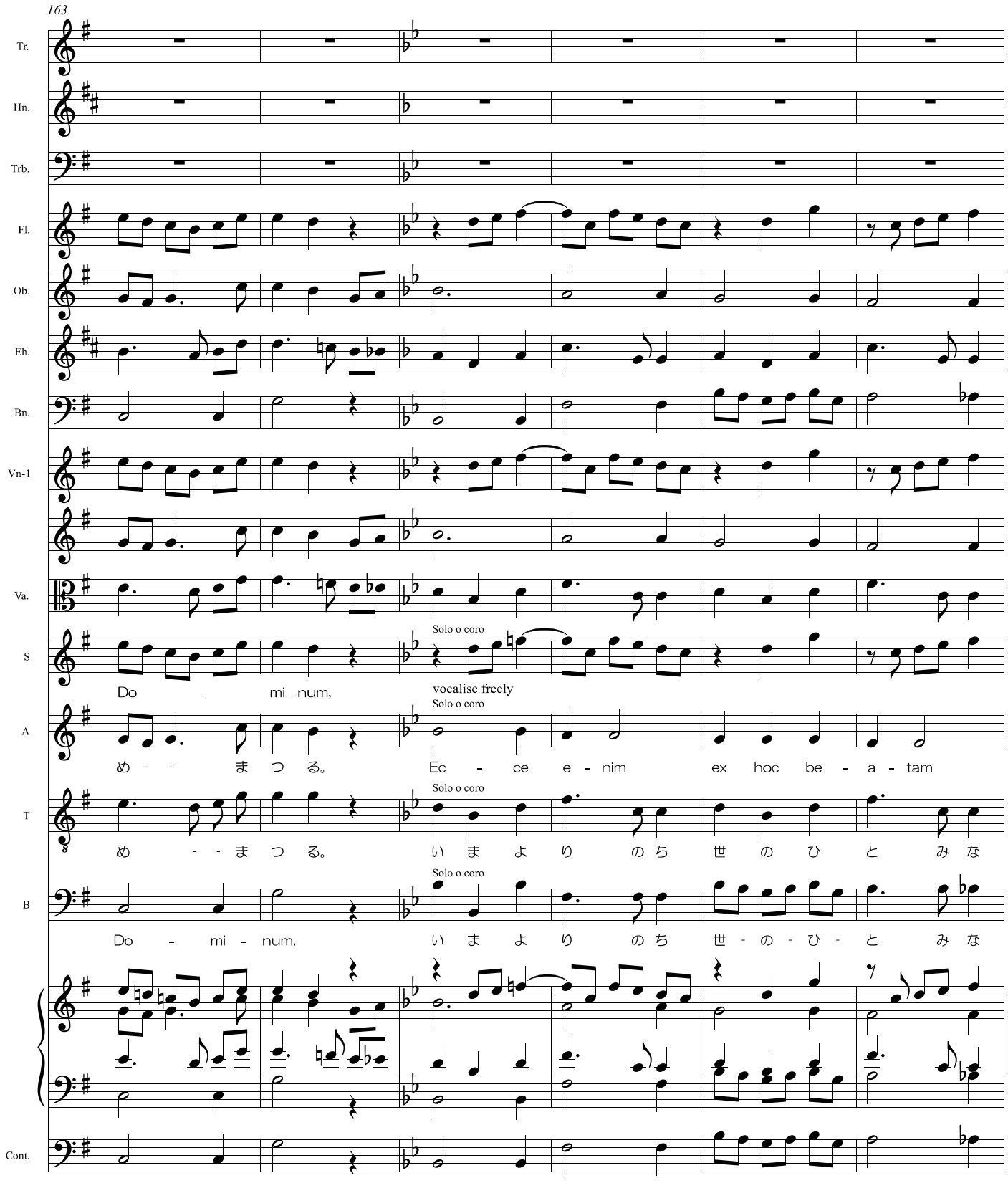
163
Tr.
Hn.
Trb.
Fl.
Ob.
Eh.
Bn.
Vn-1
Va.
S
A
T
B
Cont.
Solo o coro
Do - mi - num,
vocalise freely
Solo o coro
め - - ま つ る。
Ec - ce e - nim ex hoc be - a - tam
Solo o coro
め - - ま つ る。
い ま よ り の ち 世 の ひ と み な
Solo o coro
Do - mi - num,
い ま よ り の ち 世 - の - ひ - と み な
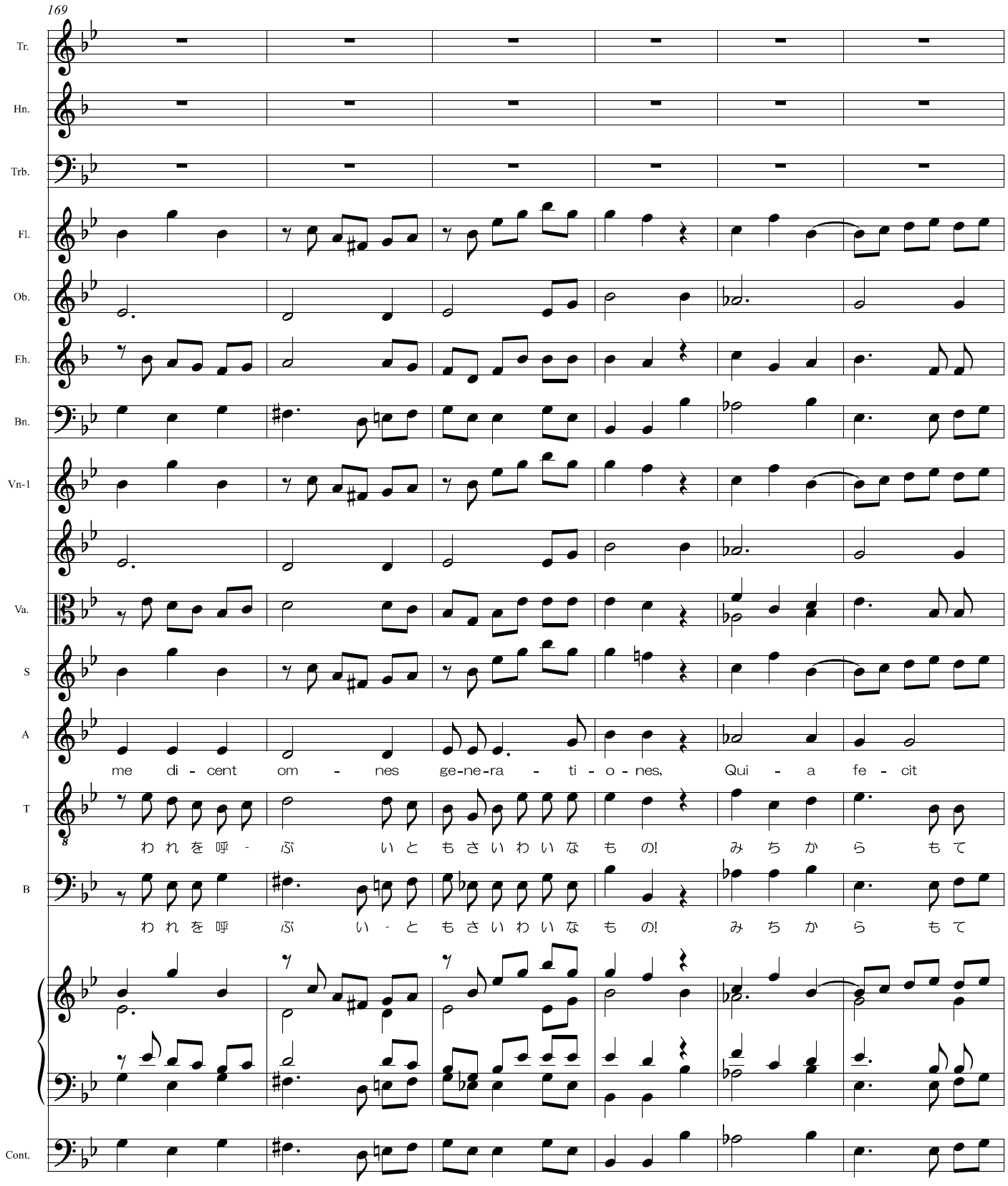
169
Tr.
Hn.
Trb.
Fl.
Ob.
Eh.
Bn.
Vn-1
Va.
S
A
me di - cent om - nes ge-ne-ra - ti - o - nes, Qui - a fe - cit
T
わ れ を 呼 - ぶ い と も さ い わ い な も の! み ち か ら も て
B
わ れ を 呼 ぶ い - と も さ い わ い な も の! み ち か ら も て
Cont.
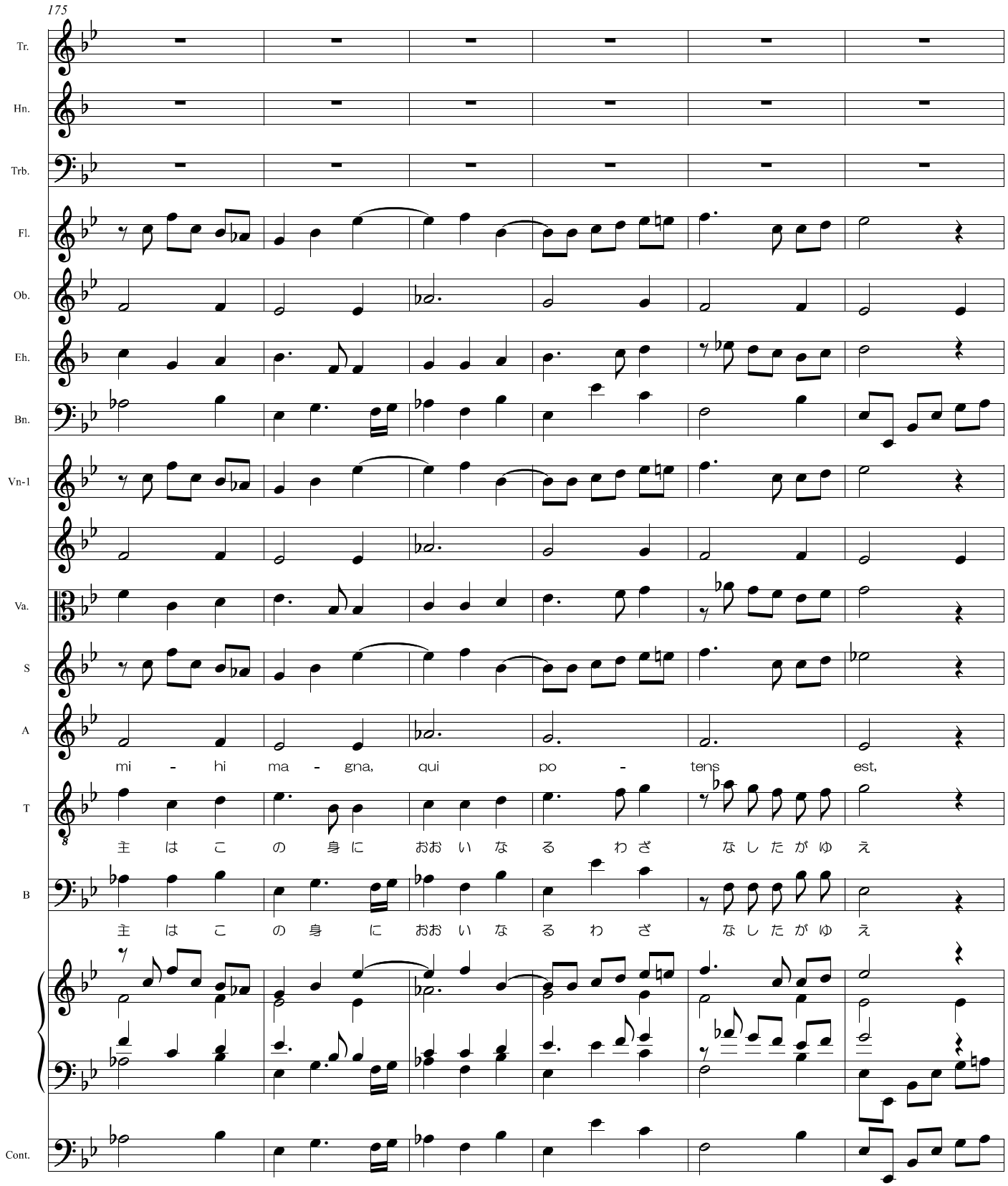
175
Tr.
Hn.
Trb.
Fl.
Ob.
Eh.
Bn.
Vn-1
Va.
S
A
mi - hi ma - gna, qui po - tens est,
T
主 は こ の 身 に おお い な る わ ざ な し た が ゆ え
B
主 は こ の 身 に おお い な る わ ざ な し た が ゆ え
Cont.
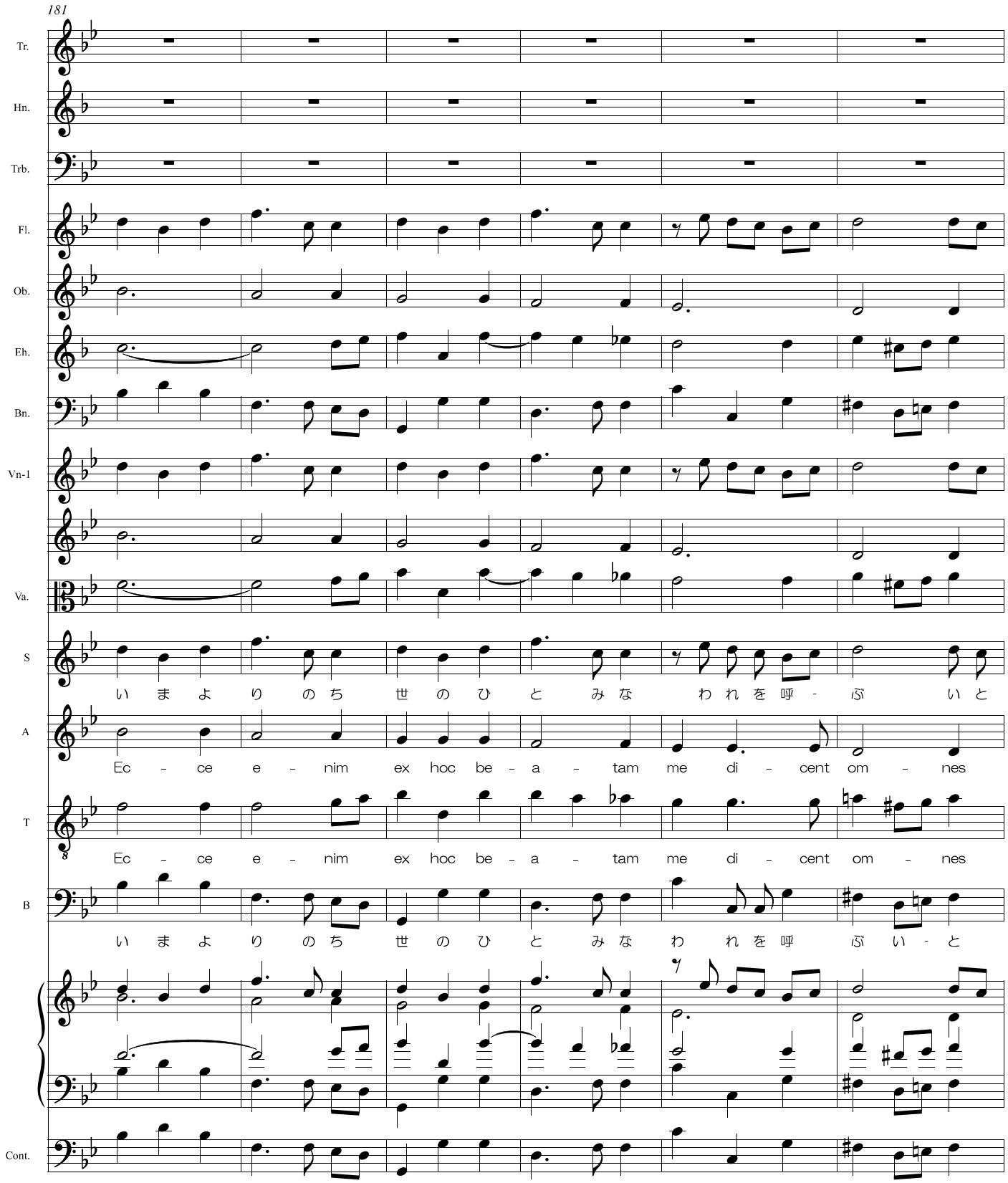
181
Tr.
Hn.
Trb.
Fl.
Ob.
Eh.
Bn.
Vn-1
Va.
S
い ま よ り の ち 世 の ひ と み な わ れ を 呼 - ぶ い と
A
Ec - ce e - nim ex hoc be - a - tam me di - cent om - nes
T
Ec - ce e - nim ex hoc be - a - tam me di - cent om - nes
B
い ま よ り の ち 世 の ひ と み な わ れ を 呼 ぶ い - と
Cont.
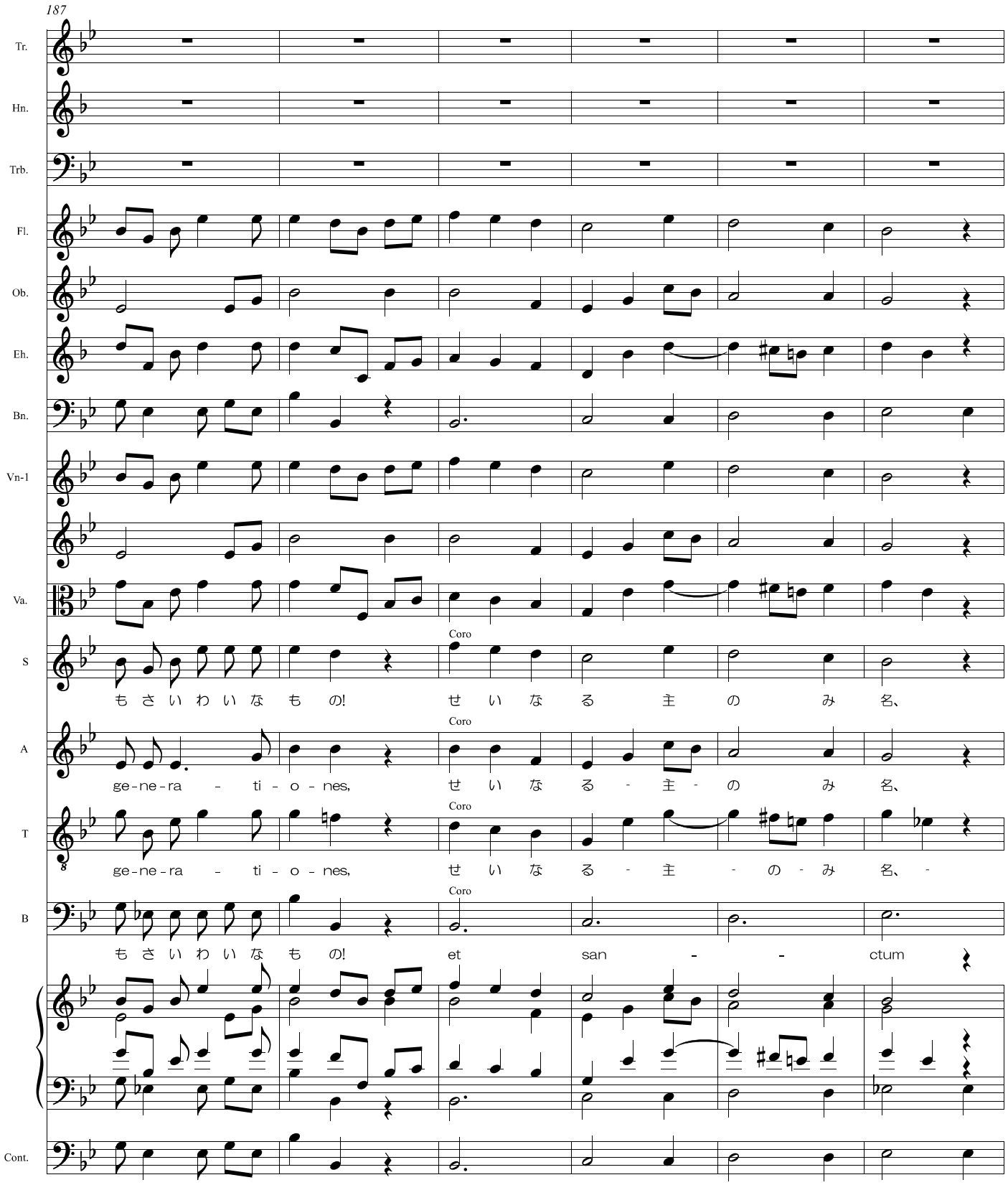
187
Tr.
Hn.
Trb.
Fl.
Ob.
Eh.
Bn.
Vn-1
Va.
S
A
T
B
Cont.
Coro
もさいわいなもの!
せいなる主のみ名、
ge-ne-ra-ti-o-nes,
せいなる-主-のみ名、
ge-ne-ra-ti-o-nes,
せいなる-主-のみ名、-
もさいわいなもの!
et san--ctum
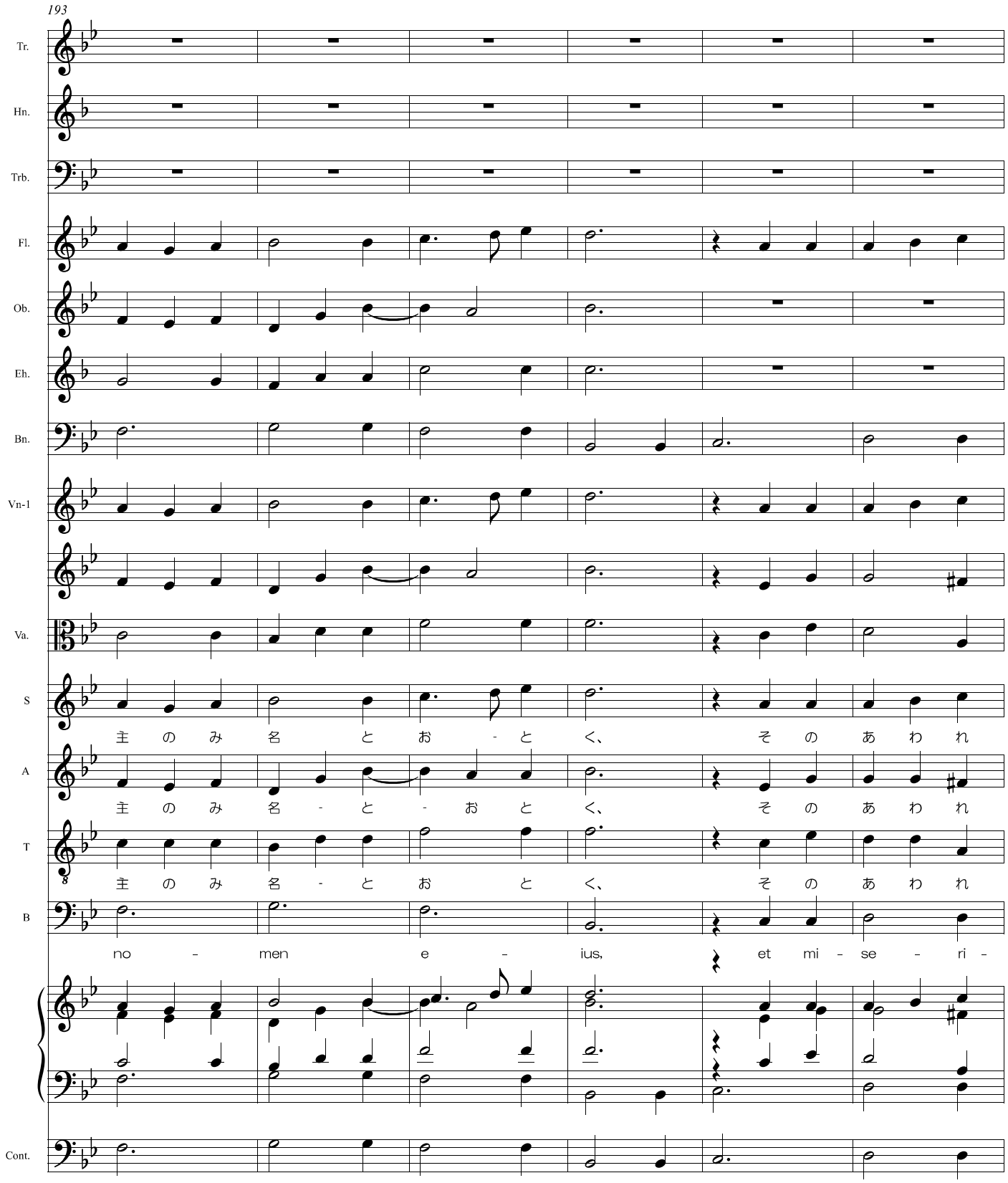
193
Tr.
Hn.
Trb.
Fl.
Ob.
Eh.
Bn.
Vn-1
Va.
S
主 の み 名 と お - と く、 そ の あ わ れ
A
主 の み 名 - と - お と く、 そ の あ わ れ
T
主 の み 名 - と お と く、 そ の あ わ れ
B
no - men e - ius, et mi - se - ri -
Cont.
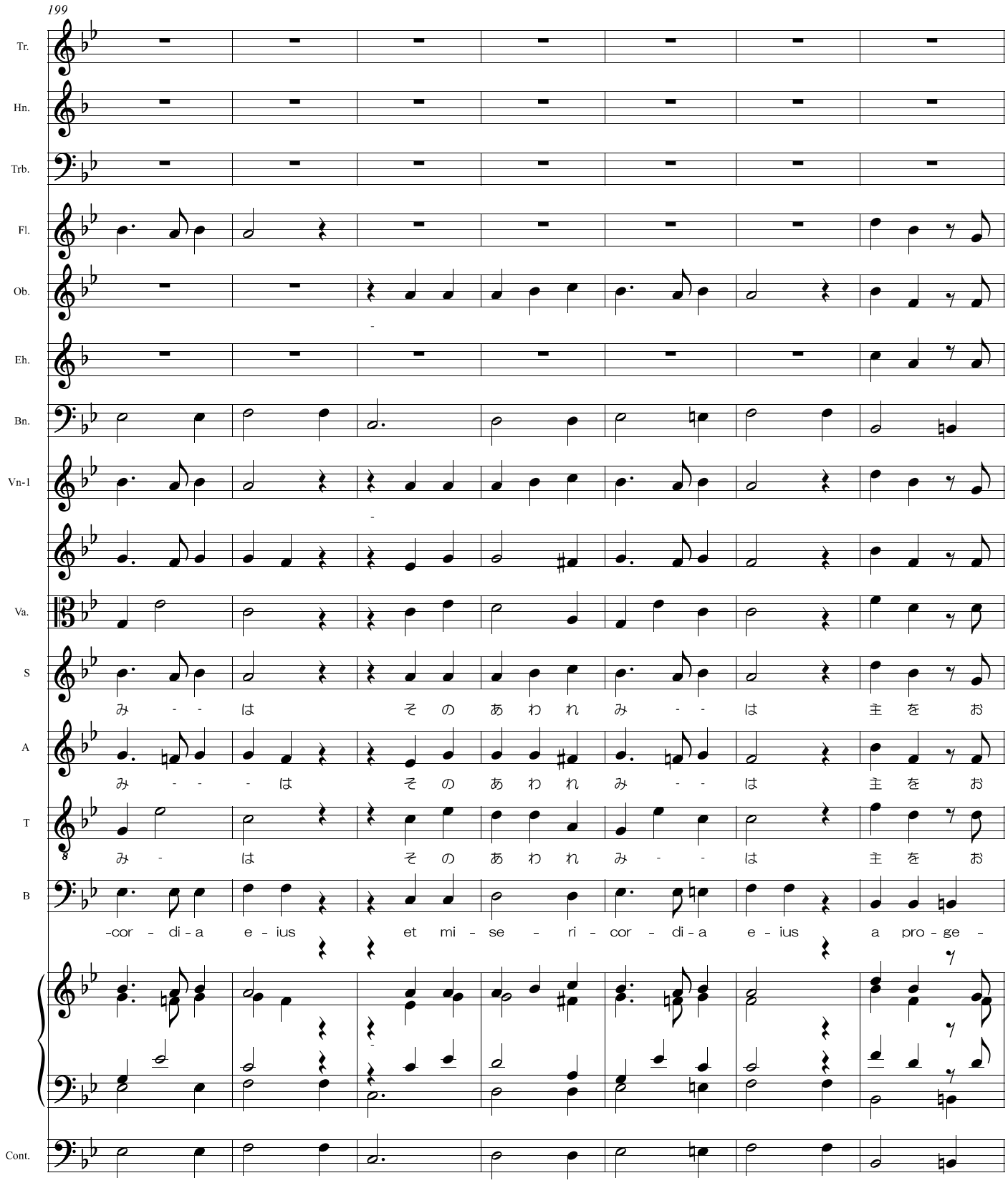
199
Tr.
Hn.
Trb.
Fl.
Ob.
Eh.
Bn.
Vn-1
Va.
S
み - - は そ の あ わ れ み - - は 主 を お
A
み - - - は そ の あ わ れ み - - は 主 を お
T
み - は そ の あ わ れ み - - は 主 を お
B
-cor - di - a e - ius et mi - se - ri - cor - di - a e - ius a pro - ge -
Cont.
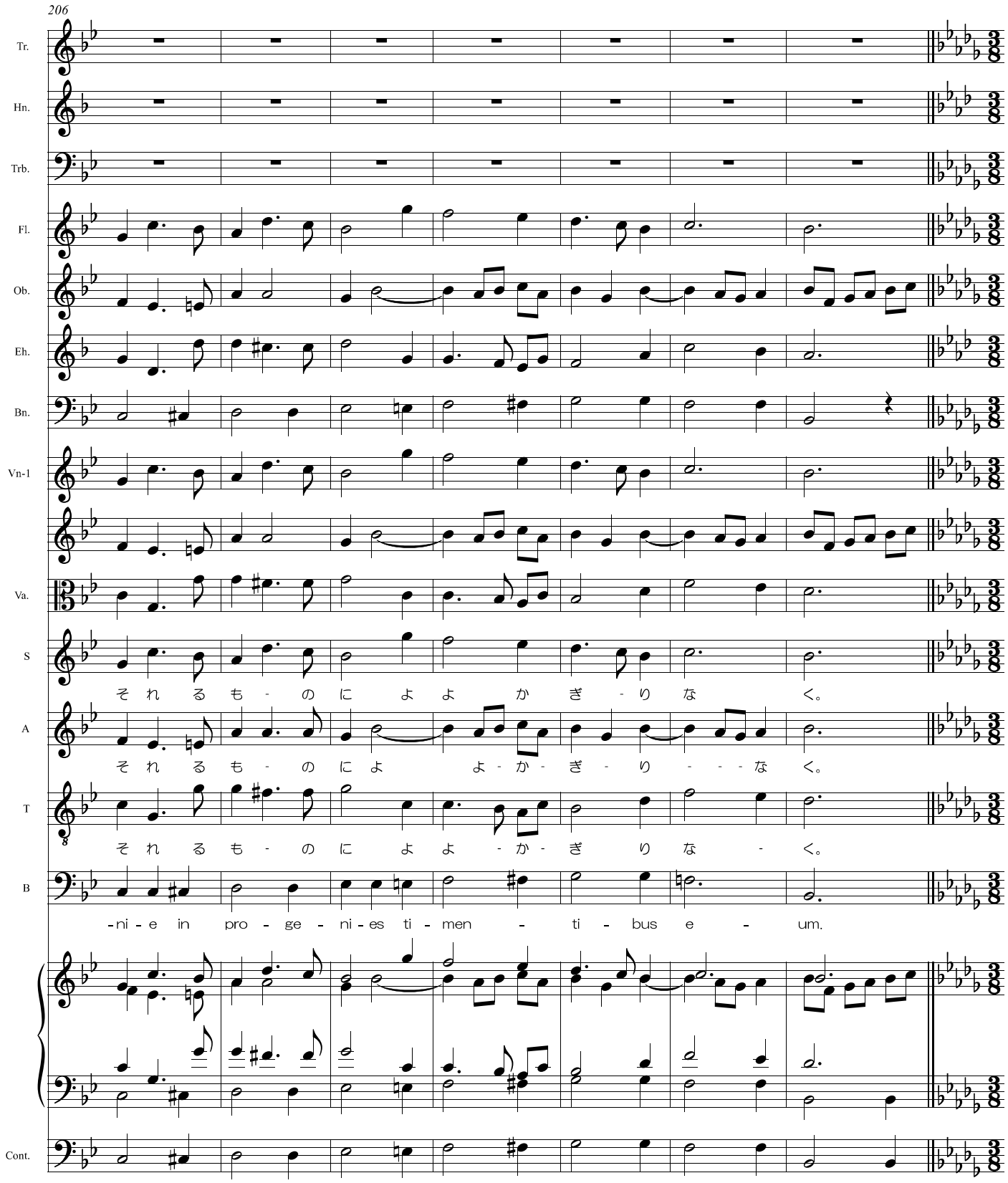
206
Tr.
Hn.
Trb.
Fl.
Ob.
Eh.
Bn.
Vn-1
Va.
S
それるもーのによよかぎーりなく。
A
それるもーのによよーかーぎーりーーーなく。
T
それるもーのによよーかーぎりなーく。
B
-ni-e in pro-ge-ni-es ti-men-ti-bus e-um.
Cont.
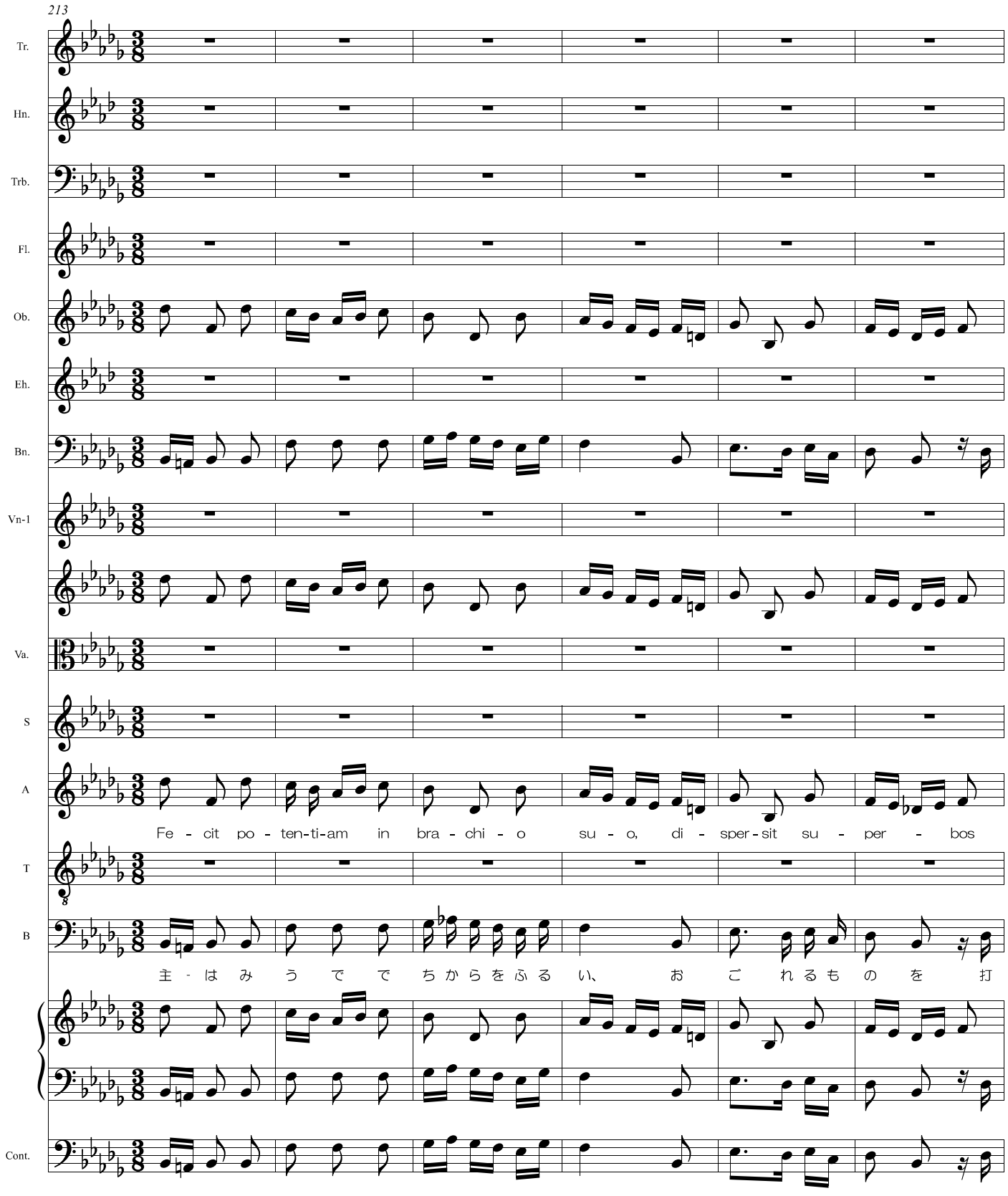
213
Tr.
Hn.
Trb.
Fl.
Ob.
Eh.
Bn.
Vn-1
Va.
S
A
Fe - cit po - ten-ti-am in bra - chi - o su - o, di - sper-sit su - per - bos
T
B
主 - は み う で で ち か ら を ふ る い、 お ご れ る も の を 打
Cont.
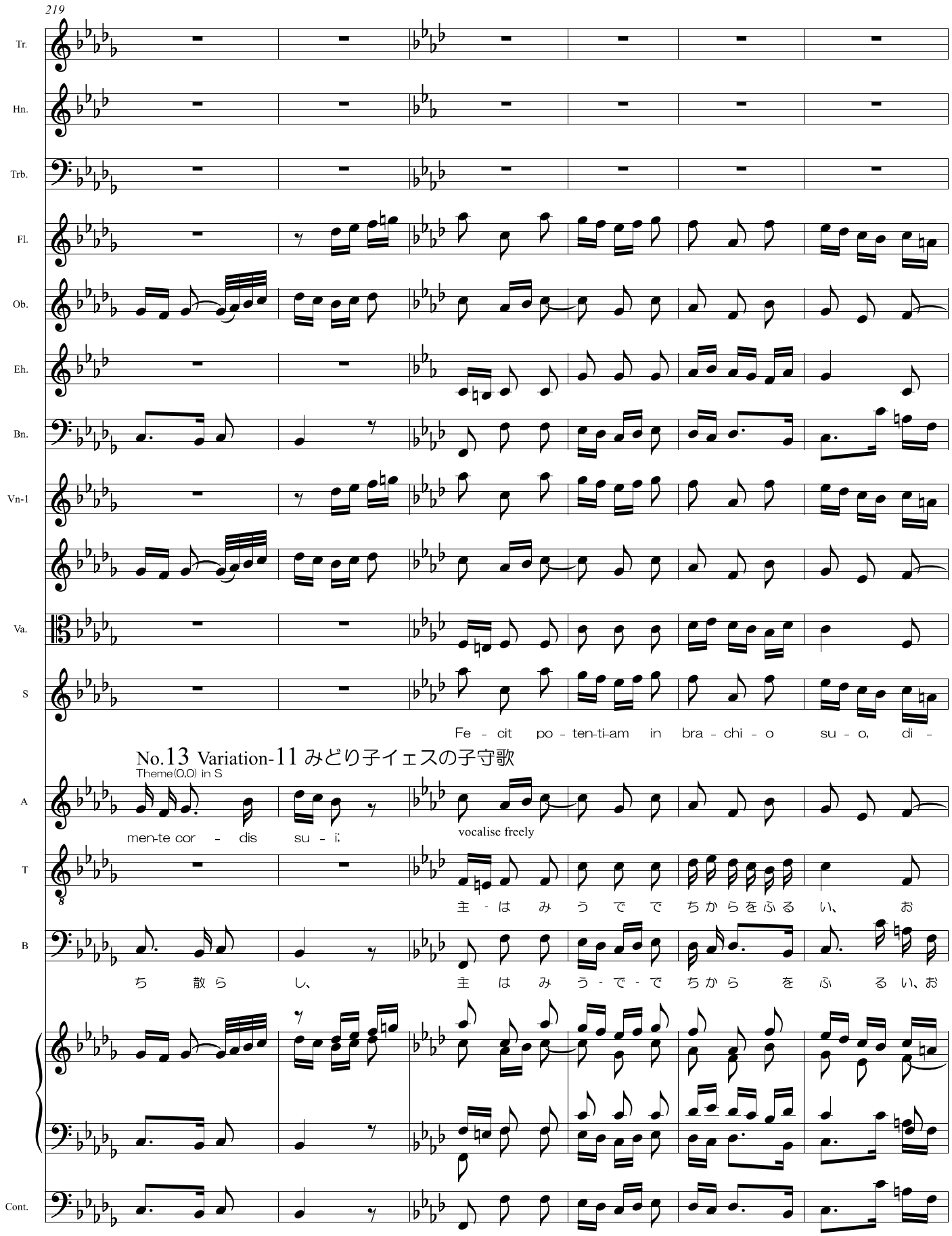
219
Tr.
Hn.
Trb.
Fl.
Ob.
Eh.
Bn.
Vn-1
Va.
S
Fe - cit po - ten-ti-am in bra - chi - o su - o, di -
No.13 Variation-11 みどり子イェスの子守歌
Theme(0,0) in S
A
men-te cor - dis su - i;
vocalise freely
T
主 - は み う で で ちからをふる い、 お
B
ち 散ら し、 主 は み う - で - で ちから を ふ る い、お
Cont.
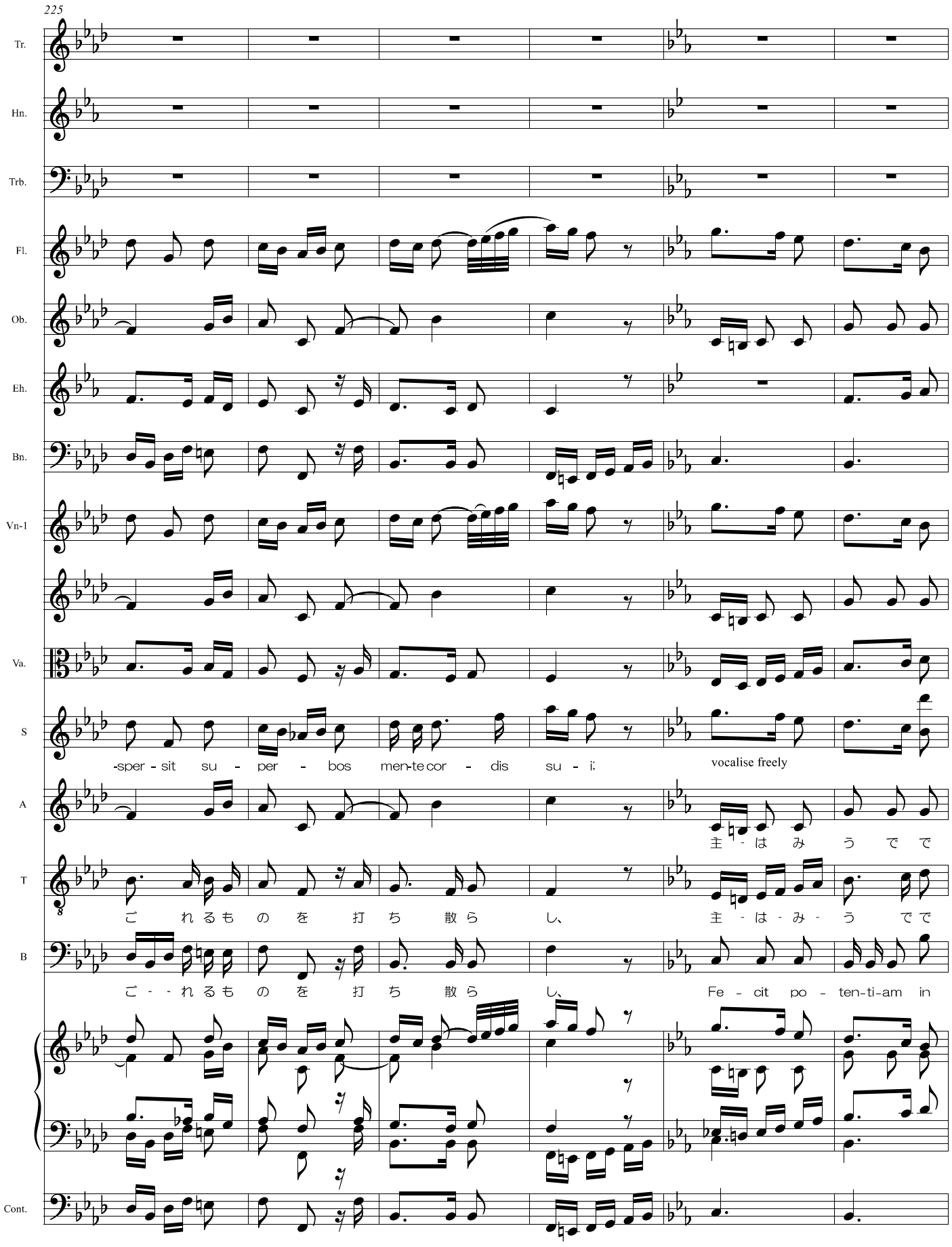
225
Tr.
Hn.
Trb.
Fl.
Ob.
Eh.
Bn.
Vn-1
Va.
S
-sper - sit su - per - bos men-te cor - dis su - i;
vocalise freely
A
主 - は み う で で
T
ご れるも の を 打 ち 散 ら し、 主 - は - み - う で で
B
ご - - れるも の を 打 ち 散 ら し、 Fe - cit po - ten-ti-am in
Cont.
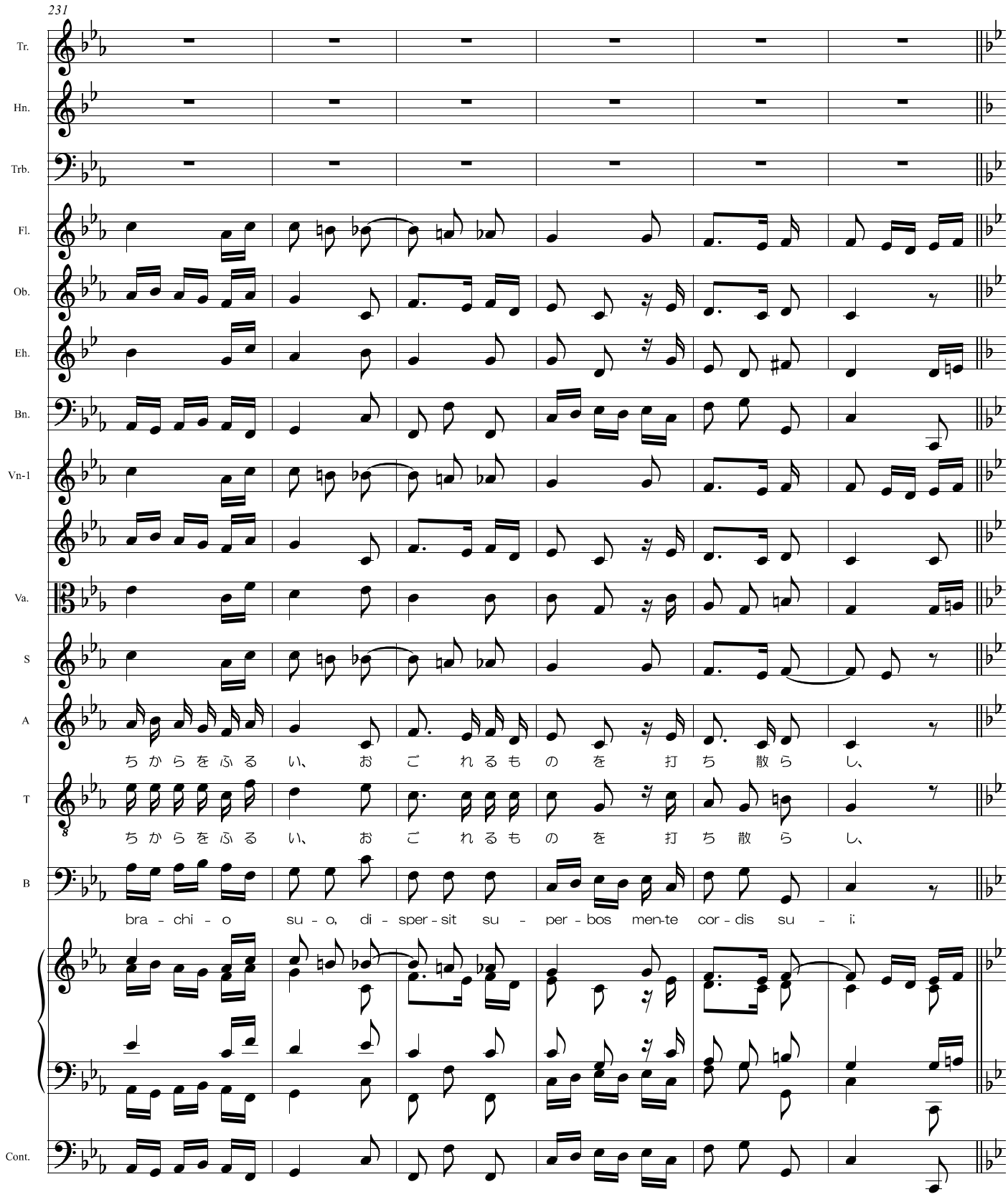
231
Tr.
Hn.
Trb.
Fl.
Ob.
Eh.
Bn.
Vn-1
Va.
S
A
T
B
Cont.
ちからをふるい、おごれるものを打ち散らし、
ちからをふるい、おごれるものを打ち散らし、
bra - chi - o su - o, di - sper - sit su - per - bos men-te cor - dis su - i;
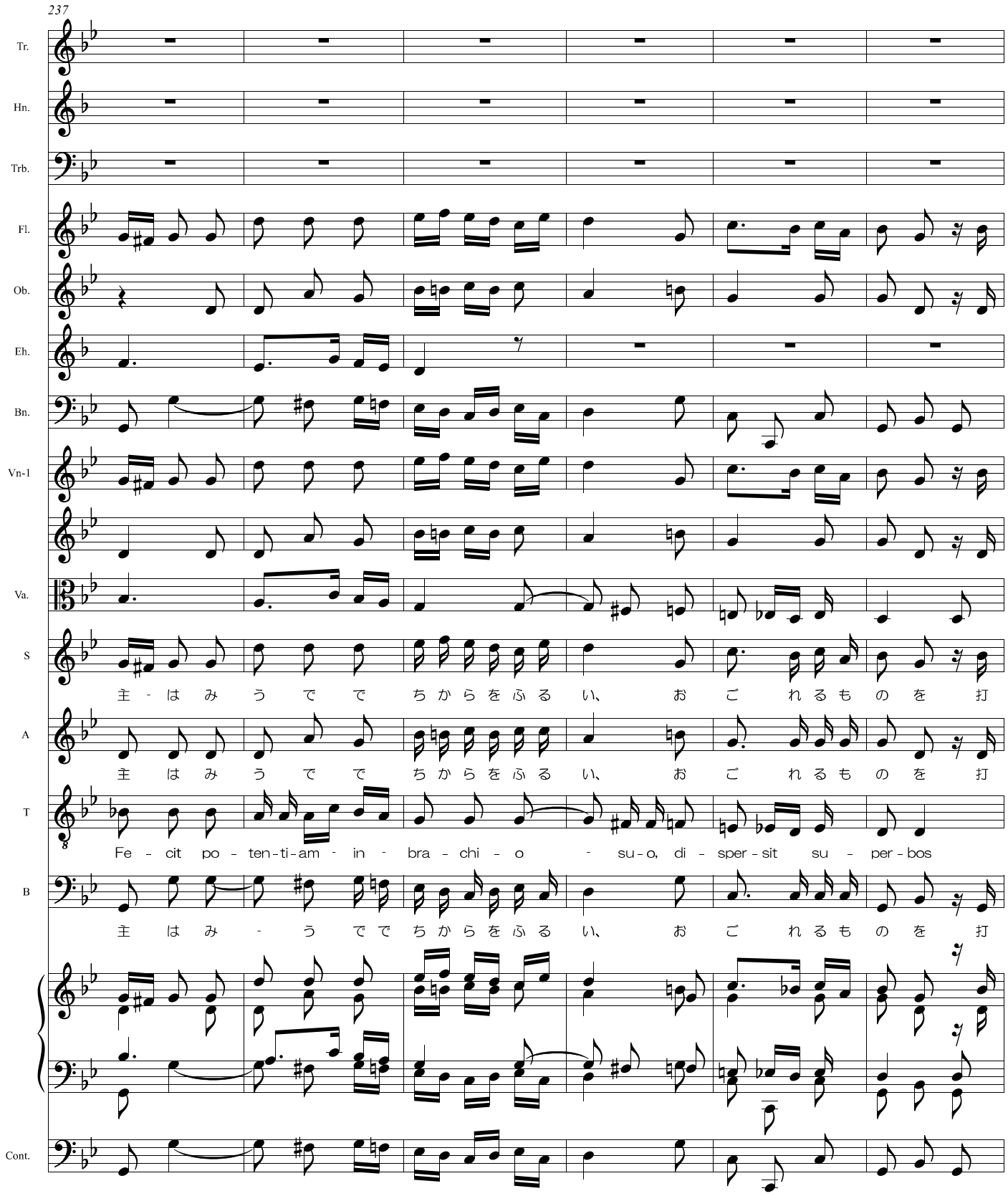
237
Tr.
Hn.
Trb.
Fl.
Ob.
Eh.
Bn.
Vn-1
Va.
S
主 - は み う で で ち か ら を ふ る い、 お ご れ る も の を 打
A
主 は み う で で ち か ら を ふ る い、 お ご れ る も の を 打
T
Fe - cit po - ten-ti-am - in - bra - chi - o - su-o, di - sper-sit su - per-bos
B
主 は み - う で で ち か ら を ふ る い、 お ご れ る も の を 打
Cont.
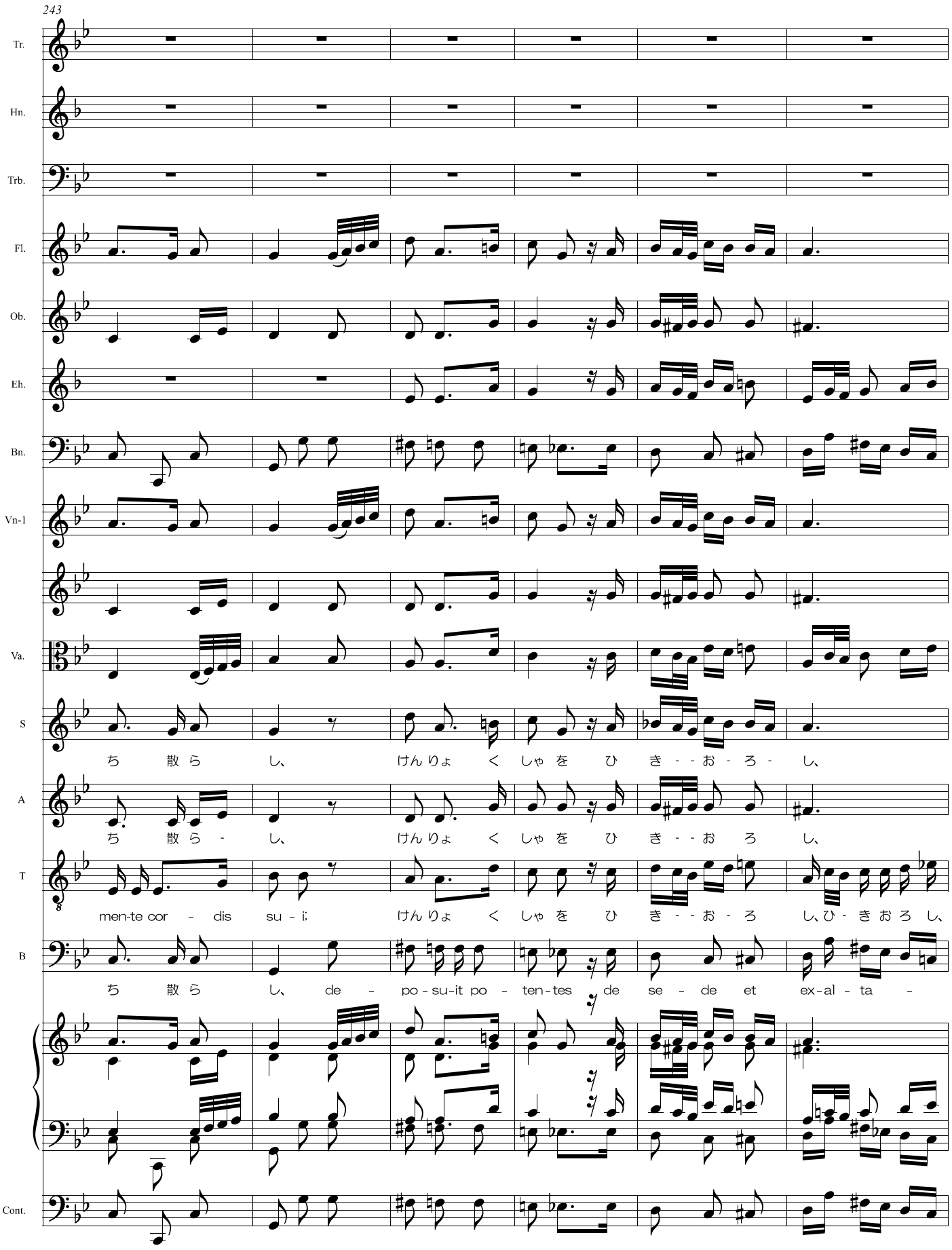
243
Tr.
Hn.
Trb.
Fl.
Ob.
Eh.
Bn.
Vn-1
Va.
S
ち 散 ら し、 けん りょ く しゃ を ひ き - - お - ろ - し、
A
ち 散 ら - し、 けん りょ く しゃ を ひ き - - お ろ し、
T
men-te cor - dis su - i; けん りょ く しゃ を ひ き - - お - ろ し、ひ - き お ろ し、
B
ち 散 ら し、 de - po - su-it po - ten-tes de se - de et ex-al - ta -
Cont.

No.16 Variation-14 イェスの弟子
Theme(0,0) in S　(Dorian mode)
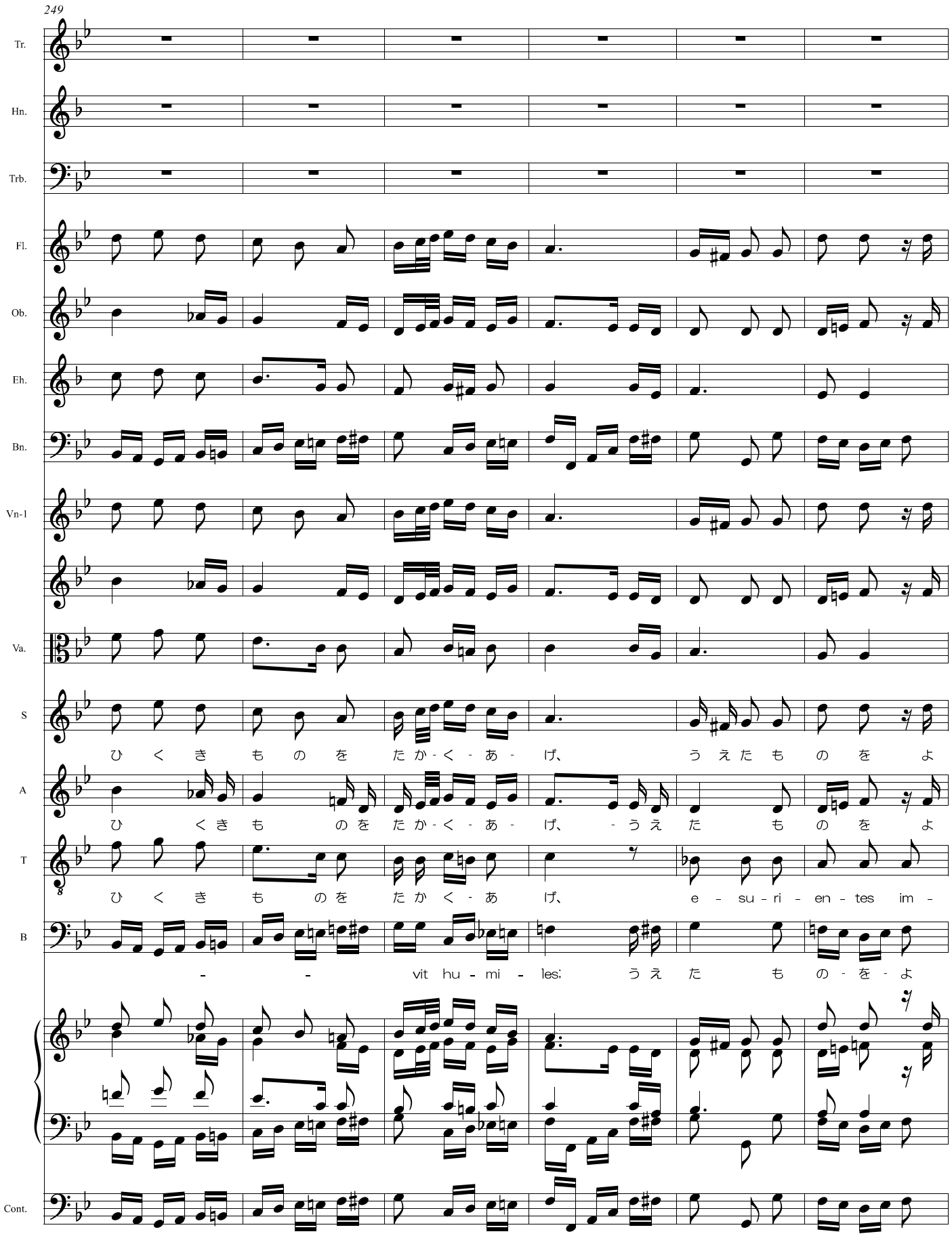
249
Tr.
Hn.
Trb.
Fl.
Ob.
Eh.
Bn.
Vn-1
Va.
S
ひ く き も の を たか-く-あ- げ、 う え た も の を よ
A
ひ くき も のを たか-く-あ- げ、 -う え た も の を よ
T
ひ く き も のを たか く-あ げ、 e - su - ri - en - tes im -
B
- - vit hu - mi - les; う え た も の - を - よ
Cont.
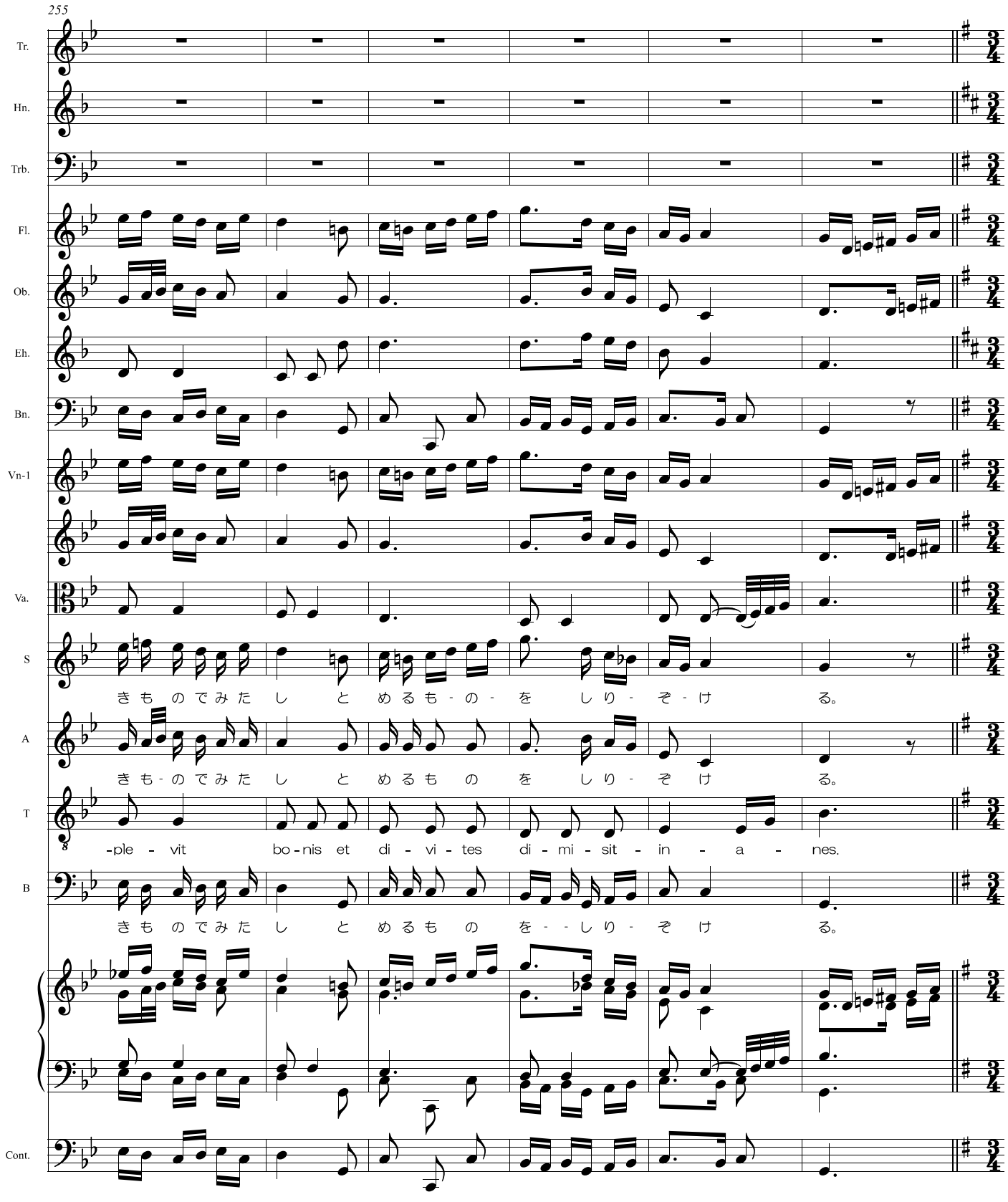
255
Tr.
Hn.
Trb.
Fl.
Ob.
Eh.
Bn.
Vn-1
Va.
S
A
T
B
Cont.
きもの でみたし とめるもーのーを しりーぞーけ る。
きもーの でみたし とめるもの を しりーぞけ る。
-ple - vit bo-nis et di - vi - tes di - mi - sit - in - a - nes.
きもの でみたし とめるもの を--しりーぞけ る。
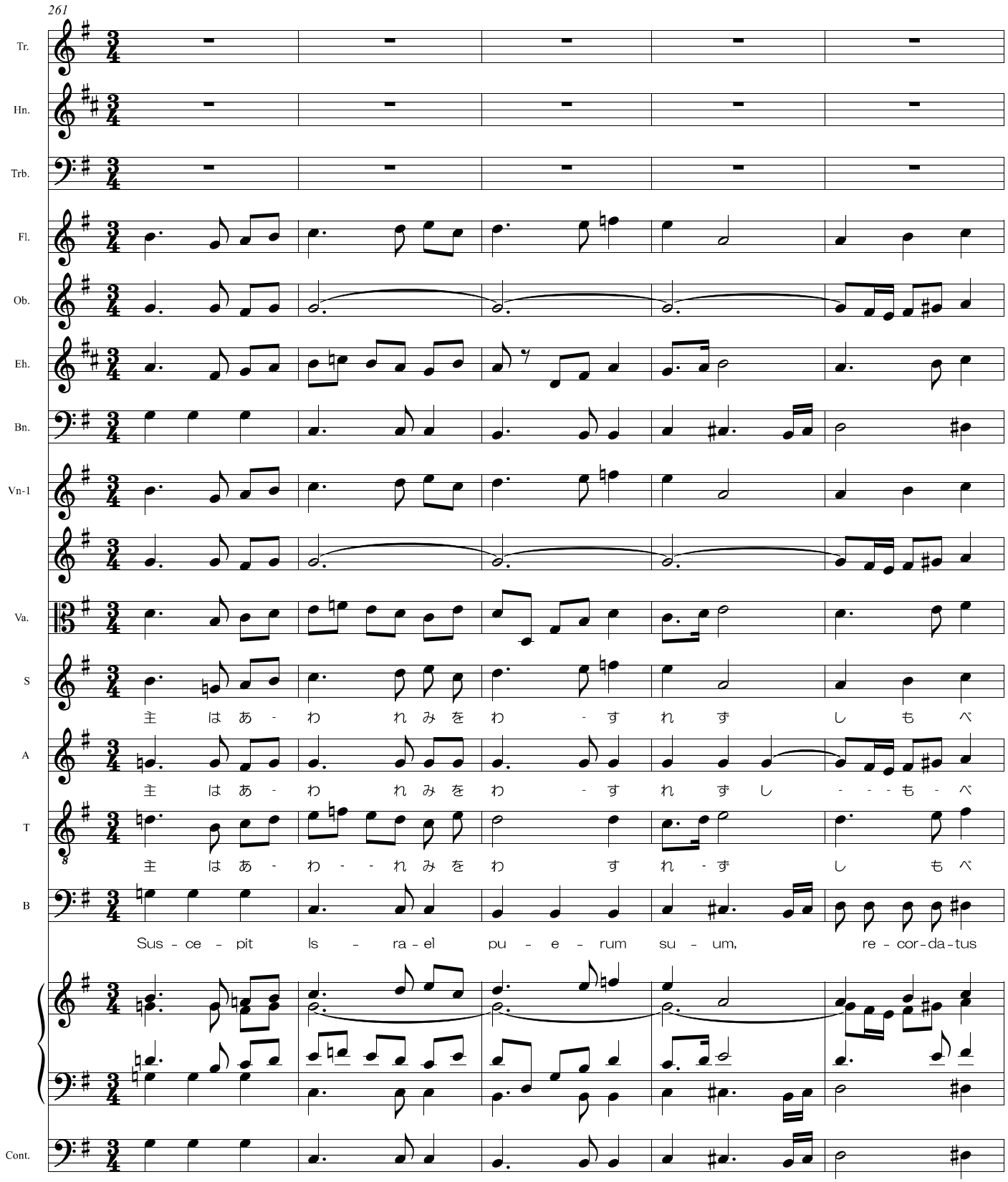
261
Tr.
Hn.
Trb.
Fl.
Ob.
Eh.
Bn.
Vn-1
Va.
S
主 は あ - わ れ み を わ - す れ ず し も べ
A
主 は あ - わ れ み を わ - す れ ず し - - - も - べ
T
主 は あ - わ - - れ み を わ す れ - ず し も べ
B
Sus - ce - pit Is - ra - el pu - e - rum su - um, re - cor - da - tus
Cont.

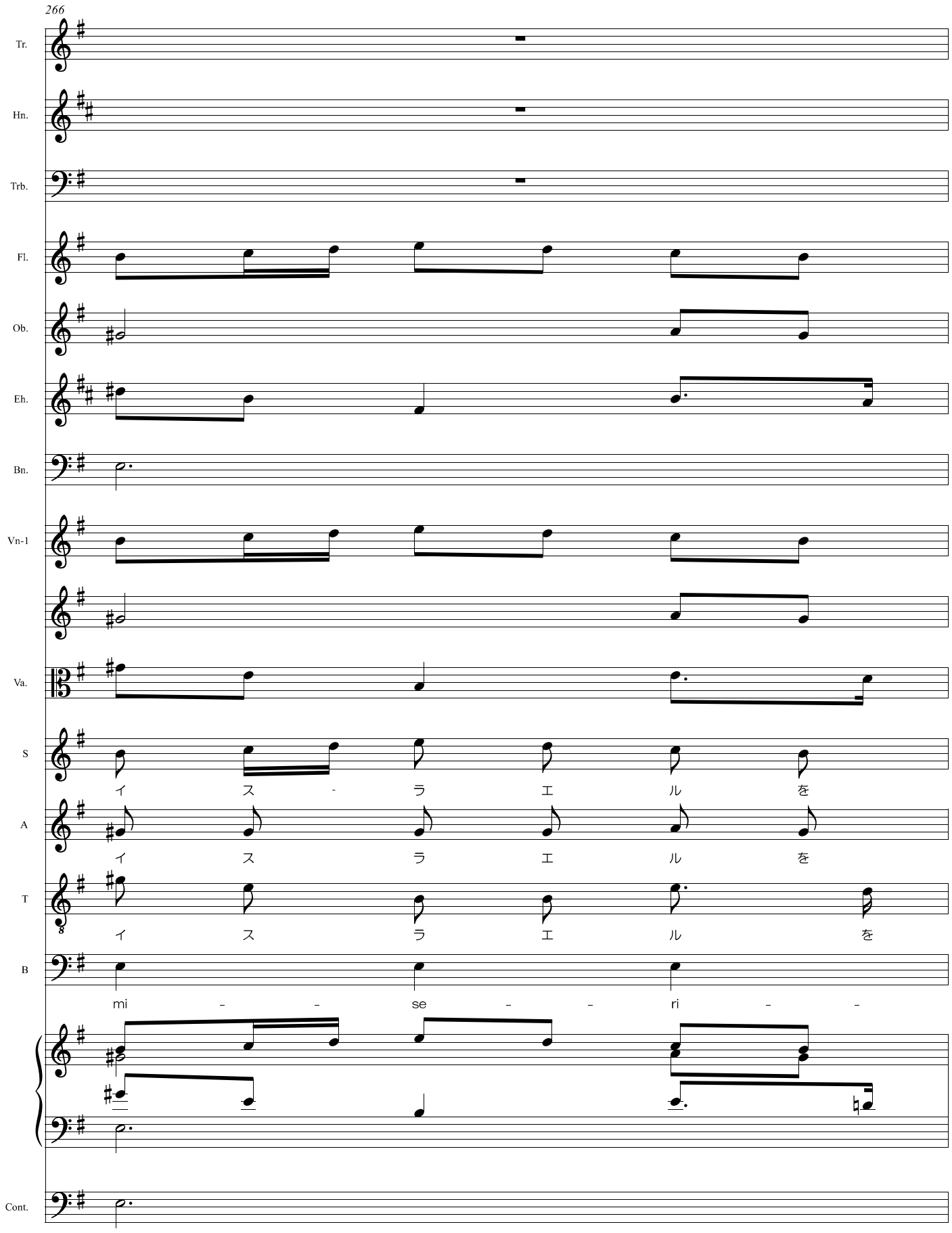
266
Tr.
Hn.
Trb.
Fl.
Ob.
Eh.
Bn.
Vn-1
Va.
S
イ ス - ラ エ ル を
A
イ ス ラ エ ル を
T
イ ス ラ エ ル を
B
mi - - se - - ri - -
Cont.
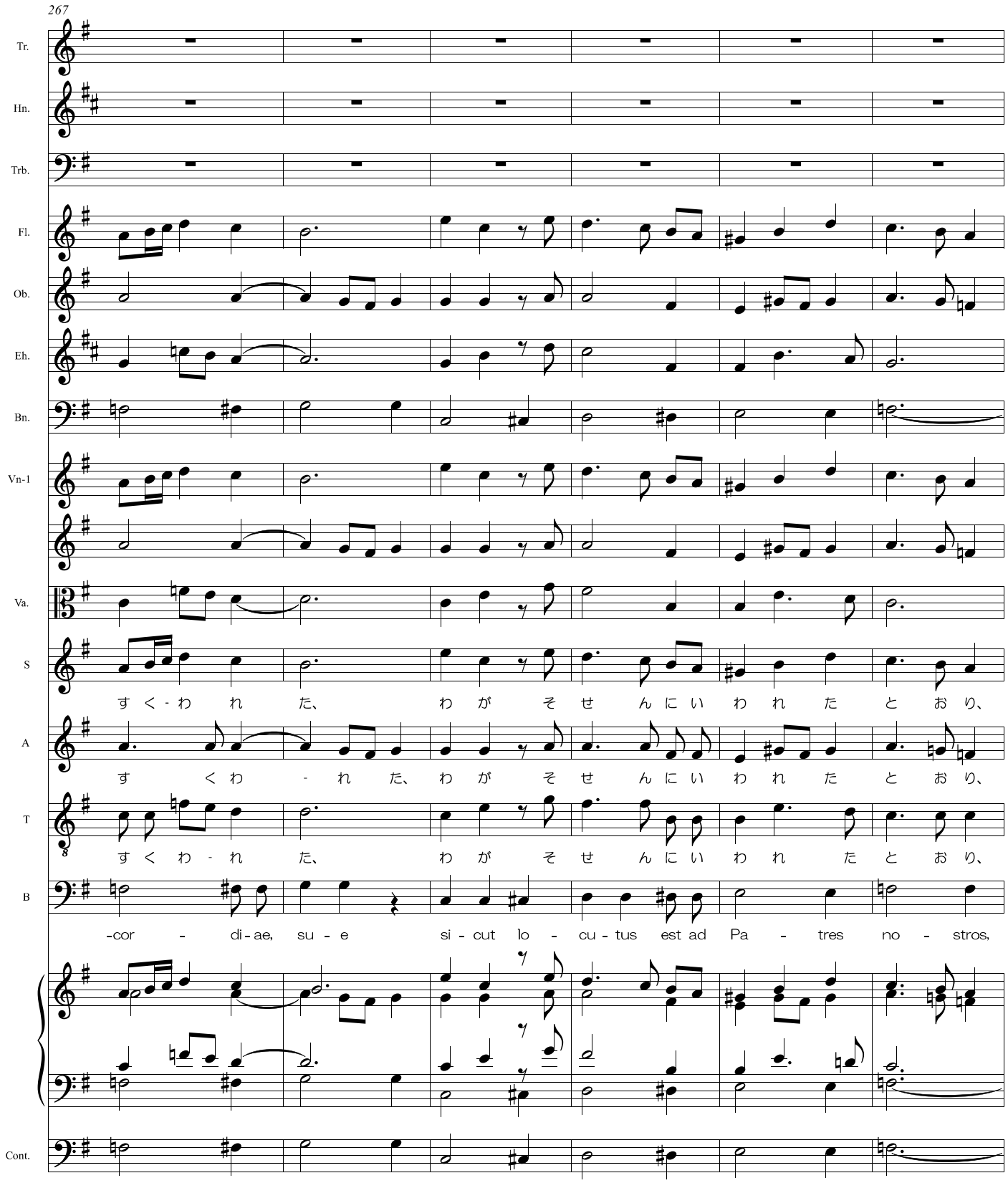
267
Tr.
Hn.
Trb.
Fl.
Ob.
Eh.
Bn.
Vn-1
Va.
S
すくわれた、わがそせんにいわれたとおり、
A
すくわれた、わがそせんにいわれたとおり、
T
すくわれた、わがそせんにいわれたとおり、
B
-cor - di-ae, su - e si - cut lo - cu - tus est ad Pa - tres no - stros,
Cont.
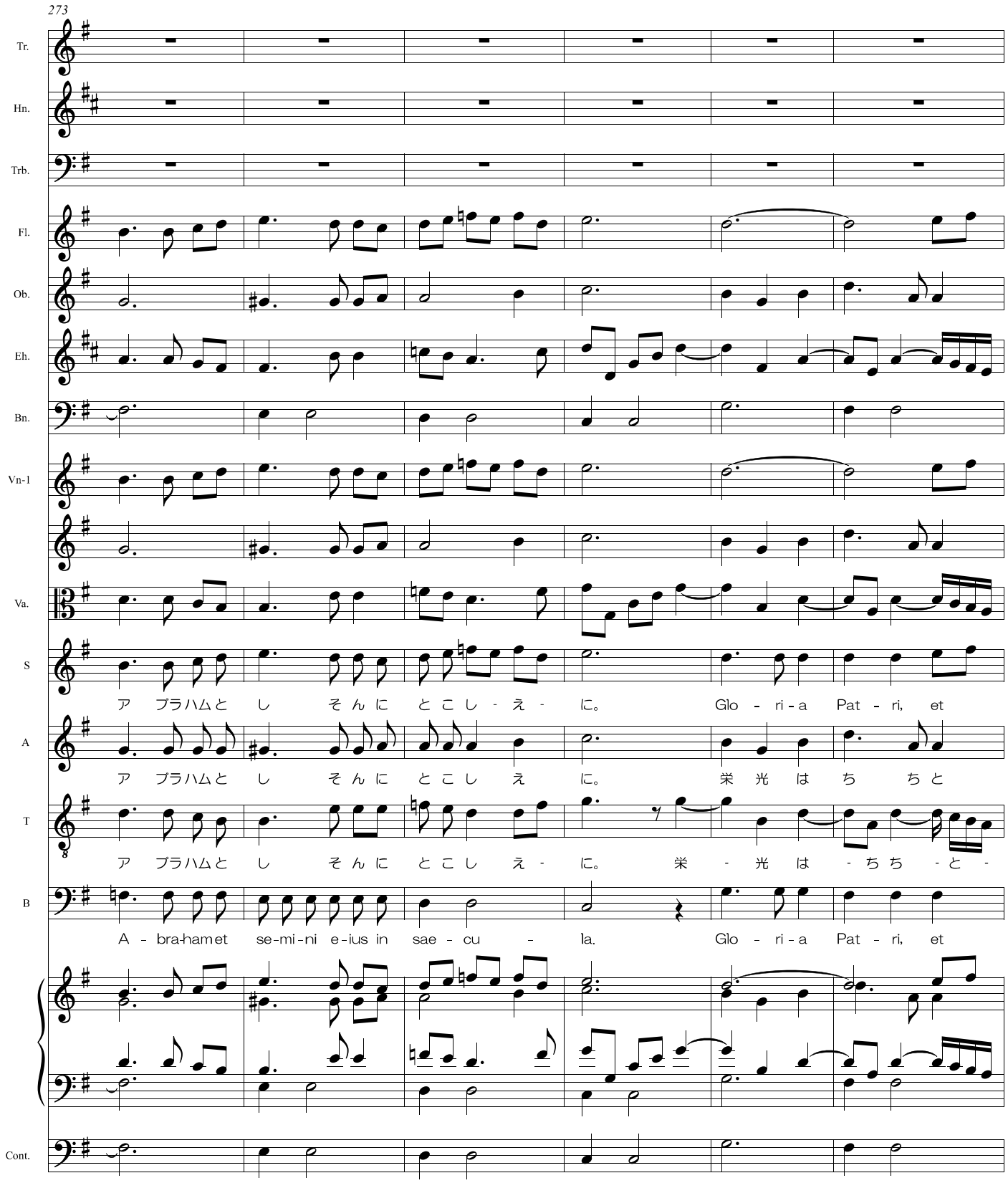
273
Tr.
Hn.
Trb.
Fl.
Ob.
Eh.
Bn.
Vn-1
Va.
S
ア ブラハムと し そ ん に と こ し - え - に。 Glo - ri - a Pat - ri, et
A
ア ブラハムと し そ ん に と こ し え に。 栄 光 は ち ち と
T
ア ブラハムと し そ ん に と こ し え - に。 栄 - 光 は - ち ち - と -
B
A - bra-ham et se-mi-ni e-ius in sae - cu - la. Glo - ri - a Pat - ri, et
Cont.

No.18 Variation-16 イェス山に登る

Theme(1.1) in B
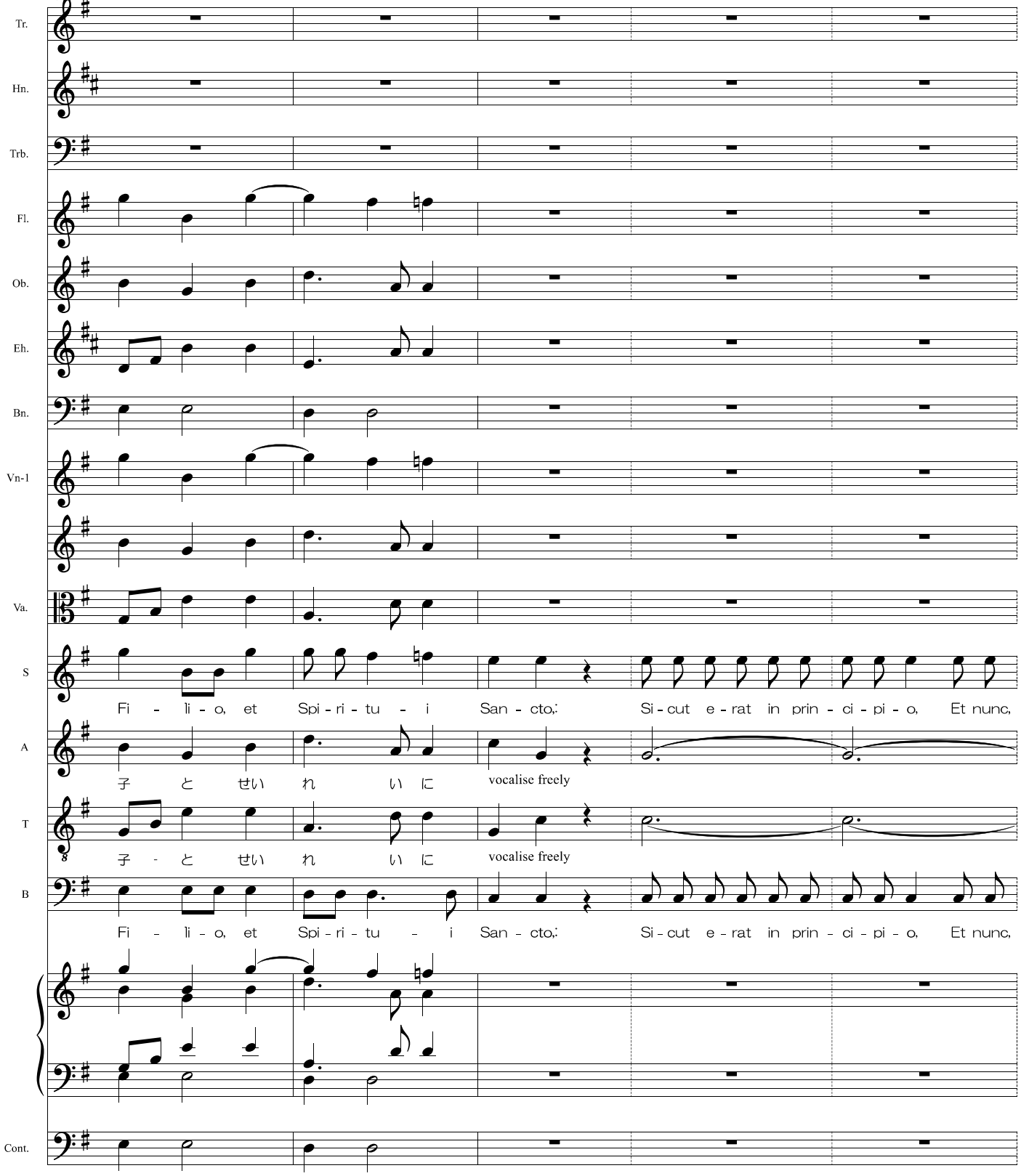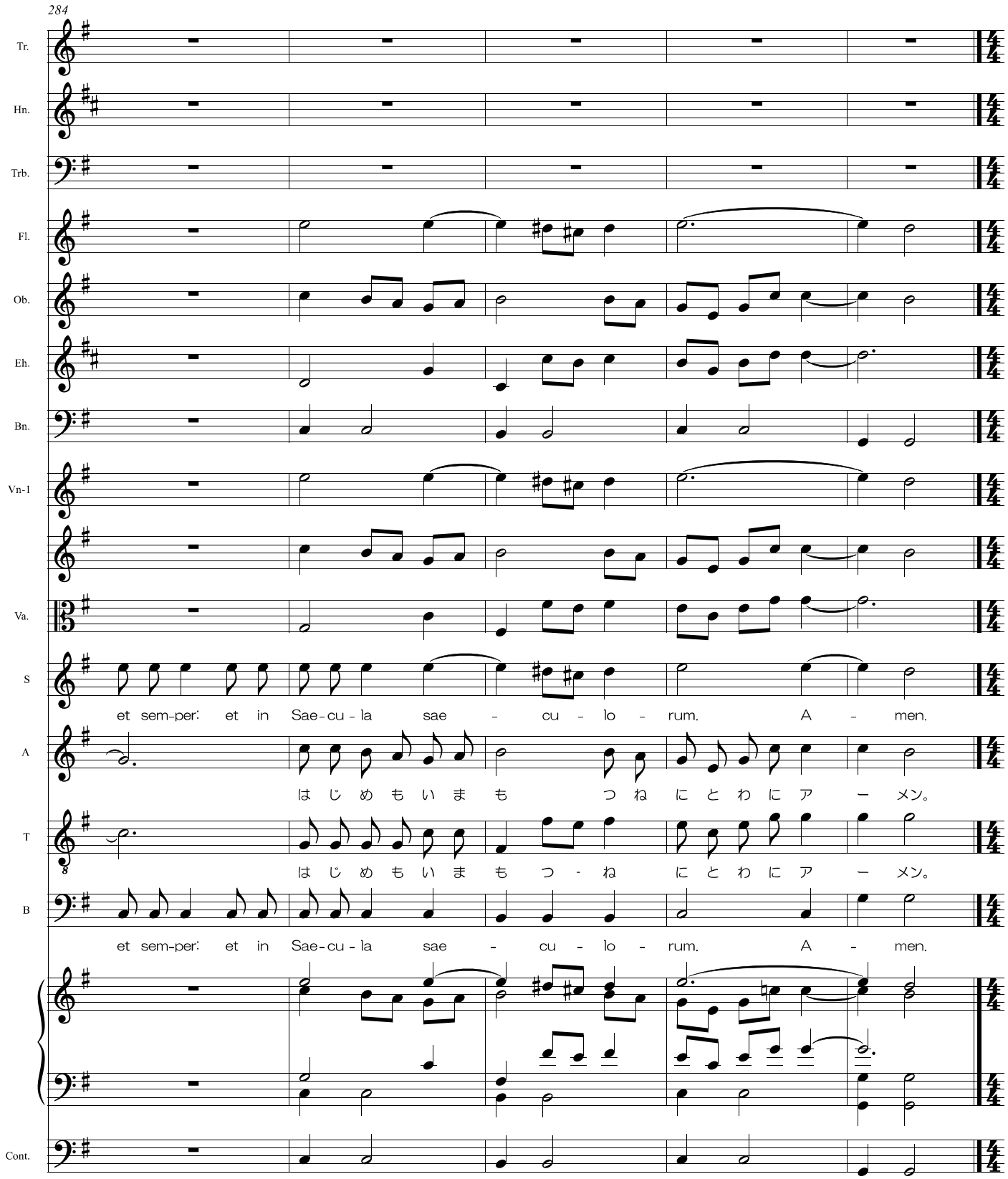
284
Tr.
Hn.
Trb.
Fl.
Ob.
Eh.
Bn.
Vn-1
Va.
S
et sem-per: et in Sae-cu-la sae - cu - lo - rum. A - men.
A
はじめもいまもつねにとわにアーメン。
T
はじめもいまもつ-ねにとわにアーメン。
B
et sem-per: et in Sae-cu-la sae - cu - lo - rum. A - men.
Cont.
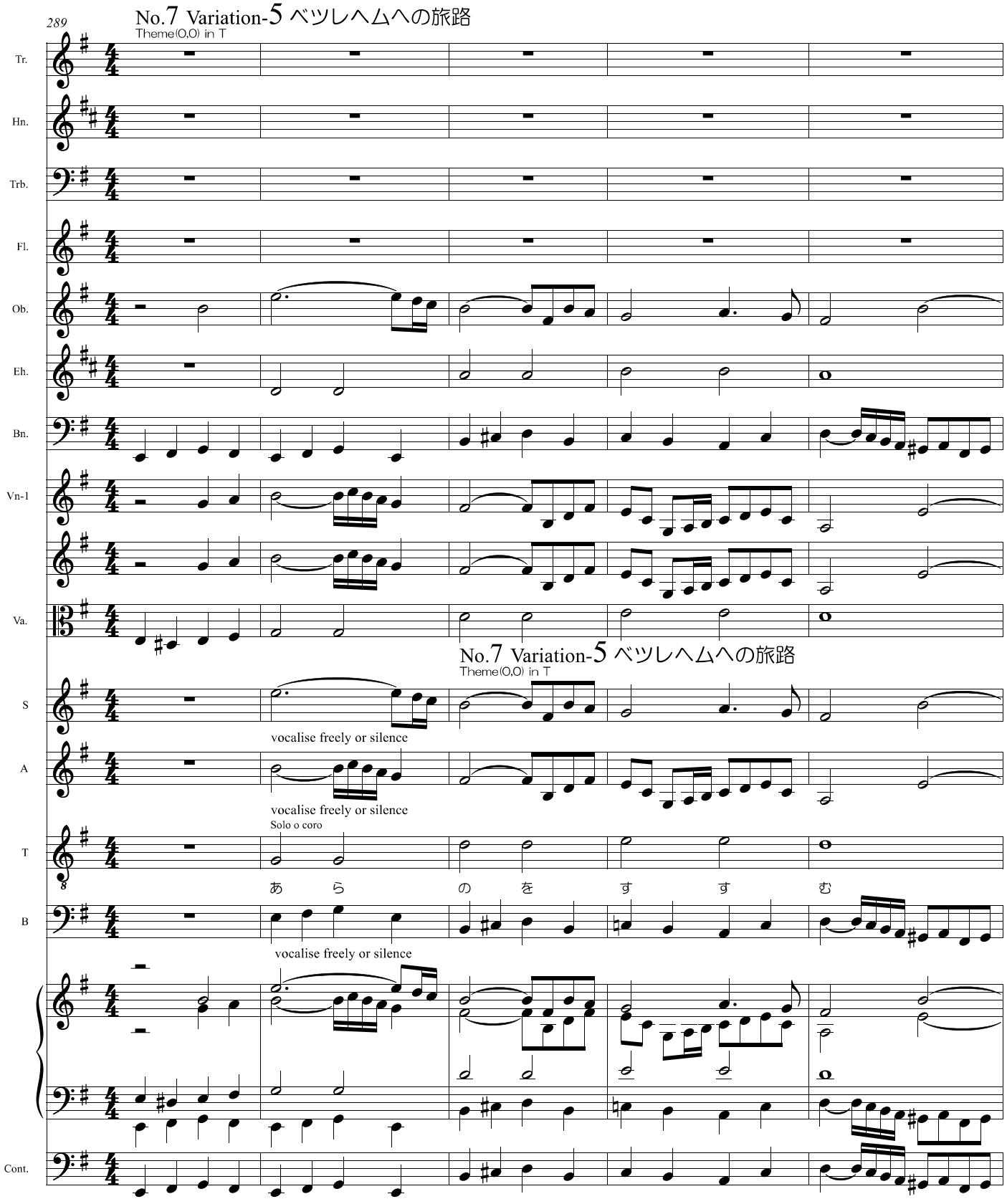
289
No.7 Variation-5 ベツレヘムへの旅路
Theme(0,0) in T
Tr.
Hn.
Trb.
Fl.
Ob.
Eh.
Bn.
Vn-1
Va.
No.7 Variation-5 ベツレヘムへの旅路
Theme(0,0) in T
S
vocalise freely or silence
A
vocalise freely or silence
Solo o coro
T
あ ら の を す す む
B
vocalise freely or silence
Cont.

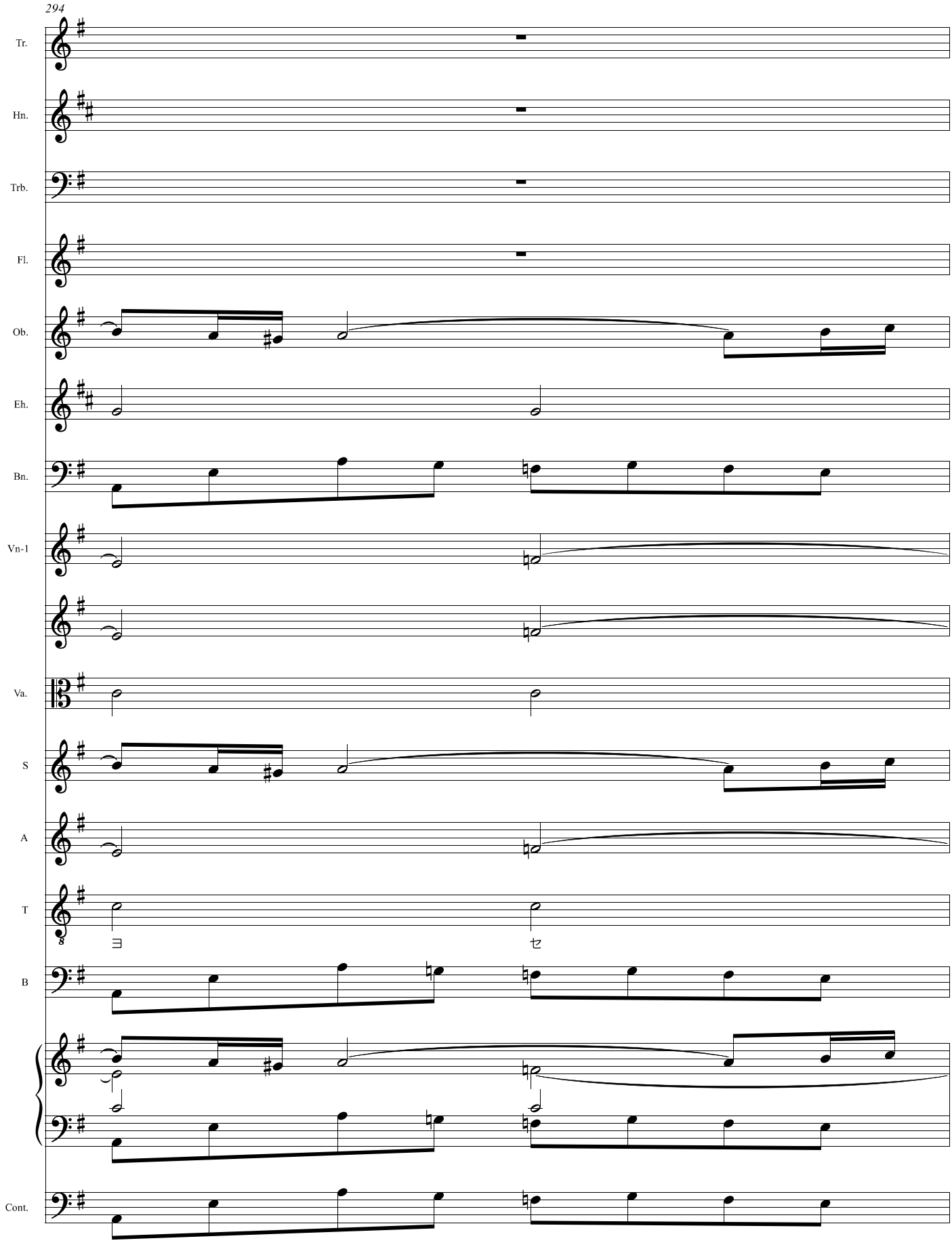
294
Tr.
Hn.
Trb.
Fl.
Ob.
Eh.
Bn.
Vn-1
Va.
S
A
T
B
Cont.
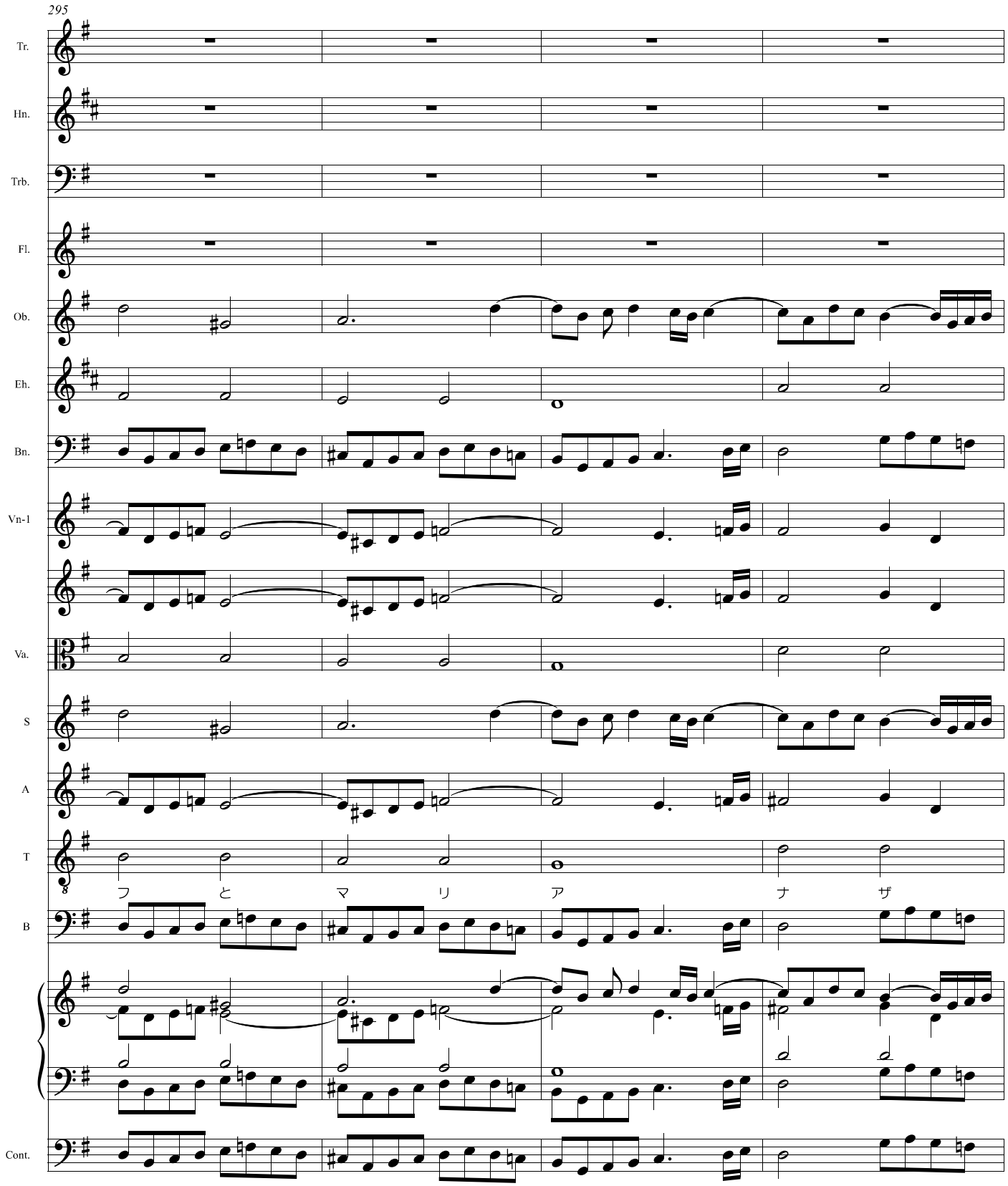
295
Tr.
Hn.
Trb.
Fl.
Ob.
Eh.
Bn.
Vn-1
Va.
S
A
T
フ と マ リ ア ナ ザ
B
Cont.
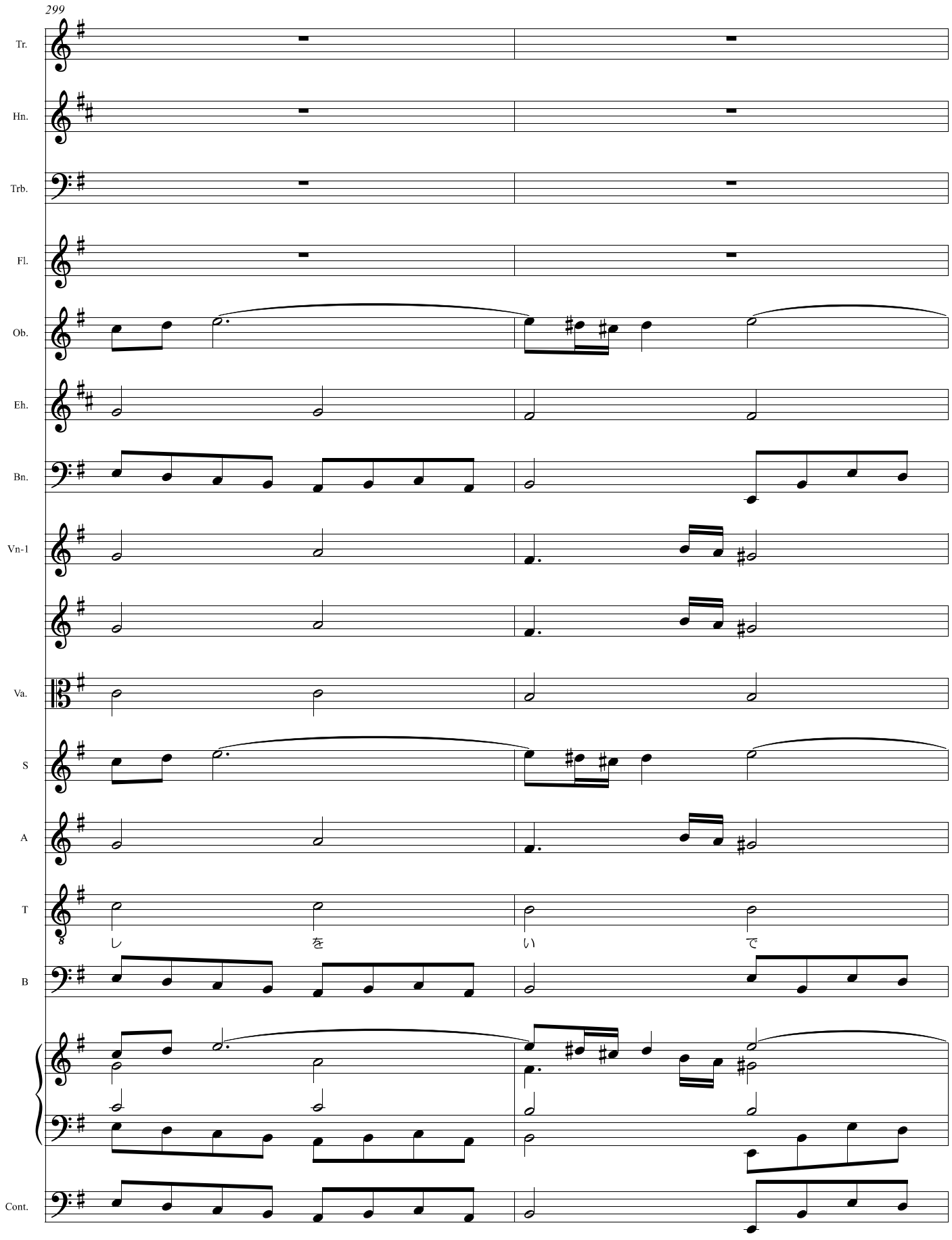
299
Tr.
Hn.
Trb.
Fl.
Ob.
Eh.
Bn.
Vn-1
Va.
S
A
T
B
Cont.
レ
を
い
で
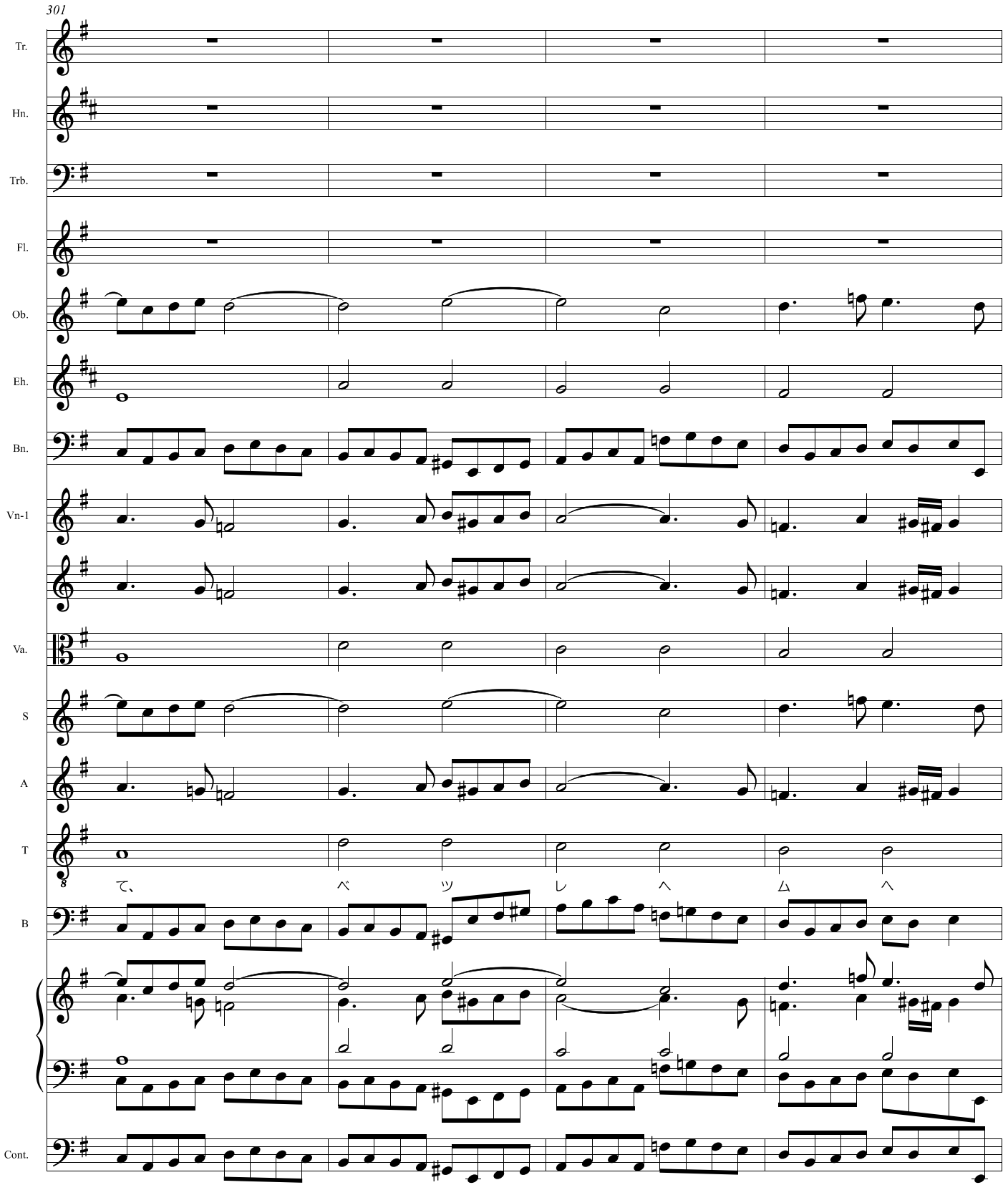
301
Tr.
Hn.
Trb.
Fl.
Ob.
Eh.
Bn.
Vn-1
Va.
S
A
T
B
Cont.
て、
ベ
ツ
レ
ヘ
ム
ヘ
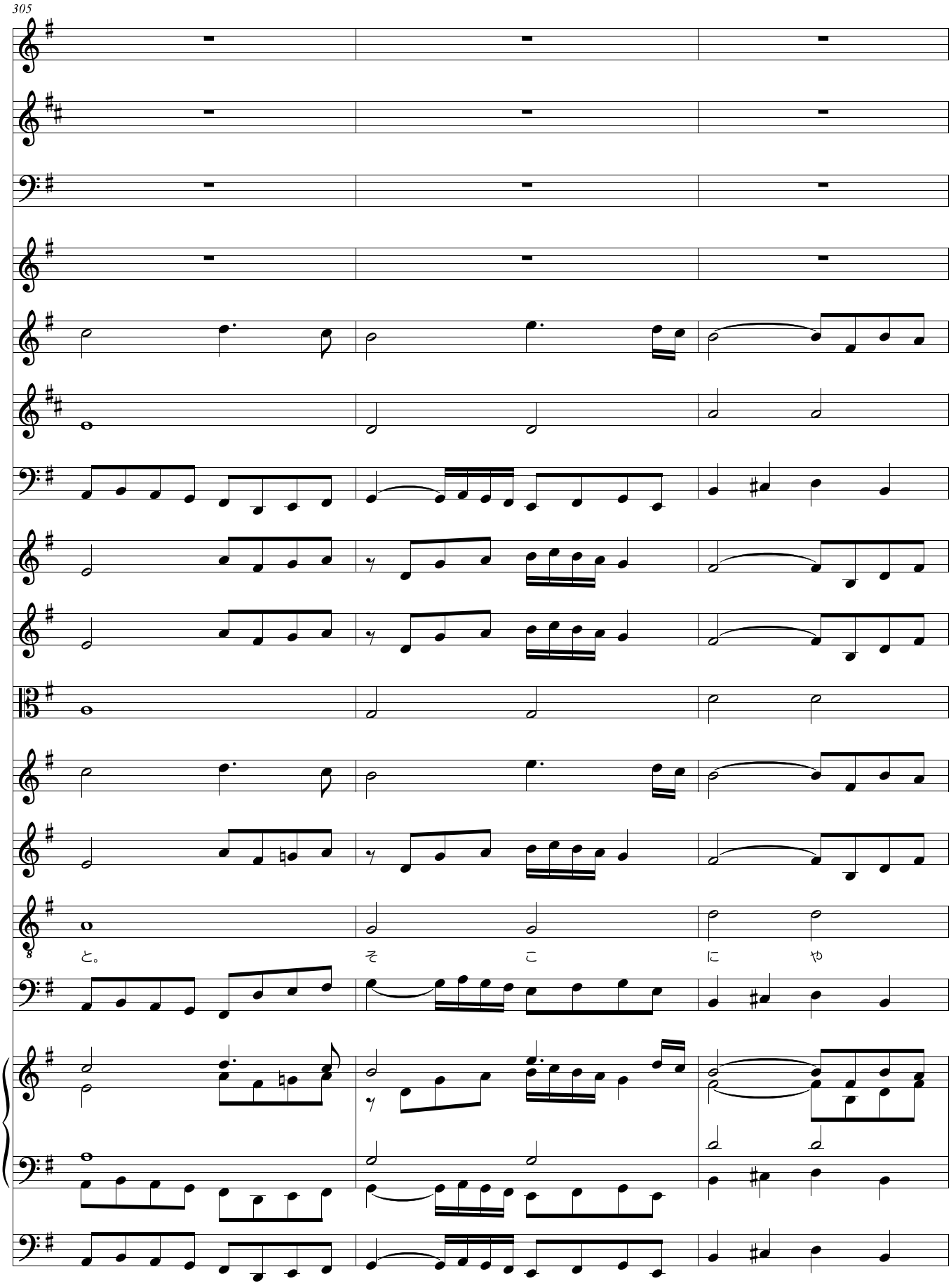
305
Tr.
Hn.
Trb.
Fl.
Ob.
Eh.
Bn.
Vn-1
Va.
S
A
T
と。
そ
こ
に
や
B
Cont.
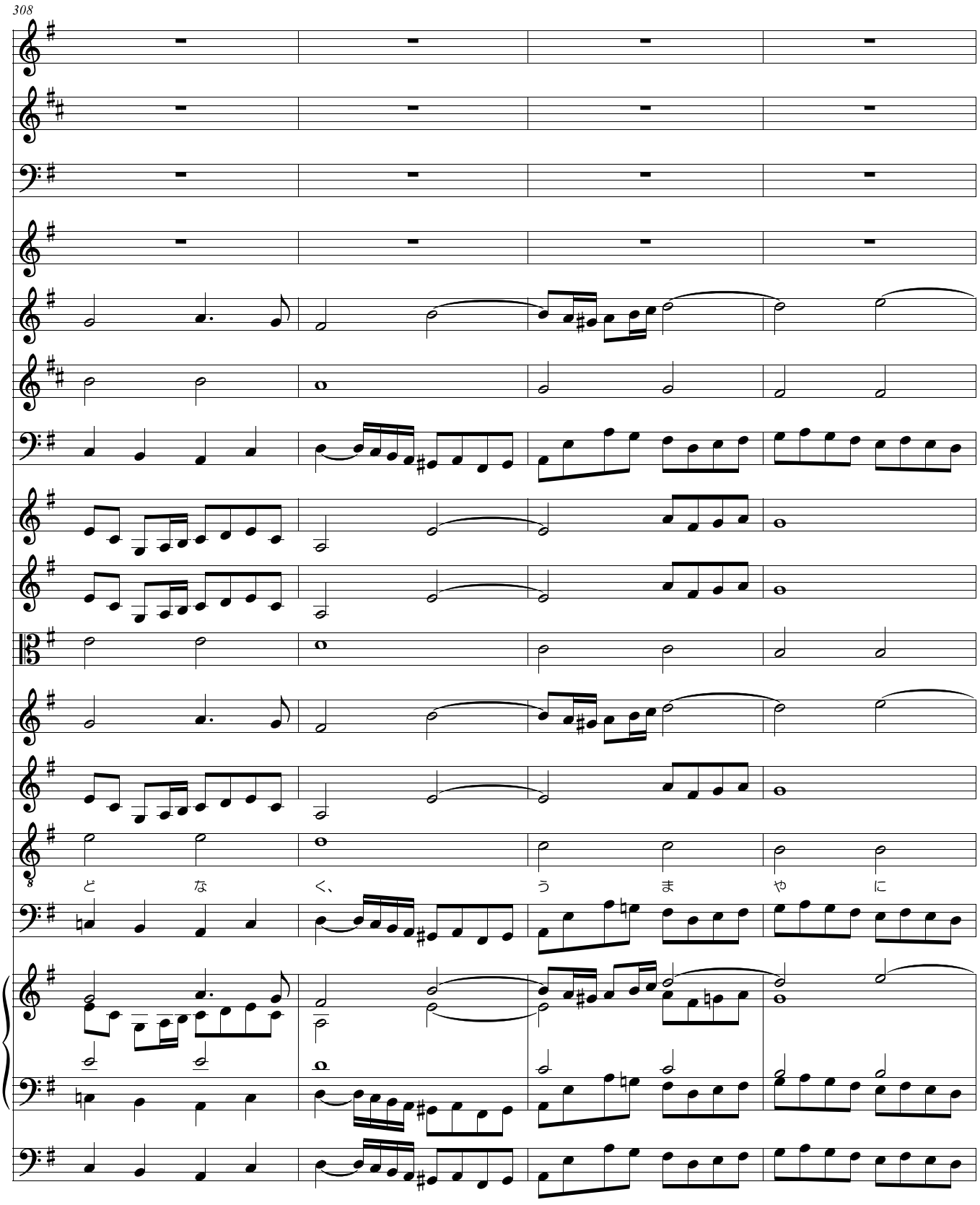
308
Tr.
Hn.
Trb.
Fl.
Ob.
Eh.
Bn.
Vn-1
Va.
S
A
T
ど な く、 う ま や に
B
Cont.
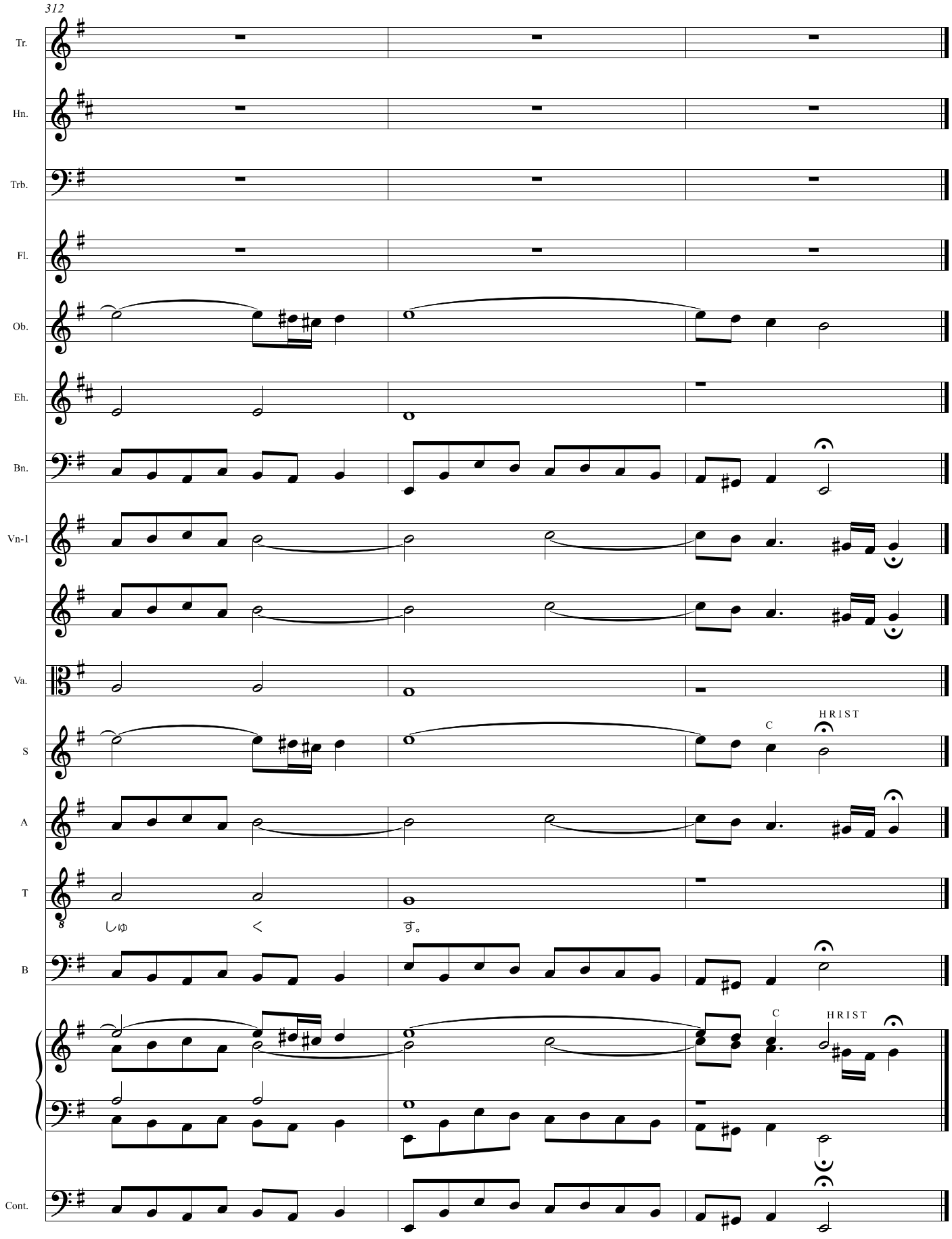
312
Tr.
Hn.
Trb.
Fl.
Ob.
Eh.
Bn.
Vn-1
Va.
S
A
T
B
Cont.
C
HRIST
C
HRIST
しゆ
く
す。
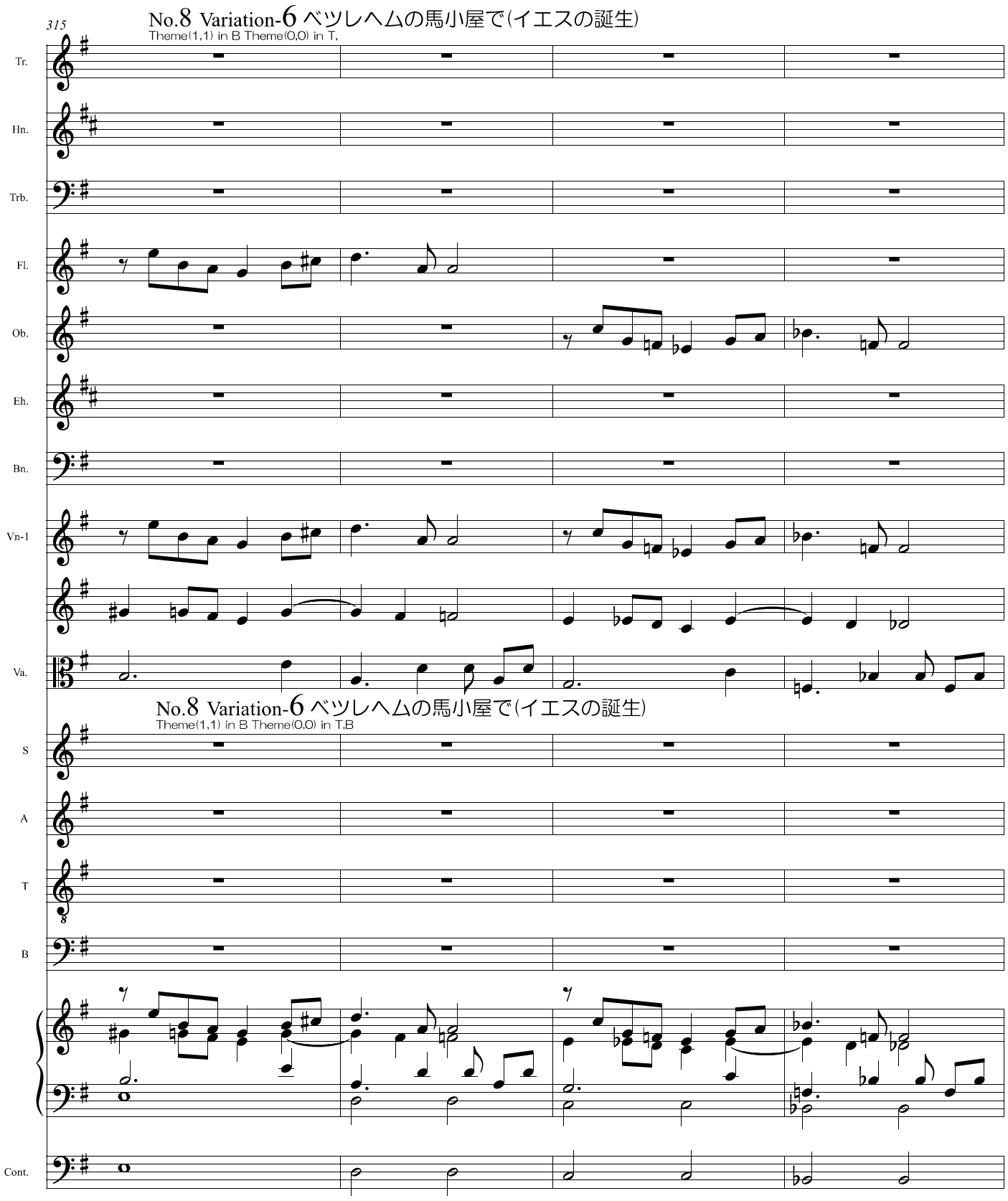
315
No.8 Variation-6 ベツレヘムの馬小屋で(イエスの誕生)
Theme(1,1) in B Theme(0,0) in T,
Tr.
Hn.
Trb.
Fl.
Ob.
Eh.
Bn.
Vn-1
Va.
No.8 Variation-6 ベツレヘムの馬小屋で(イエスの誕生)
Theme(1,1) in B Theme(0,0) in T,B
S
A
T
B
Cont.
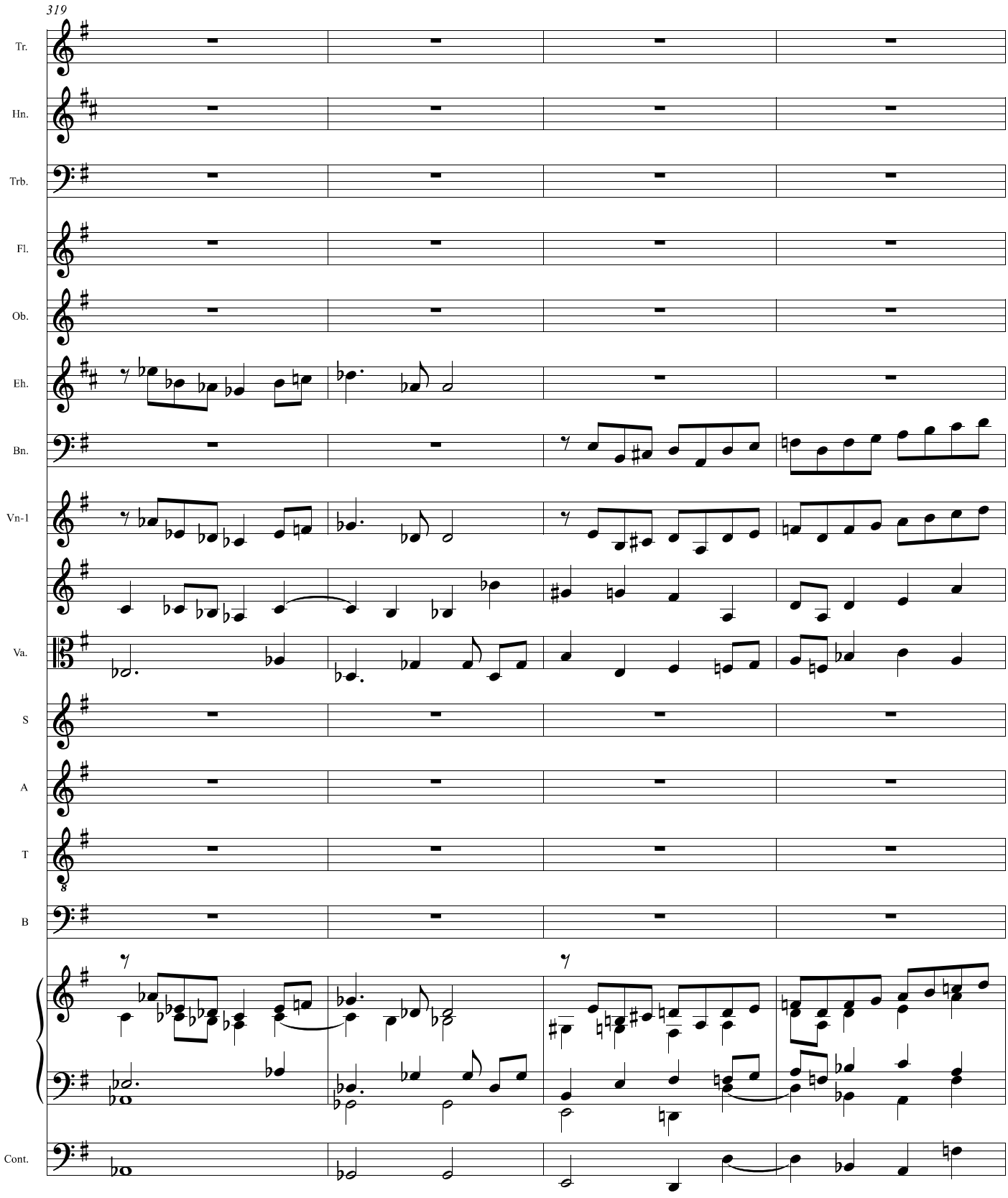
319
Tr.
Hn.
Trb.
Fl.
Ob.
Eh.
Bn.
Vn-1
Va.
S
A
T
B
Cont.
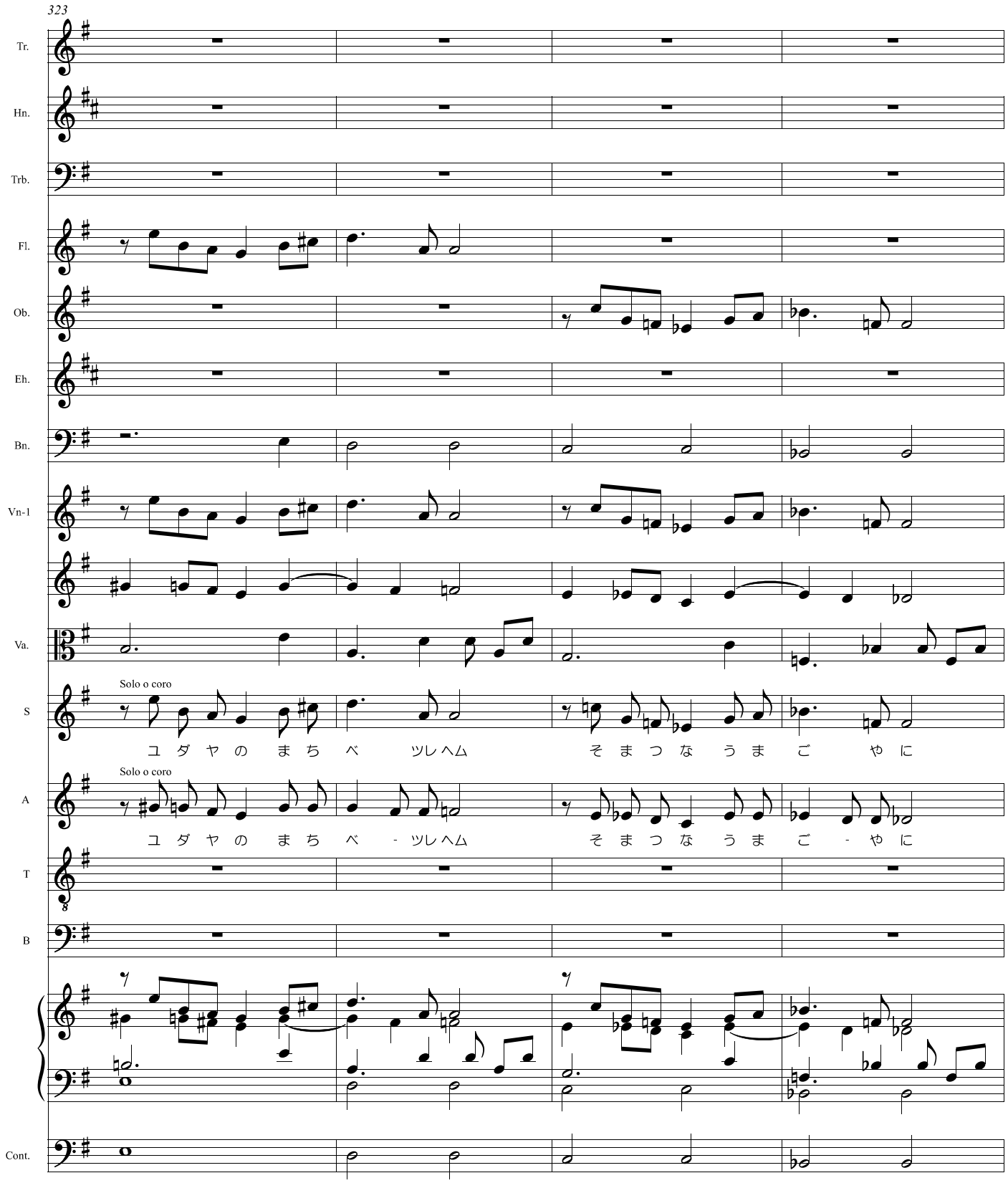
323
Tr.
Hn.
Trb.
Fl.
Ob.
Eh.
Bn.
Vn-1
Va.
Solo o coro
S
ユ ダ ヤ の ま ち べ ツレヘム そ ま つ な う ま ご や に
Solo o coro
A
ユ ダ ヤ の ま ち べ - ツレヘム そ ま つ な う ま ご - や に
T
B
Cont.
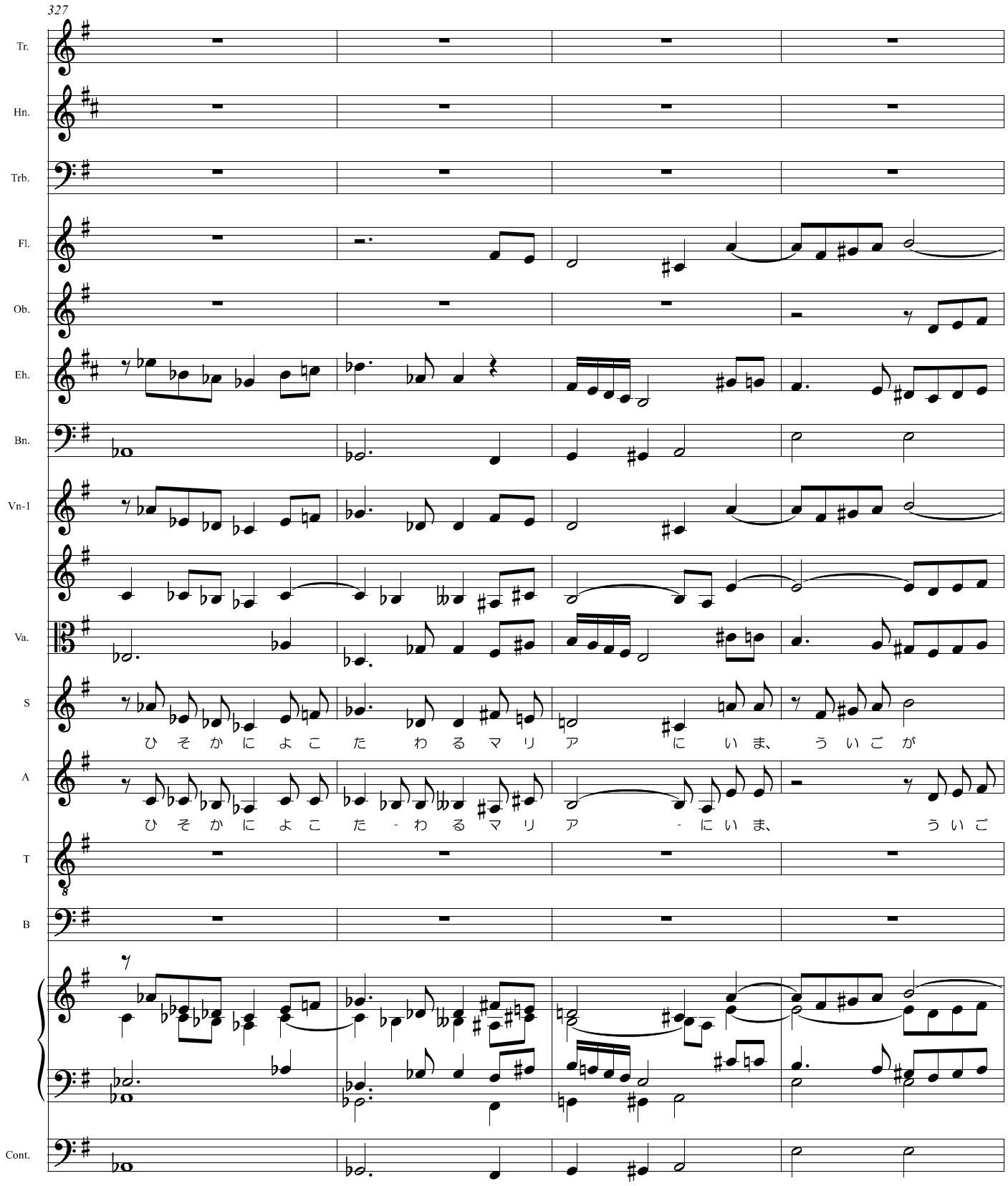
327
Tr.
Hn.
Trb.
Fl.
Ob.
Eh.
Bn.
Vn-1
Va.
S
ひ そ か に よ こ た わ る マ リ ア に い ま、 う い ご が
A
ひ そ か に よ こ た - わ る マ リ ア - に い ま、 う い ご
T
B
Cont.
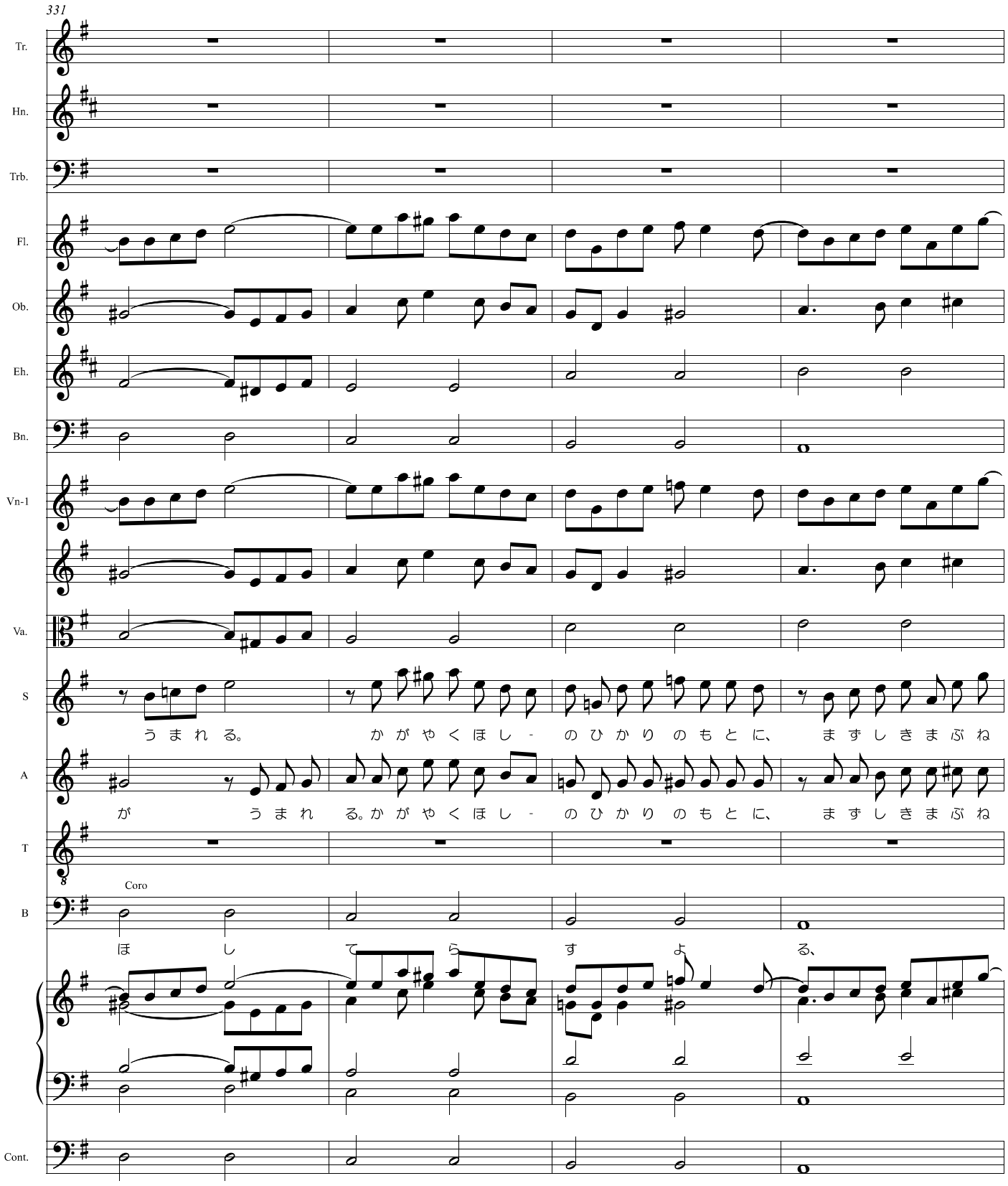
331
Tr.
Hn.
Trb.
Fl.
Ob.
Eh.
Bn.
Vn-1
Va.
S
うまれる。 かがやくほし - のひかりのもとに、 まずしきまぶね
A
が うまれる。かがやくほし - のひかりのもとに、 まずしきまぶね
T
Coro
B
ほし てら す よる、
Cont.
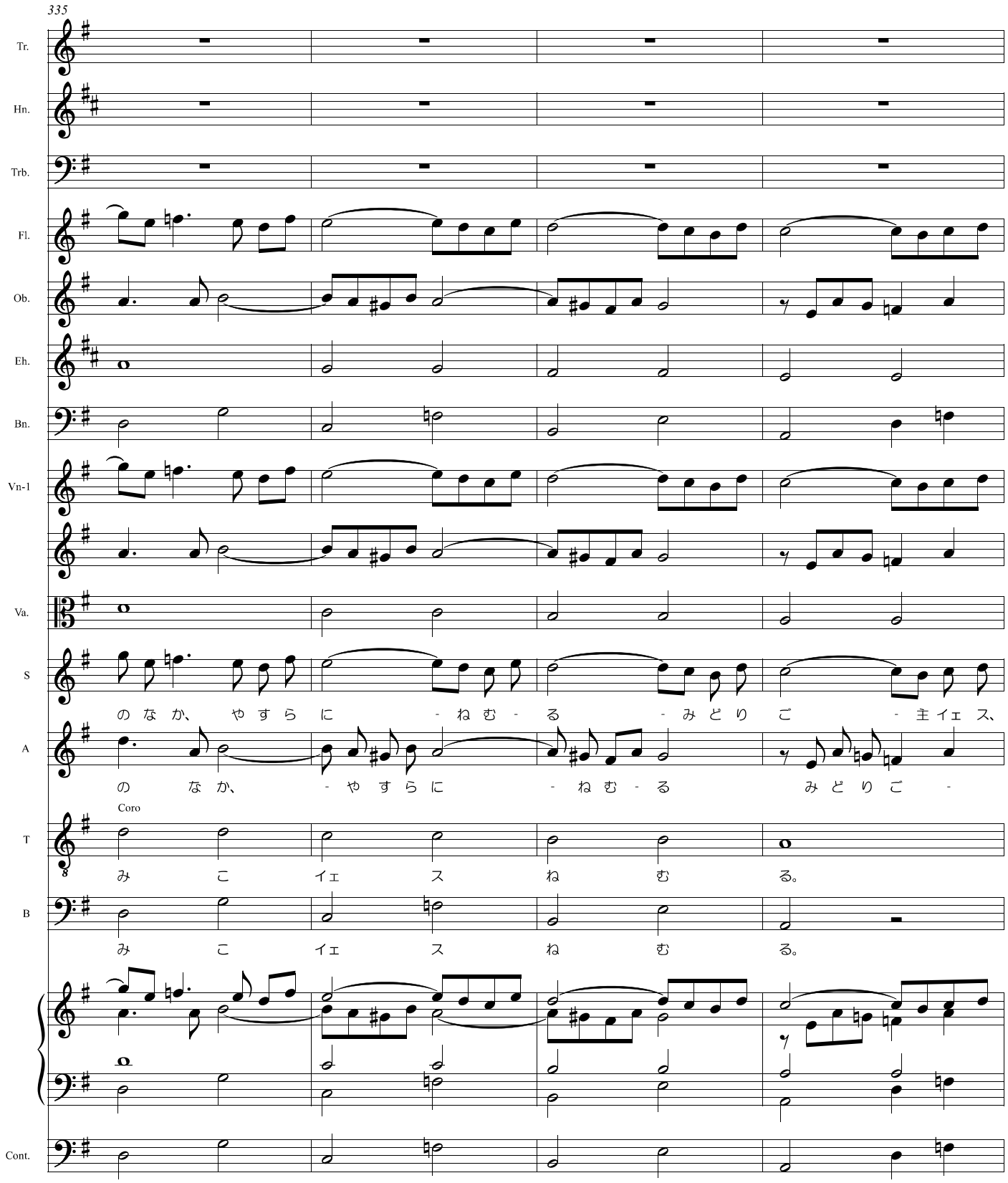
335
Tr.
Hn.
Trb.
Fl.
Ob.
Eh.
Bn.
Vn-1
Va.
S
のなか、 やすらに - ねむ - る - みどりご - 主イェス、
A
の なか、 - やすらに - ねむ - る みどりご -
Coro
T
みこ イェス ねむる。
B
みこ イェス ねむる。
Cont.
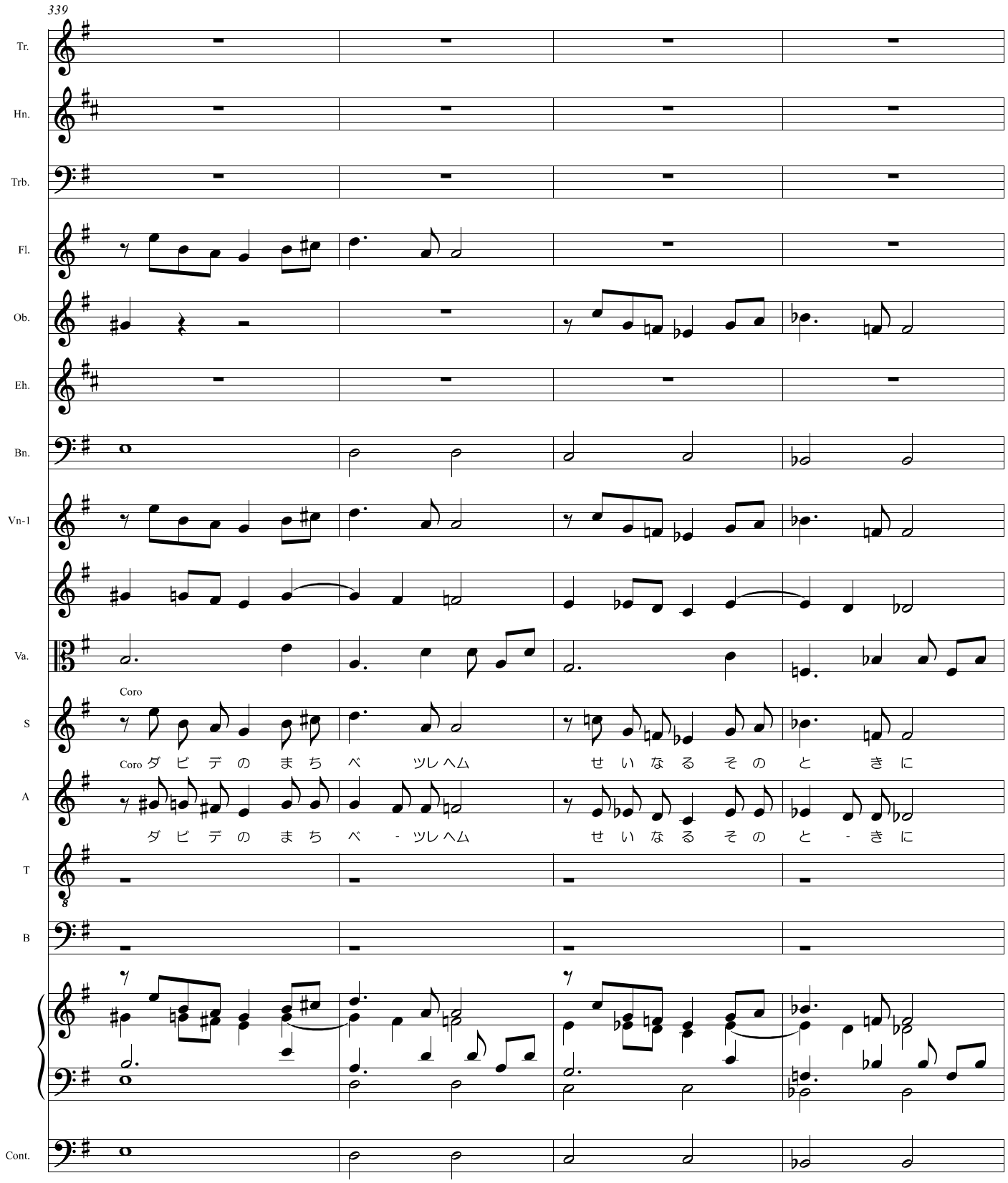
339
Tr.
Hn.
Trb.
Fl.
Ob.
Eh.
Bn.
Vn-1
Va.
Coro
S
Coro ダ ビ デ の ま ち べ ツレヘム せ い な る そ の と き に
A
ダ ビ デ の ま ち べ - ツレヘム せ い な る そ の と - き に
T
B
Cont.
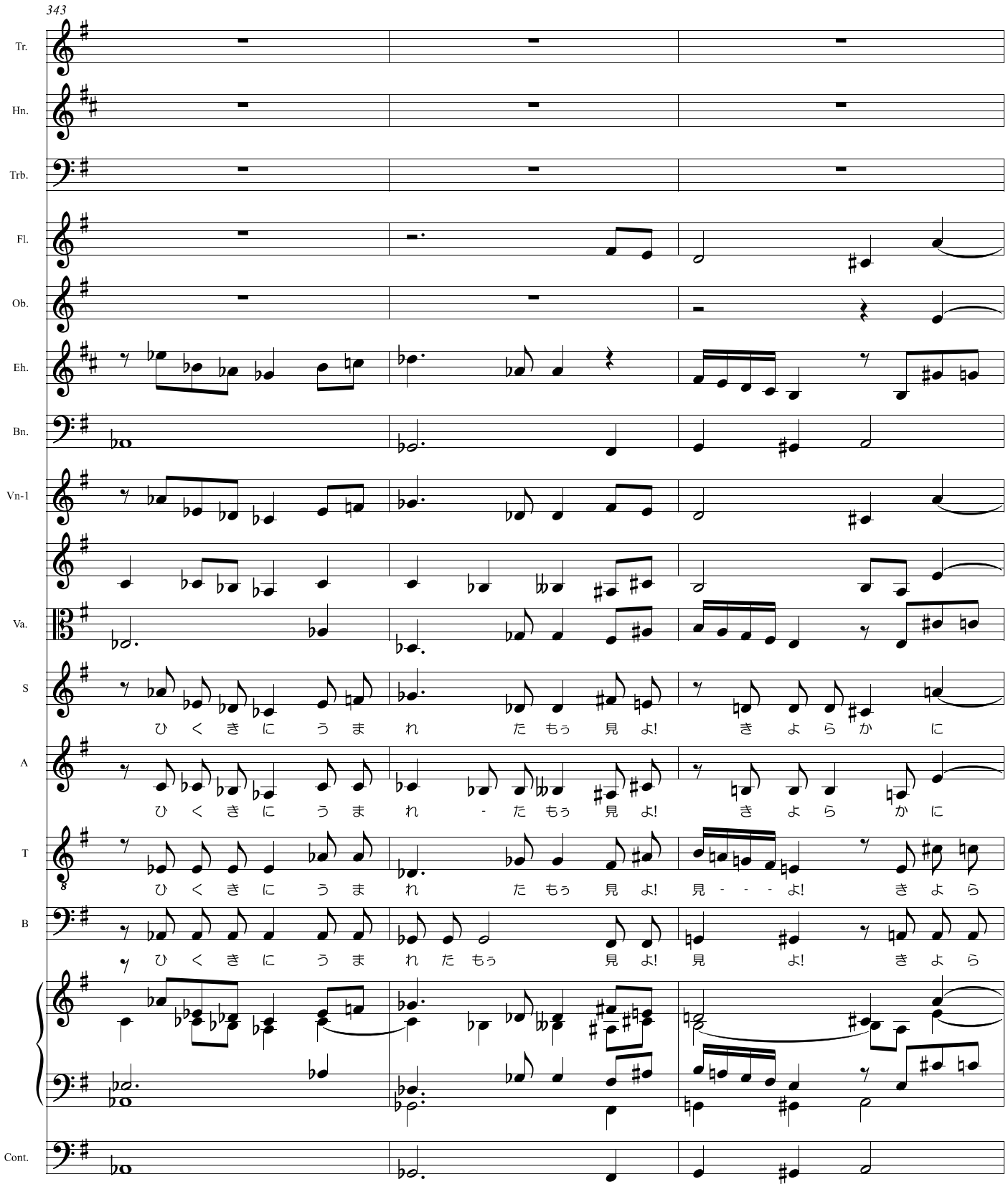
343
Tr.
Hn.
Trb.
Fl.
Ob.
Eh.
Bn.
Vn-1
Va.
S
ひ く き に う ま れ た もぅ 見 よ! き よ ら か に
A
ひ く き に う ま れ - た もぅ 見 よ! き よ ら か に
T
ひ く き に う ま れ た もぅ 見 よ! 見 - - - よ! き よ ら
B
ひ く き に う ま れ た もぅ 見 よ! 見 よ! き よ ら
Cont.
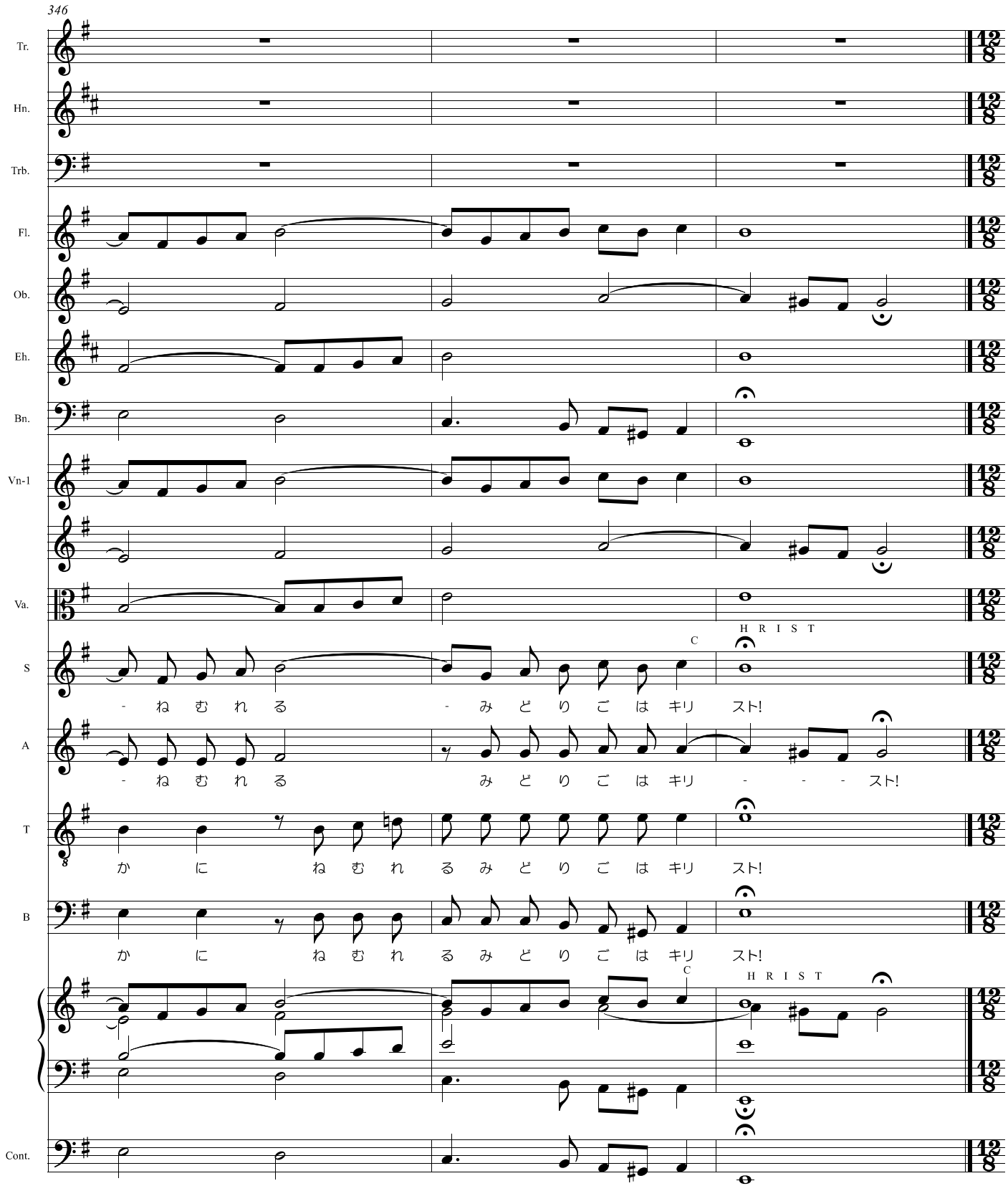
346
Tr.
Hn.
Trb.
Fl.
Ob.
Eh.
Bn.
Vn-1
Va.
S
A
T
B
Cont.
C
H R I S T
- ね む れ る - み ど り ご は キリ スト!
- ね む れ る み ど り ご は キリ - - - スト!
か に ね む れ る み ど り ご は キリ スト!
か に ね む れ る み ど り ご は キリ スト!
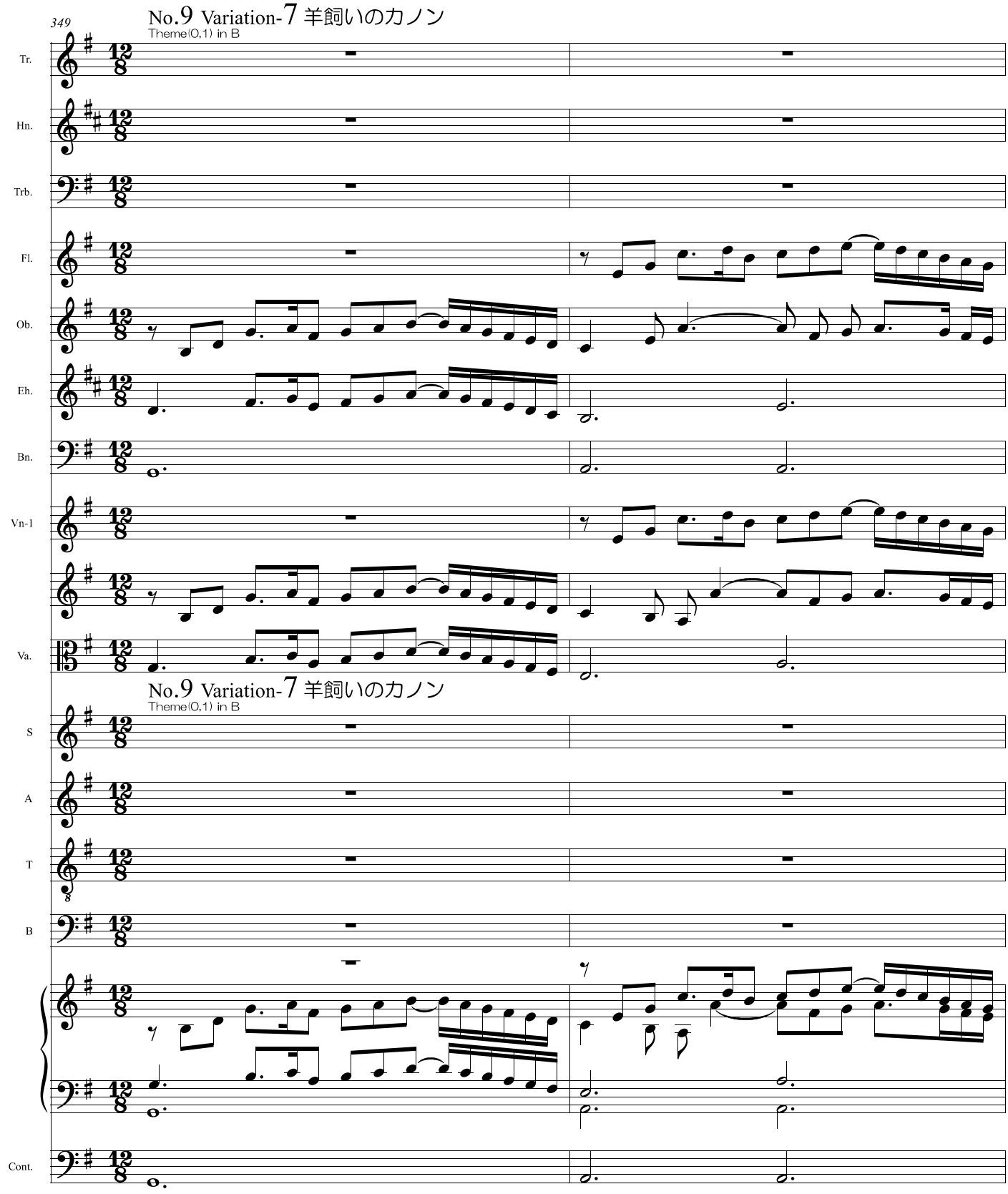
349
No.9 Variation-7 羊飼いのカノン
Theme(0,1) in B
Tr.
Hn.
Trb.
Fl.
Ob.
Eh.
Bn.
Vn-1
Va.
No.9 Variation-7 羊飼いのカノン
Theme(0,1) in B
S
A
T
B
Cont.
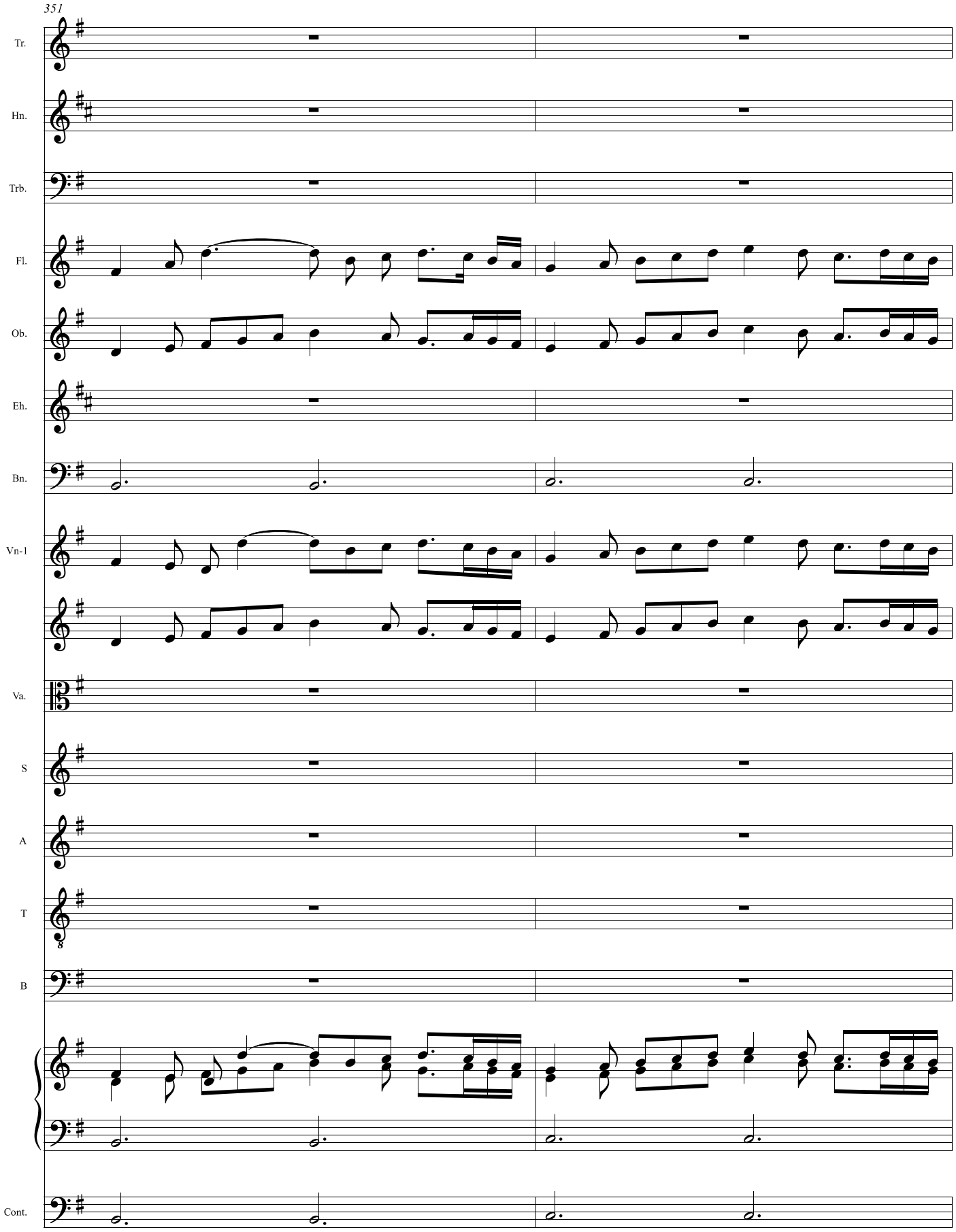
351
Tr.
Hn.
Trb.
Fl.
Ob.
Eh.
Bn.
Vn-1
Va.
S
A
T
B
Cont.

キラキラ星変奏曲 Ver.2.0.7 主題と1+40の変奏 2022/4/27-2024/8/30
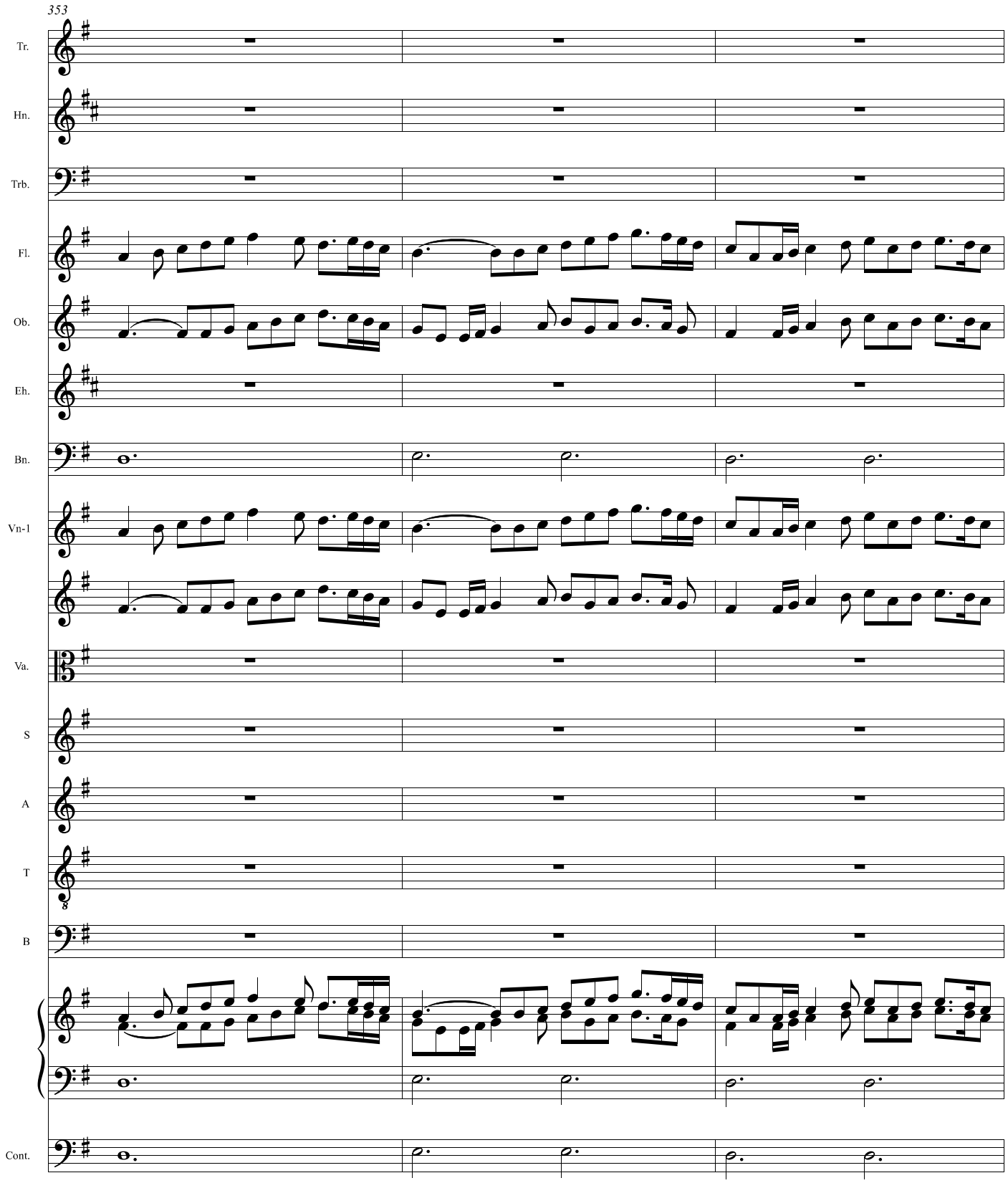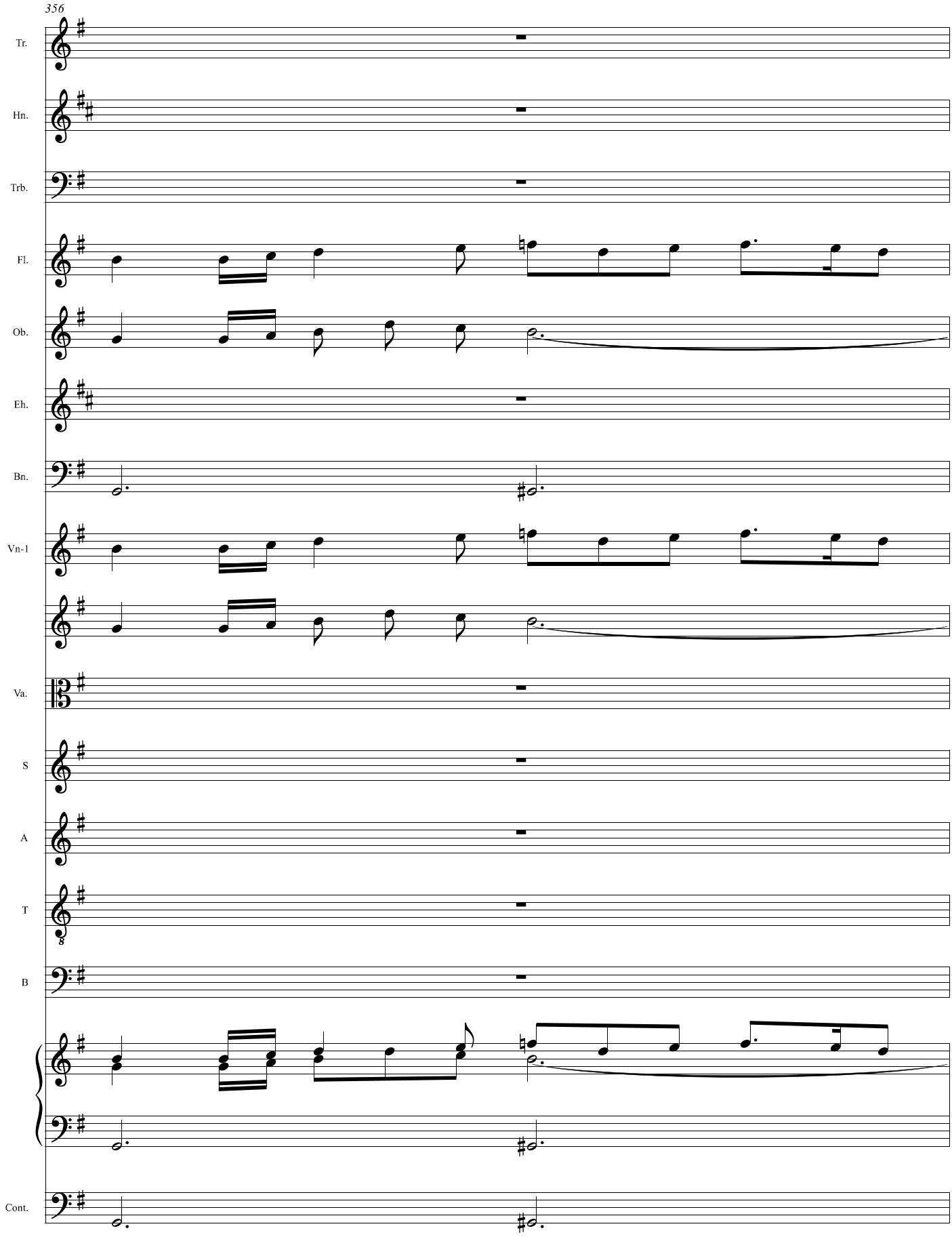
356
Tr.
Hn.
Trb.
Fl.
Ob.
Eh.
Bn.
Vn-1
Va.
S
A
T
B
Cont.
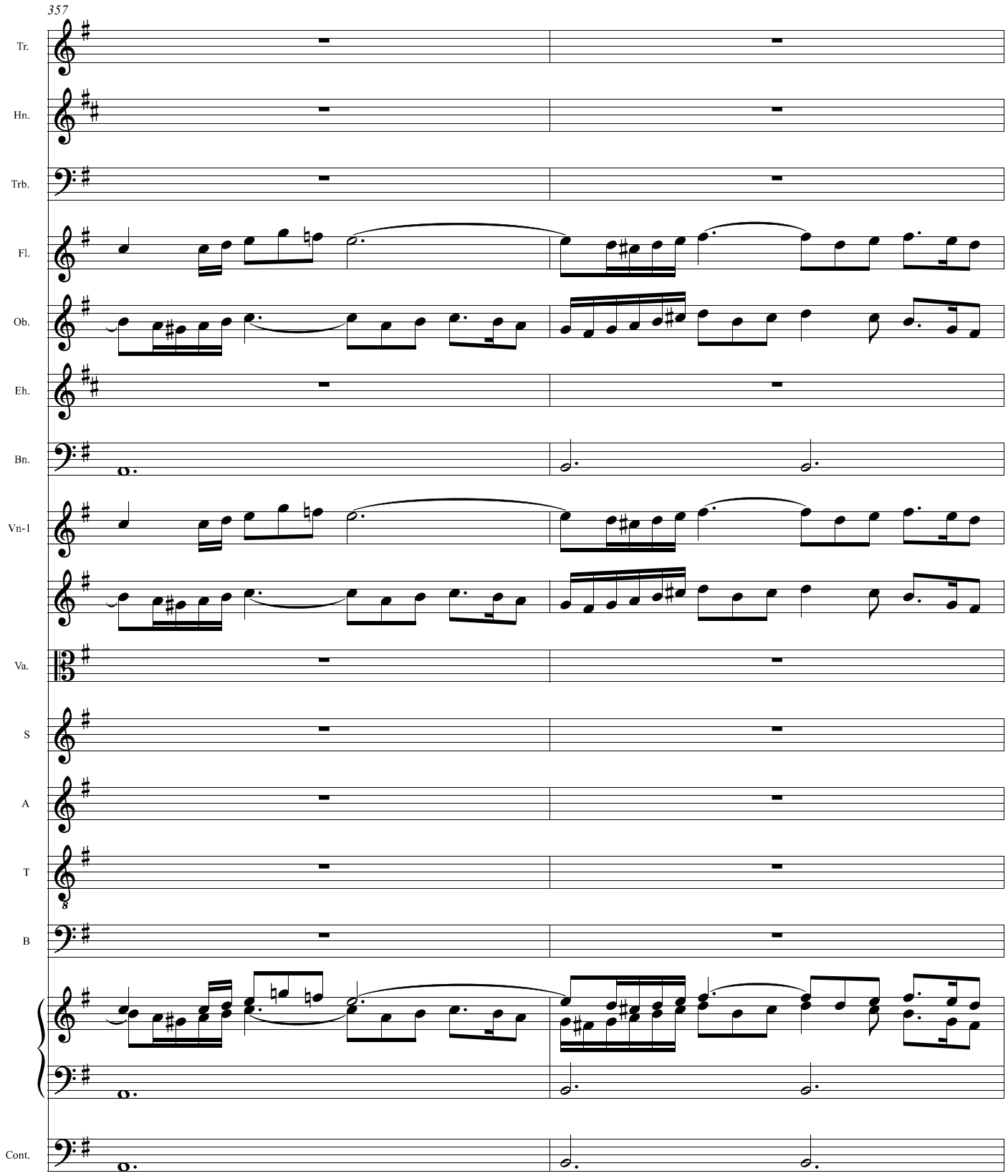
357
Tr.
Hn.
Trb.
Fl.
Ob.
Eh.
Bn.
Vn-1
Va.
S
A
T
B
Cont.
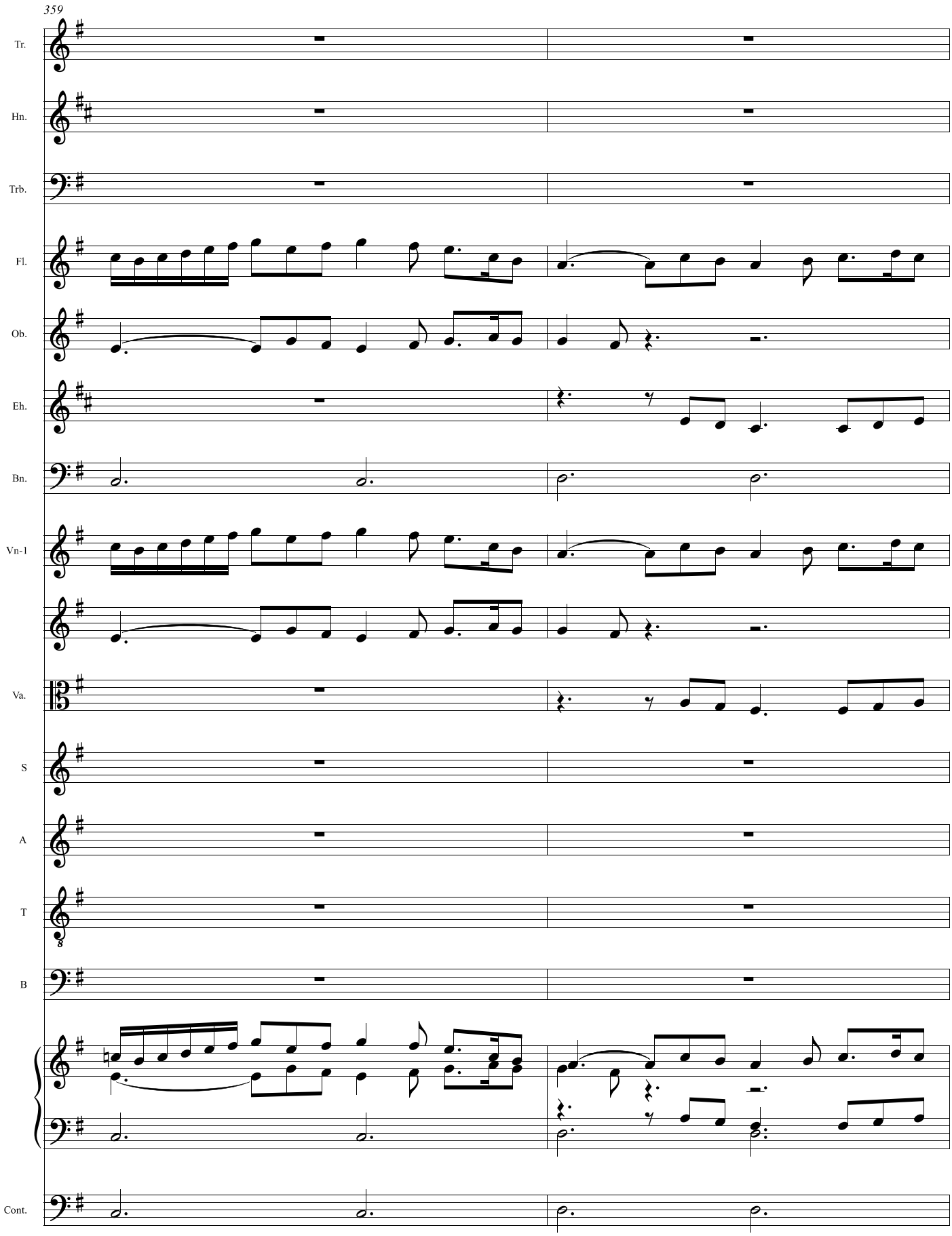
359
Tr.
Hn.
Trb.
Fl.
Ob.
Eh.
Bn.
Vn-1
Va.
S
A
T
B
Cont.
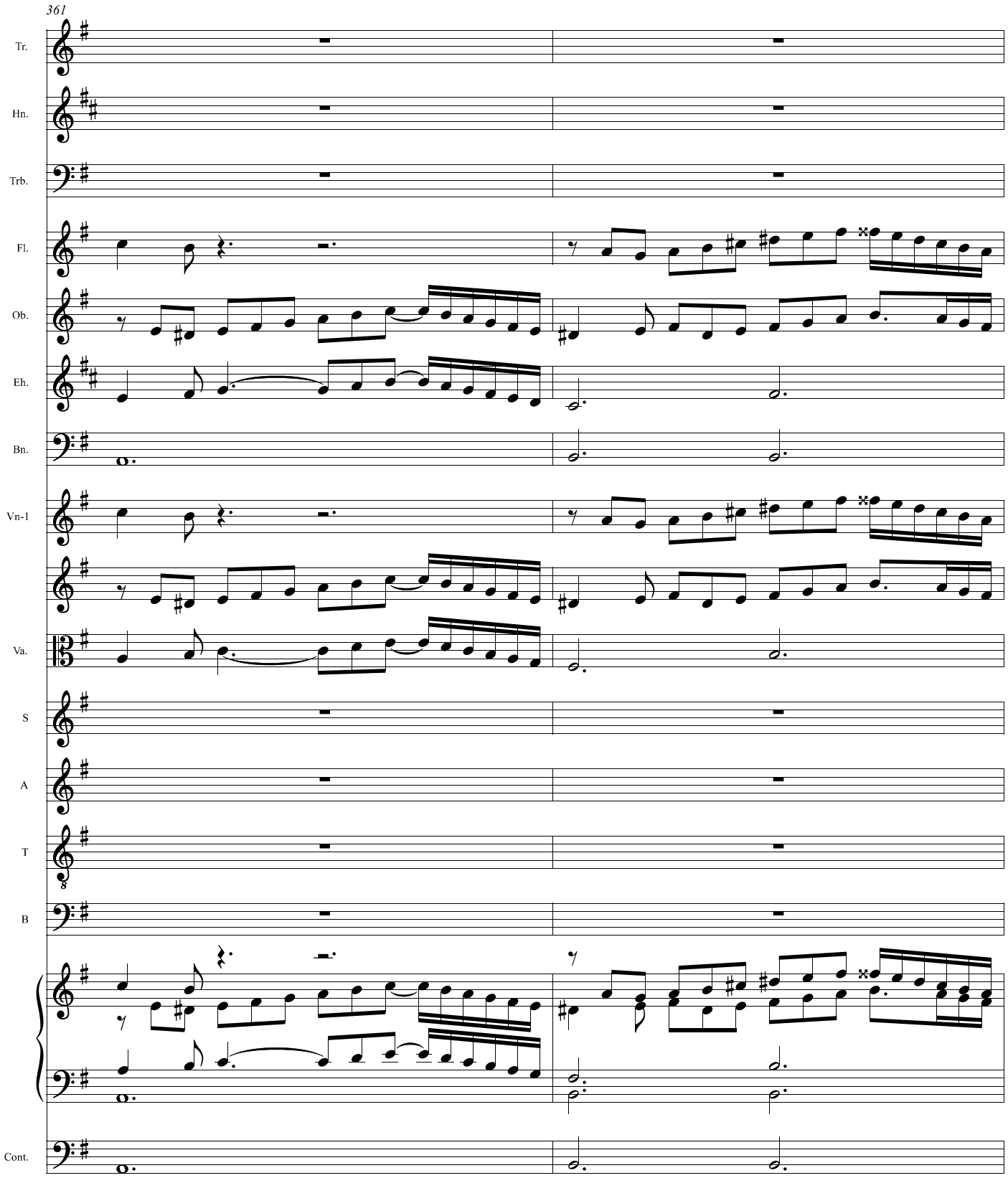
361
Tr.
Hn.
Trb.
Fl.
Ob.
Eh.
Bn.
Vn-1
Va.
S
A
T
B
Cont.
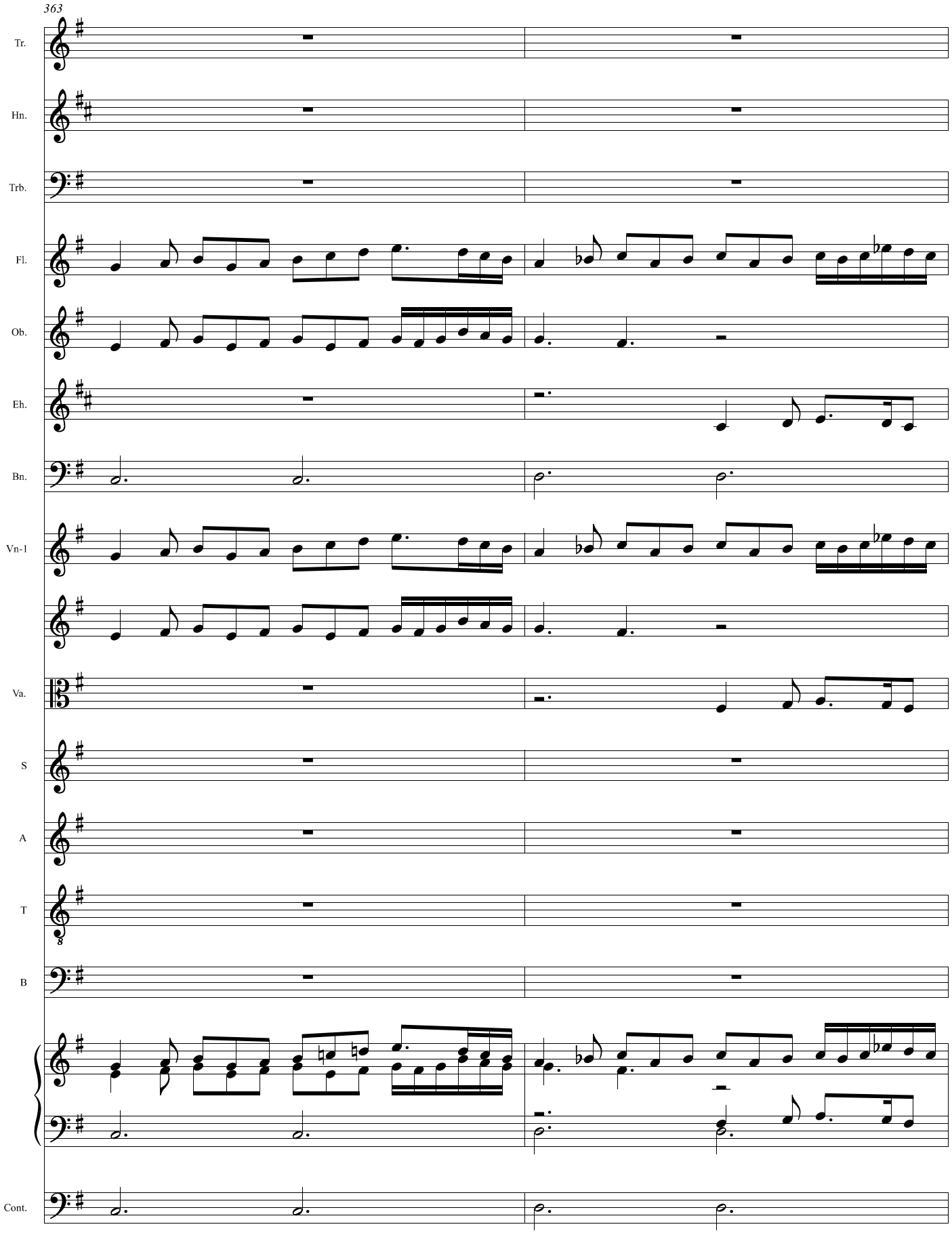
363
Tr.
Hn.
Trb.
Fl.
Ob.
Eh.
Bn.
Vn-1
Va.
S
A
T
B
Cont.
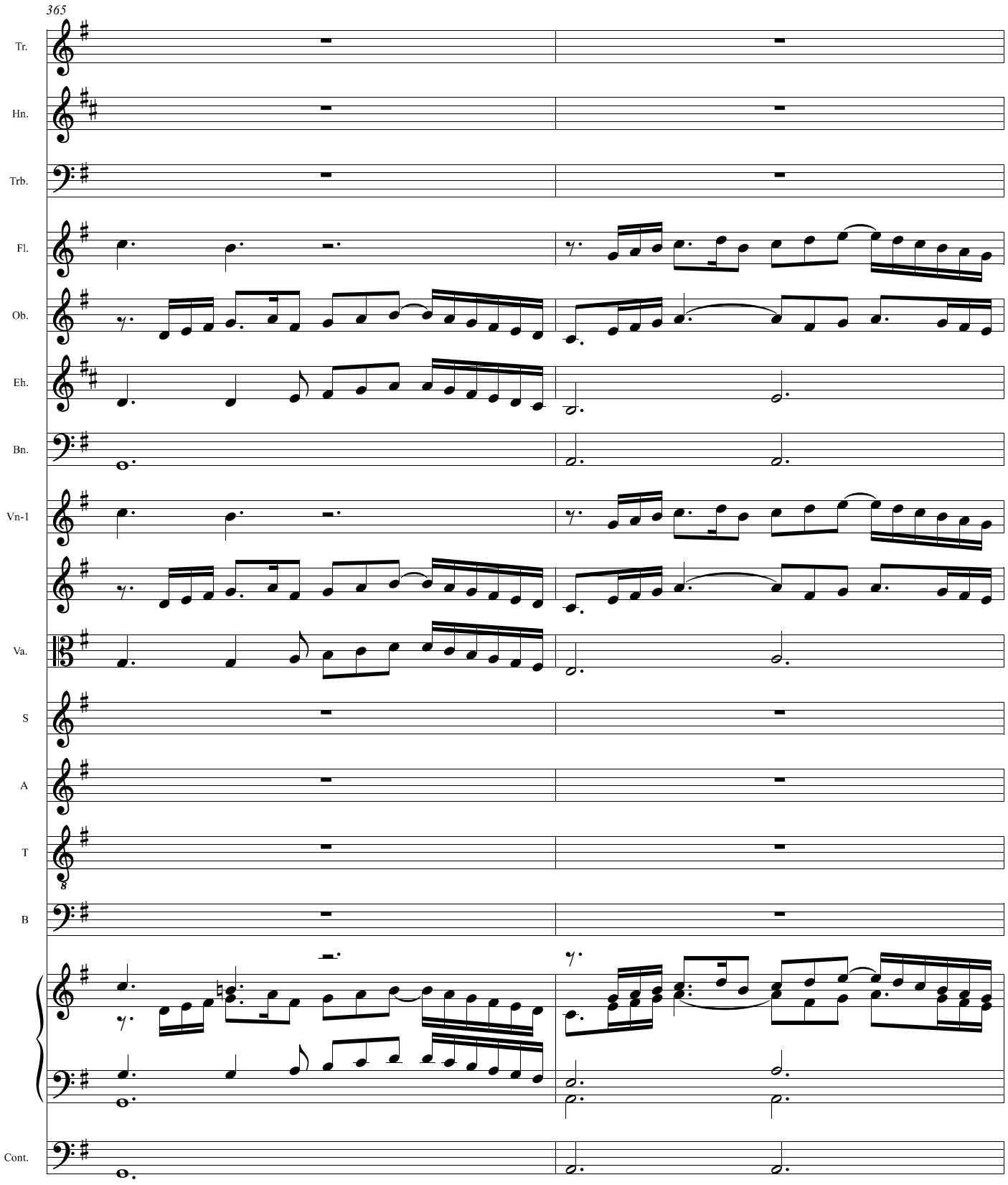
365
Tr.
Hn.
Trb.
Fl.
Ob.
Eh.
Bn.
Vn-1
Va.
S
A
T
B
Cont.
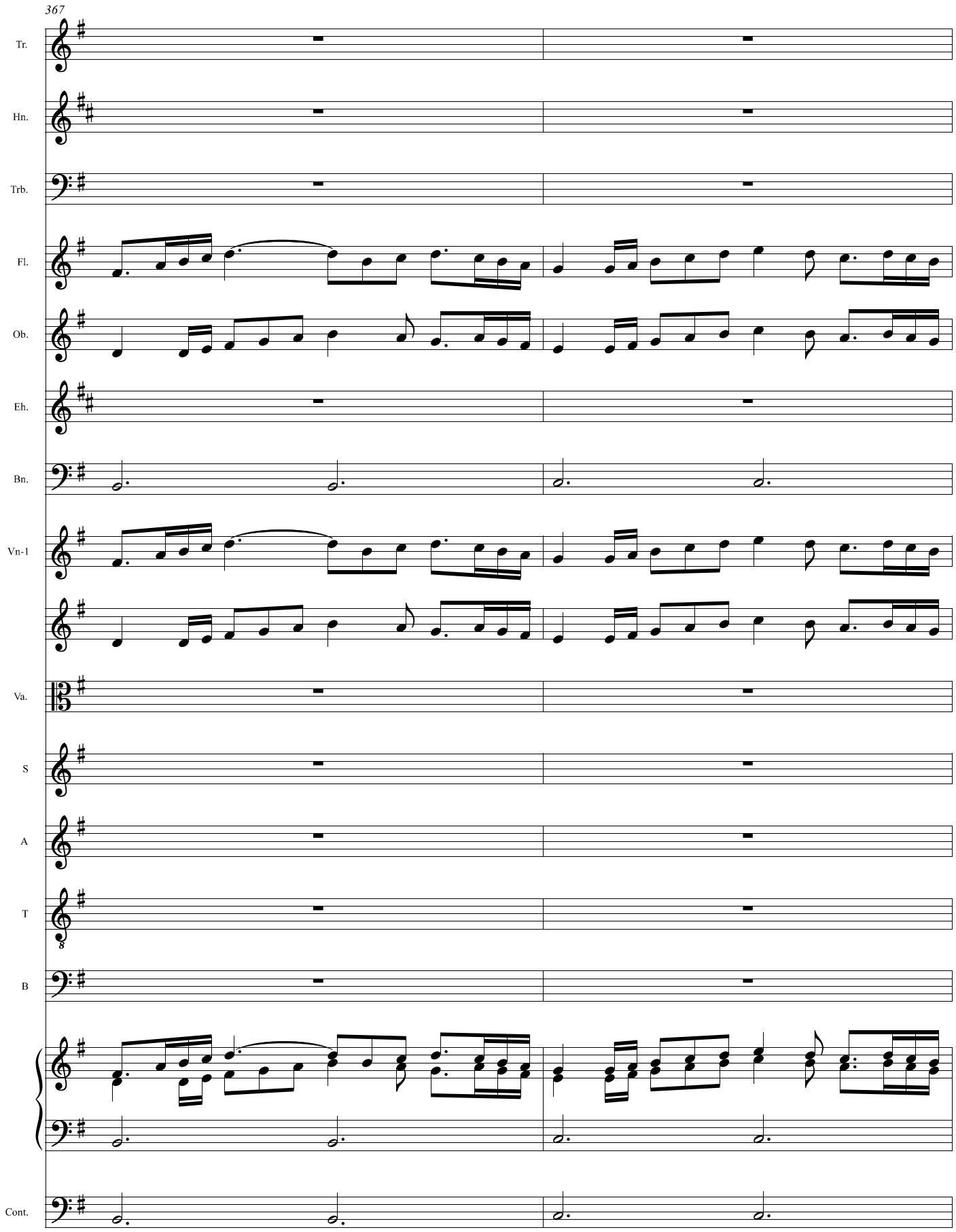
367
Tr.
Hn.
Trb.
Fl.
Ob.
Eh.
Bn.
Vn-1
Va.
S
A
T
B
Cont.
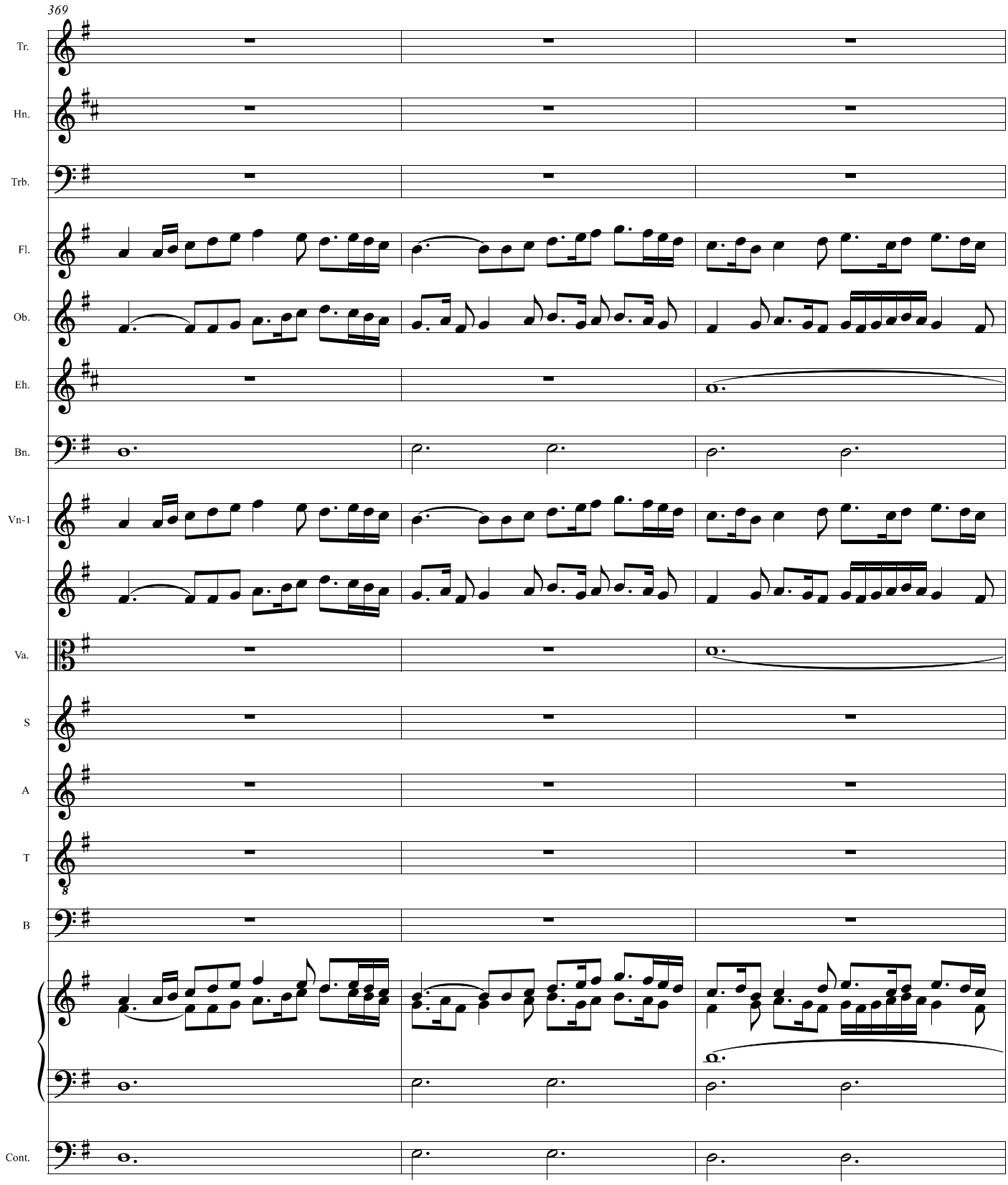
369
Tr.
Hn.
Trb.
Fl.
Ob.
Eh.
Bn.
Vn-1
Va.
S
A
T
B
Cont.

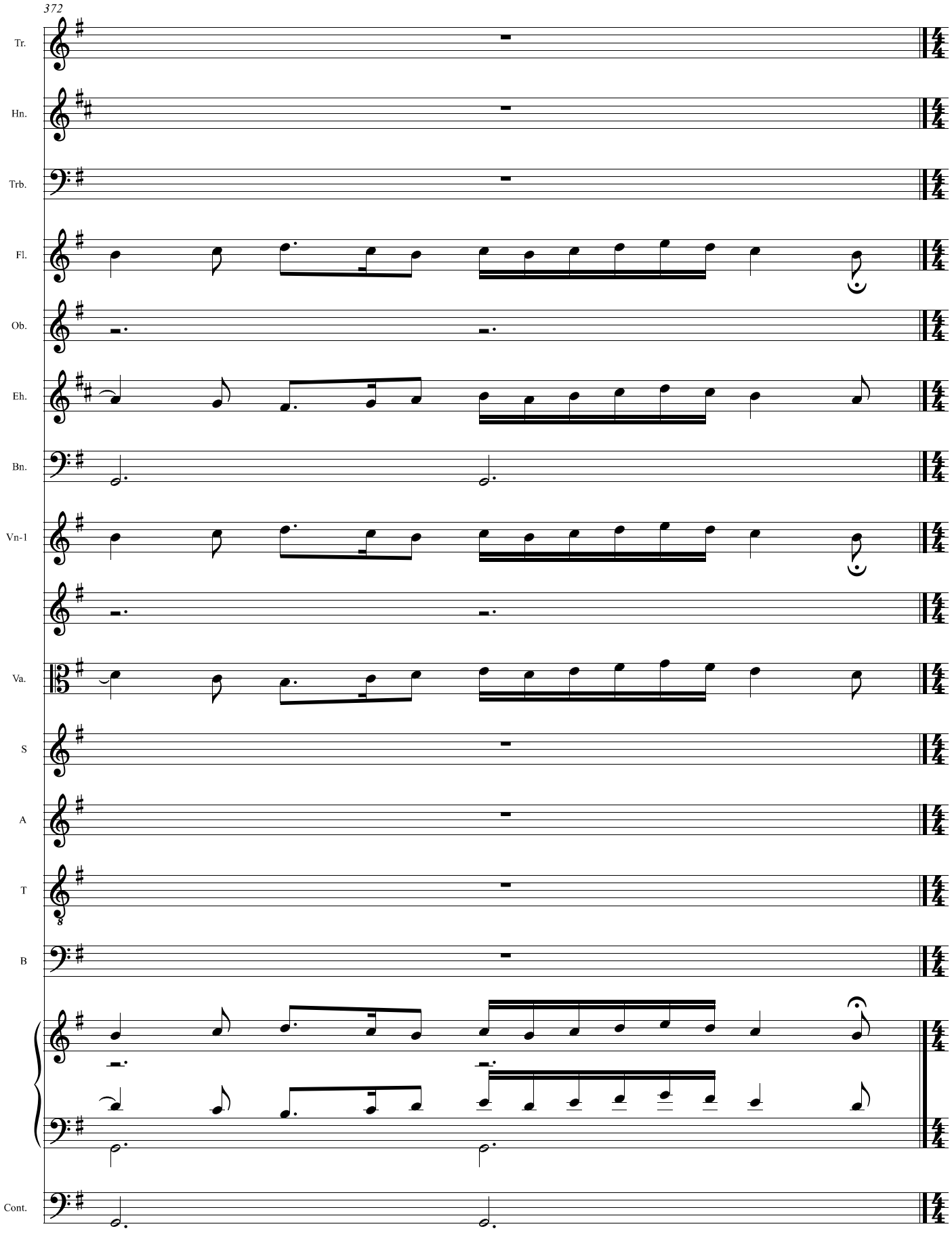
372
Tr.
Hn.
Trb.
Fl.
Ob.
Eh.
Bn.
Vn-1
Va.
S
A
T
B
Cont.

373

No.10 Variation-8 羊飼いへの良き知らせ

Theme(0,1) in B

Tr.

Hn.

Trb.

Fl.

Ob.

Eh.

Bn.

Vn-1

Va.

No.10 Variation-8 羊飼いへの良き知らせ

Theme(0,1) in B

S

Solo o coro

み つ か い てんよ - り - 告 - げ - る ま き び と へ えい こ う

A

Solo o coro

み - つ か い - てん よ り告げるまき び と へ えい こ う

T

Solo o coro

み つ - か - い てんよりてん よ - り告げるまき び と へ えい こ う

B

Solo o coro

み つ か い - てん よ り告げるまき び と へ えい こ う

Cont.
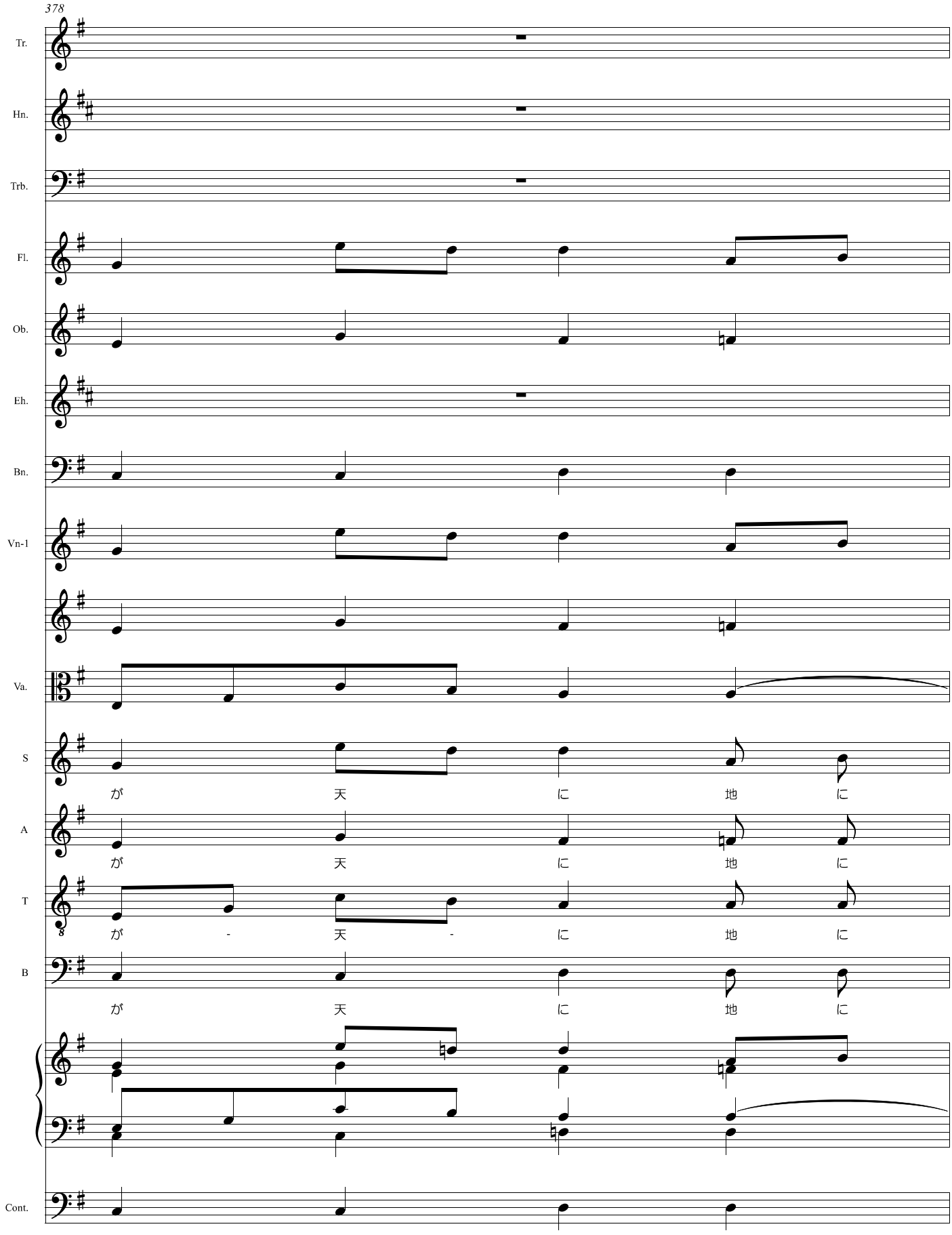
378
Tr.
Hn.
Trb.
Fl.
Ob.
Eh.
Bn.
Vn-1
Va.
S
が 天 に 地 に
A
が 天 に 地 に
T
が - 天 - に 地 に
B
が 天 に 地 に
Cont.
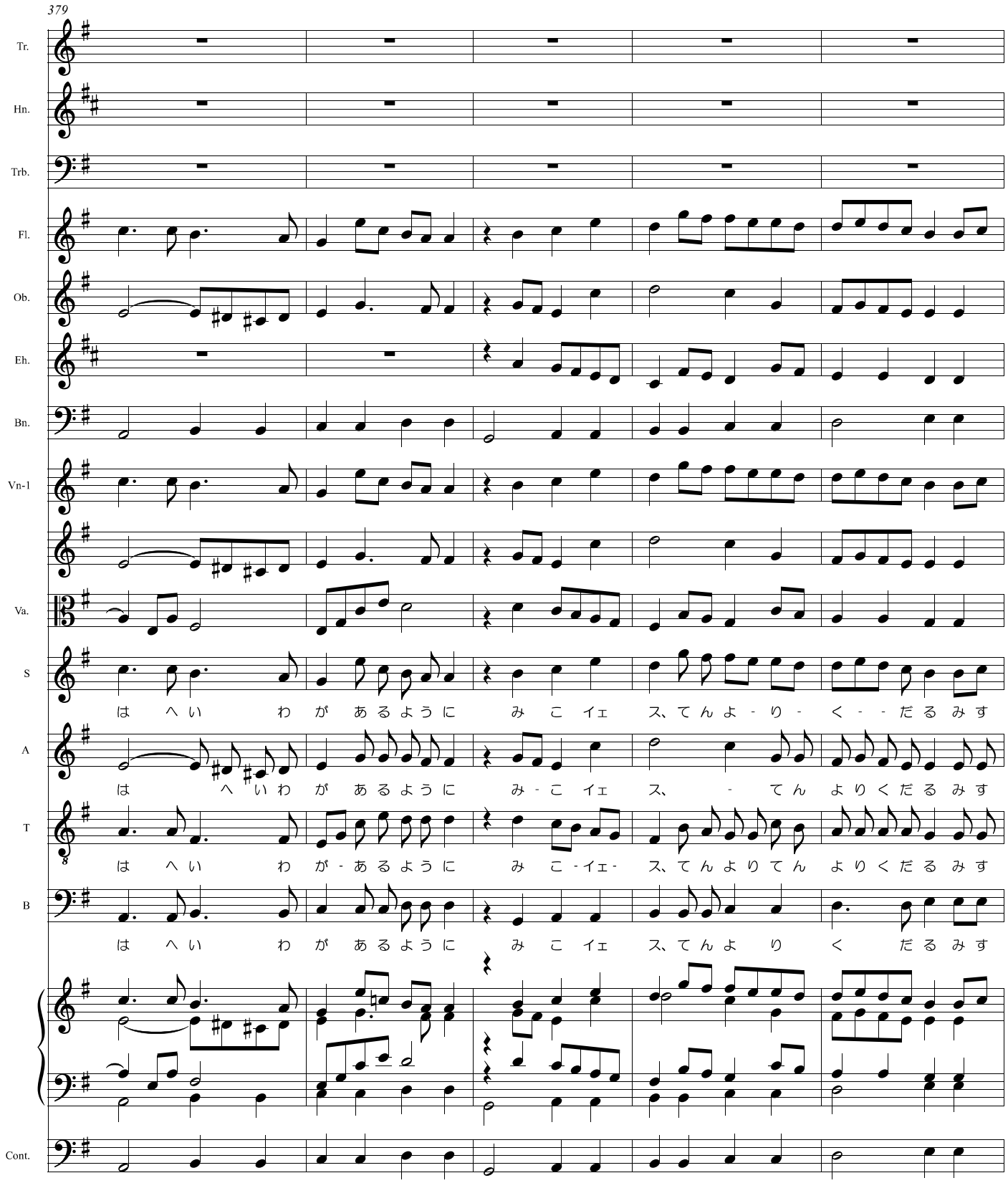
379
Tr.
Hn.
Trb.
Fl.
Ob.
Eh.
Bn.
Vn-1
Va.
S
は へ い わ が あ る よ う に み こ イェ ス、て ん よ - り - く - - だ る み す
A
は へ い わ が あ る よ う に み - こ イェ ス、 - て ん よ り く だ る み す
T
は へ い わ が - あ る よ う に み こ -イェ- ス、て ん よ り て ん よ り く だ る み す
B
は へ い わ が あ る よ う に み こ イェ ス、て ん よ り く だ る み す
Cont.

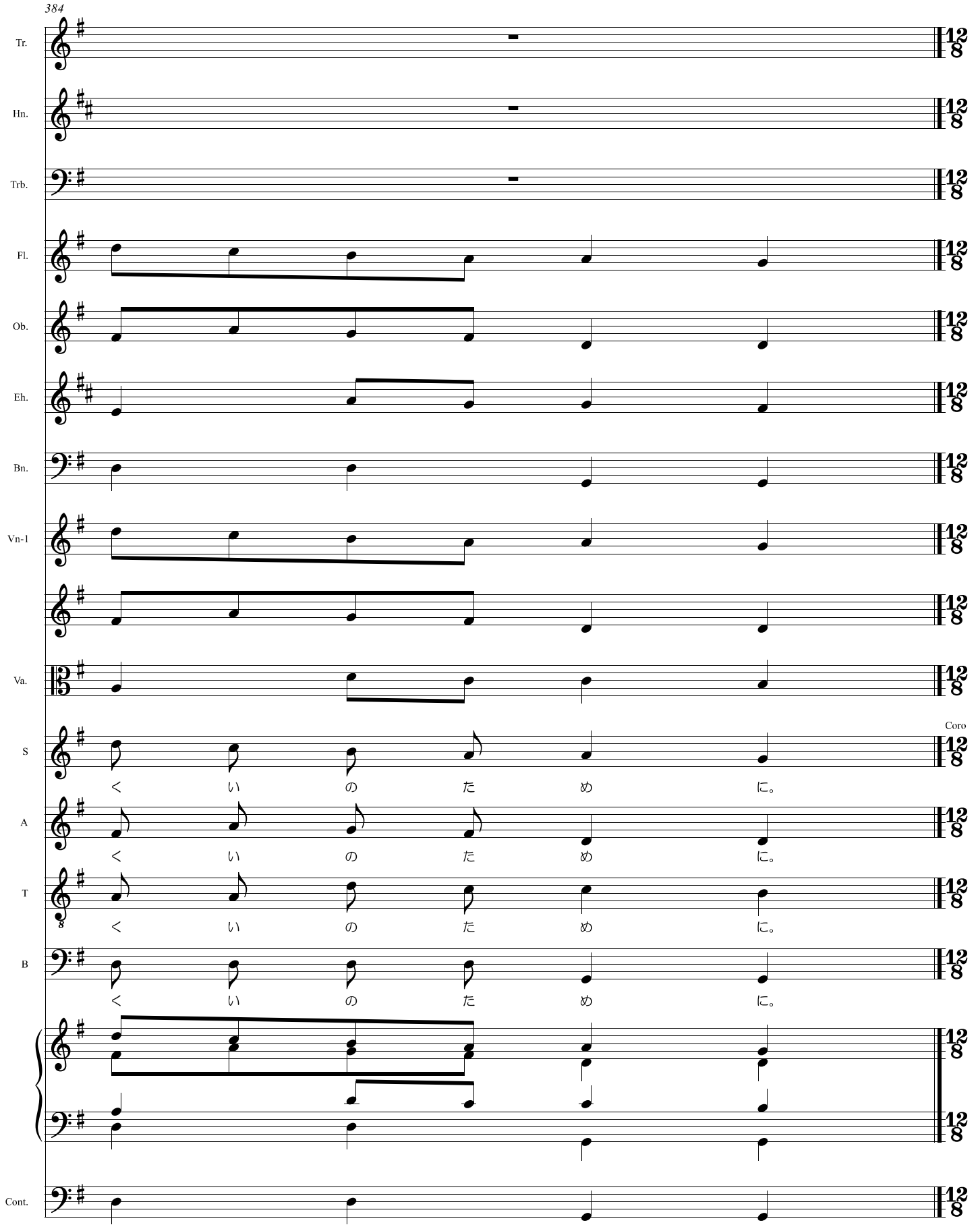
384
Tr.
Hn.
Trb.
Fl.
Ob.
Eh.
Bn.
Vn-1
Va.
S
Coro
く い の た め に。
A
く い の た め に。
T
く い の た め に。
B
く い の た め に。
Cont.
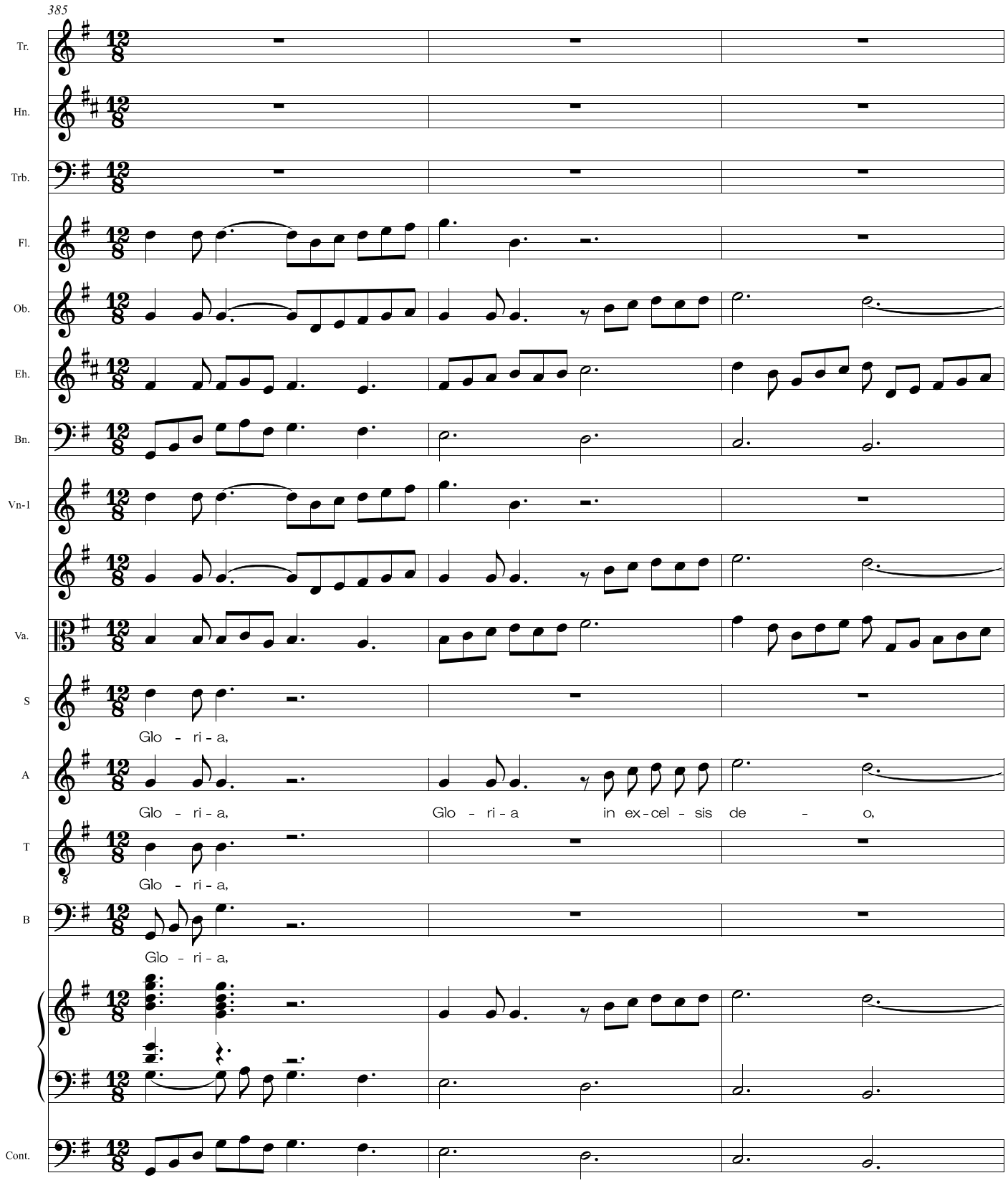
385
Tr.
Hn.
Trb.
Fl.
Ob.
Eh.
Bn.
Vn-1
Va.
S
Glo - ri - a,
A
Glo - ri - a,
Glo - ri - a in ex - cel - sis de - o,
T
Glo - ri - a,
B
Glo - ri - a,
Cont.
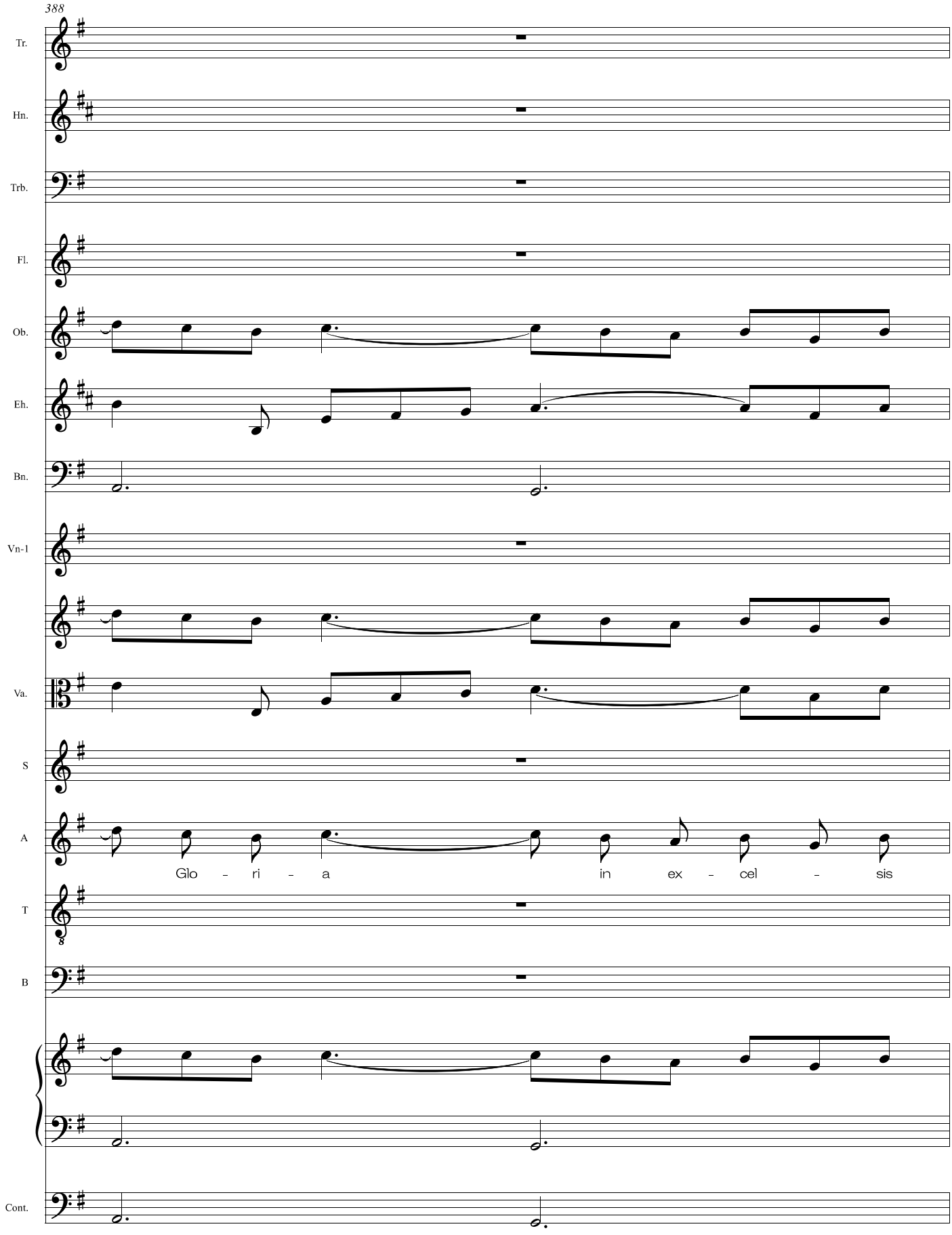
388
Tr.
Hn.
Trb.
Fl.
Ob.
Eh.
Bn.
Vn-1
Va.
S
A
Glo - ri - a in ex - cel - sis
T
B
Cont.
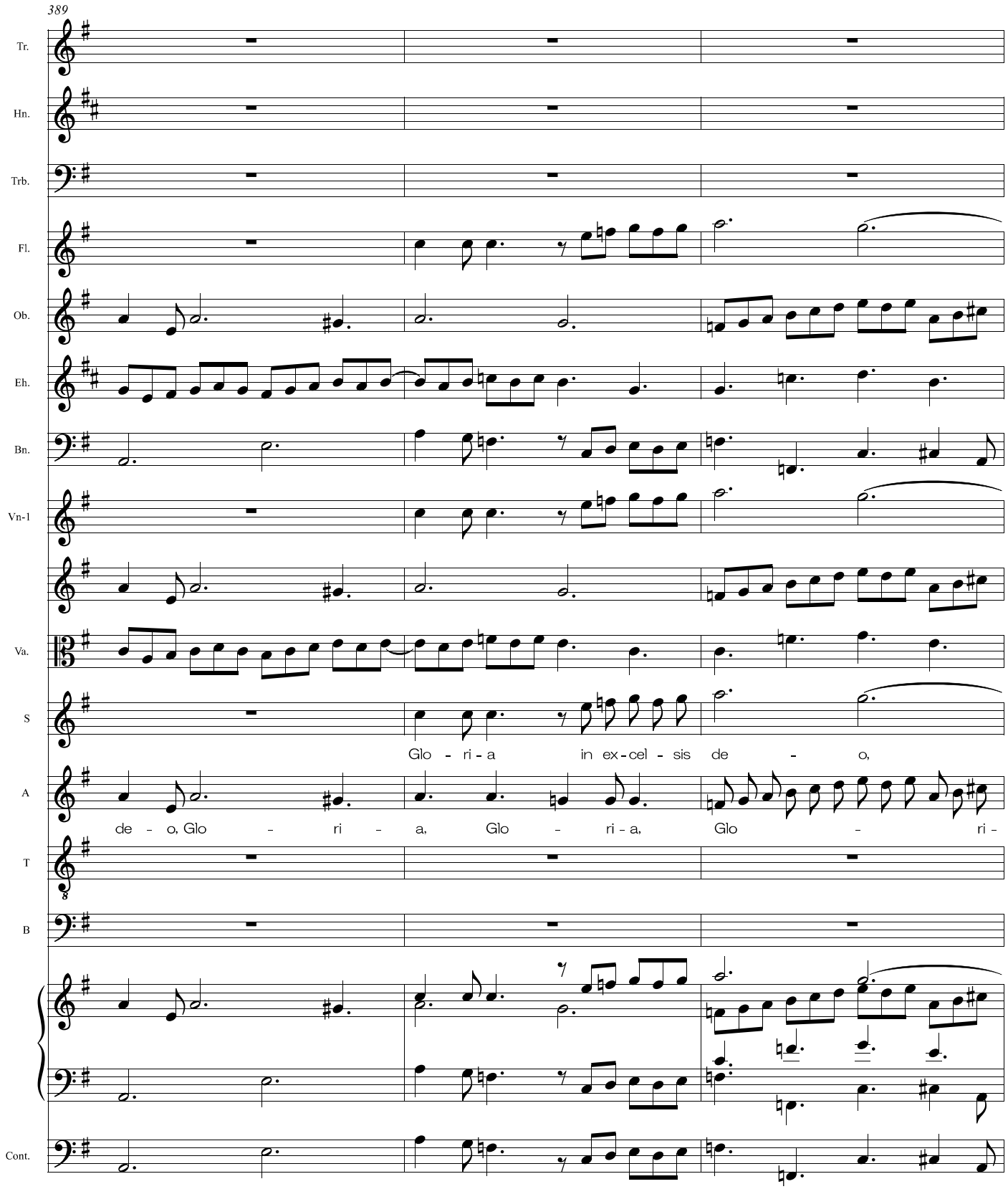
389
Tr.
Hn.
Trb.
Fl.
Ob.
Eh.
Bn.
Vn-1
Va.
S
Glo - ri - a in ex - cel - sis de - o,
A
de - o, Glo - ri - a, Glo - ri - a, Glo - ri -
T
B
Cont.
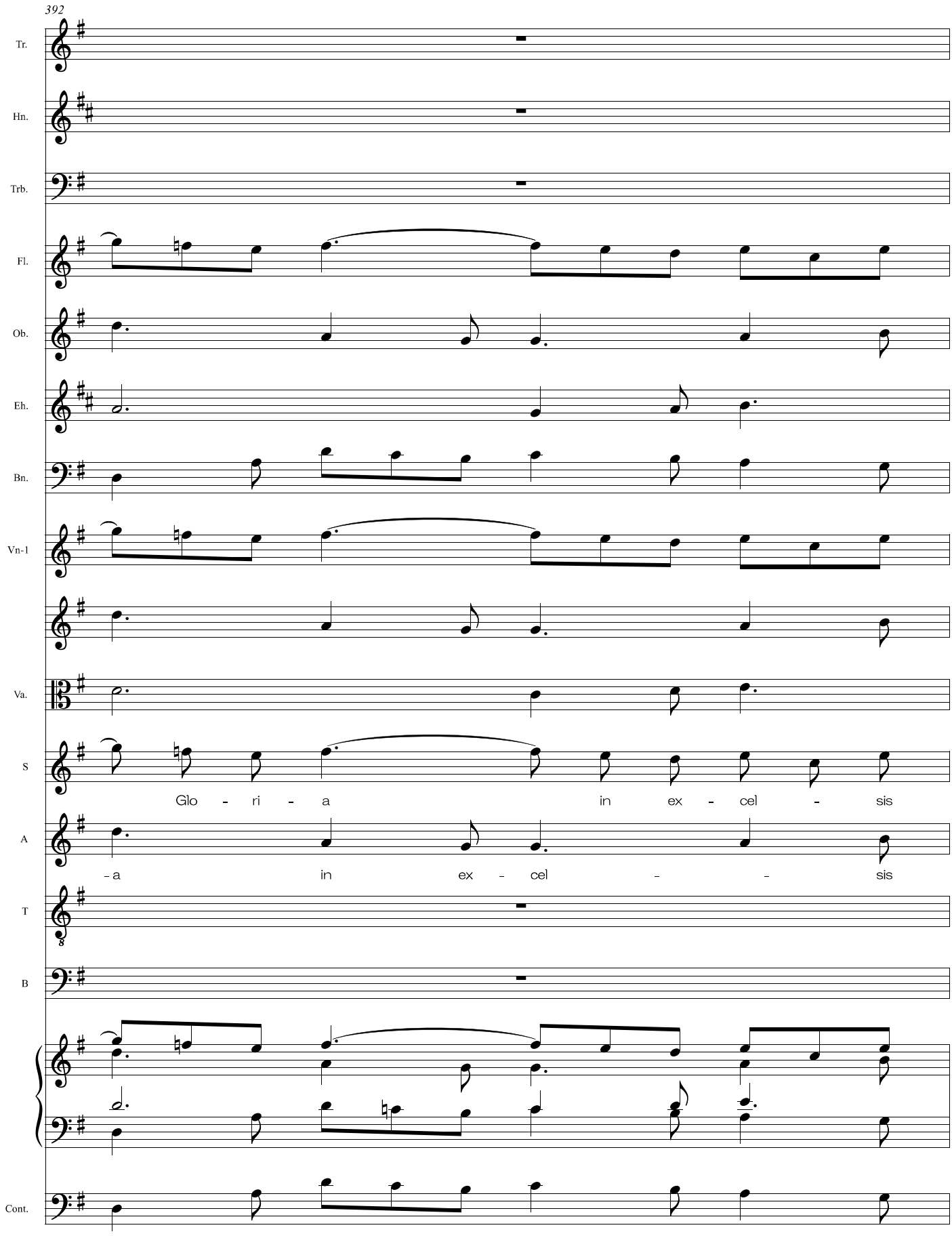
392
Tr.
Hn.
Trb.
Fl.
Ob.
Eh.
Bn.
Vn-1
Va.
S
Glo - ri - a in ex - cel - sis
A
- a in ex - cel - - sis
T
B
Cont.
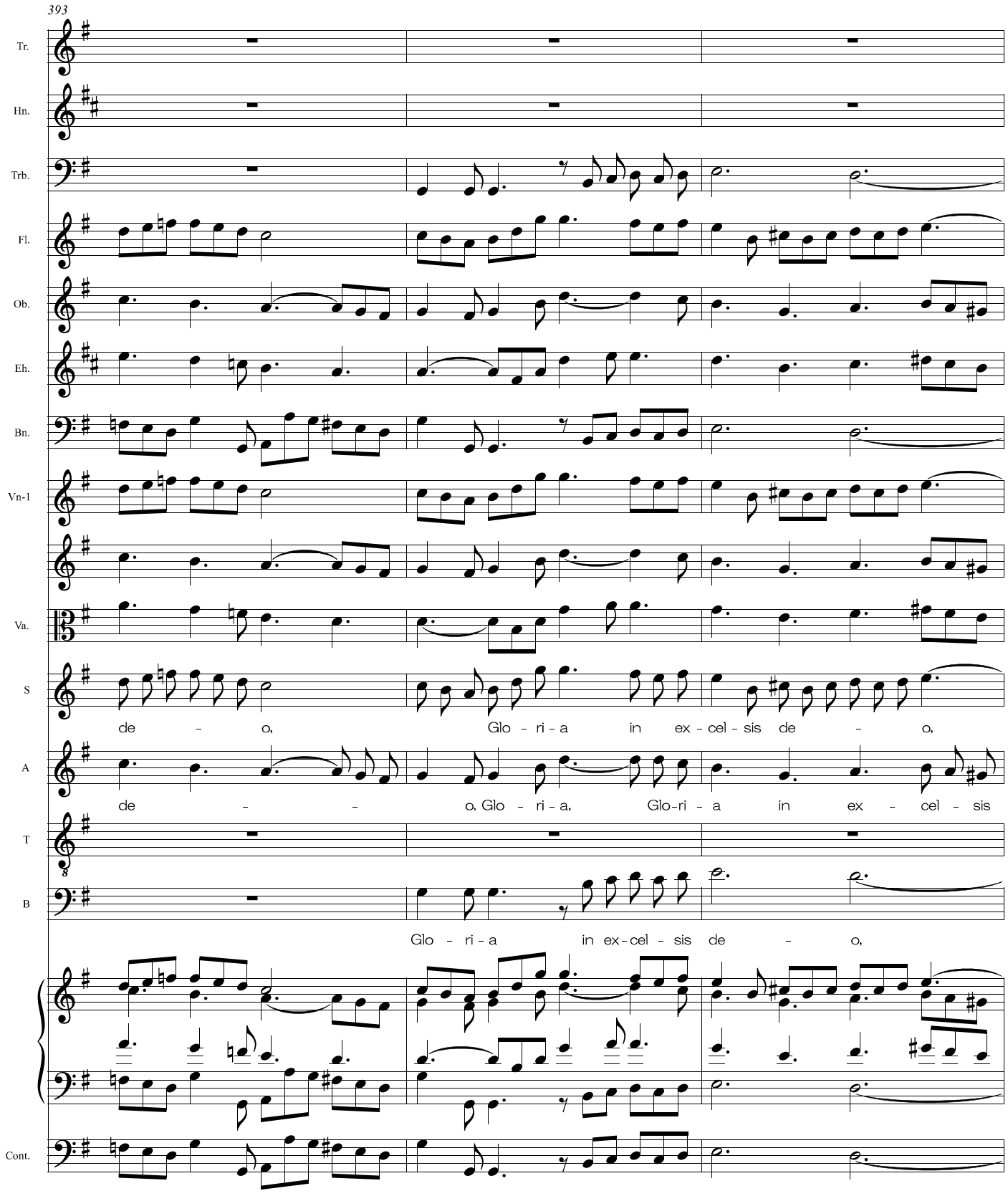
393
Tr.
Hn.
Trb.
Fl.
Ob.
Eh.
Bn.
Vn-1
Va.
S
de - o, Glo - ri - a in ex - cel - sis de - o,
A
de - - o, Glo - ri - a, Glo-ri - a in ex - cel - sis
T
B
Glo - ri - a in ex-cel - sis de - o,
Cont.
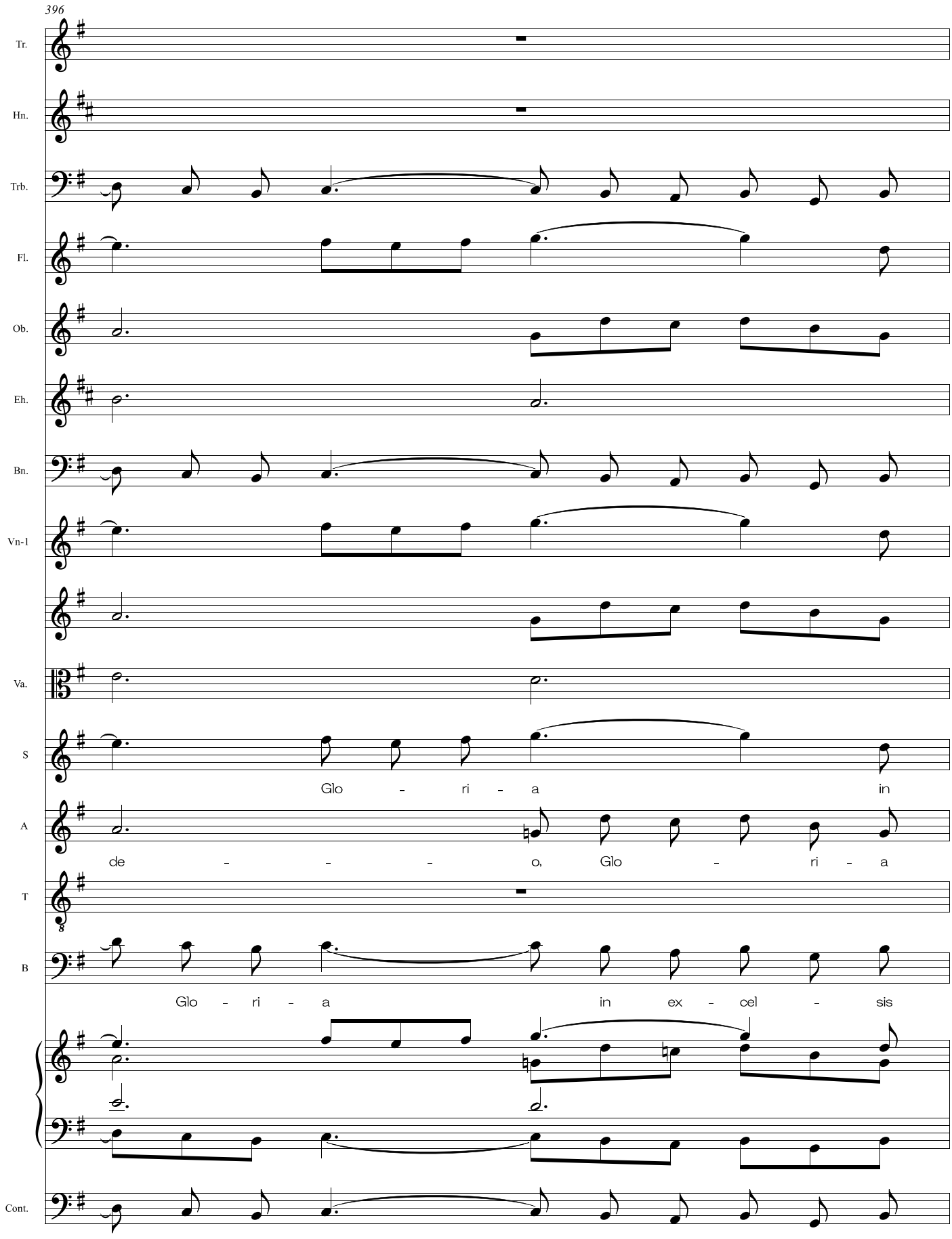
396
Tr.
Hn.
Trb.
Fl.
Ob.
Eh.
Bn.
Vn-1
Va.
S
Glo - ri - a in
A
de - - - o, Glo - ri - a
T
B
Glo - ri - a in ex - cel - sis
Cont.
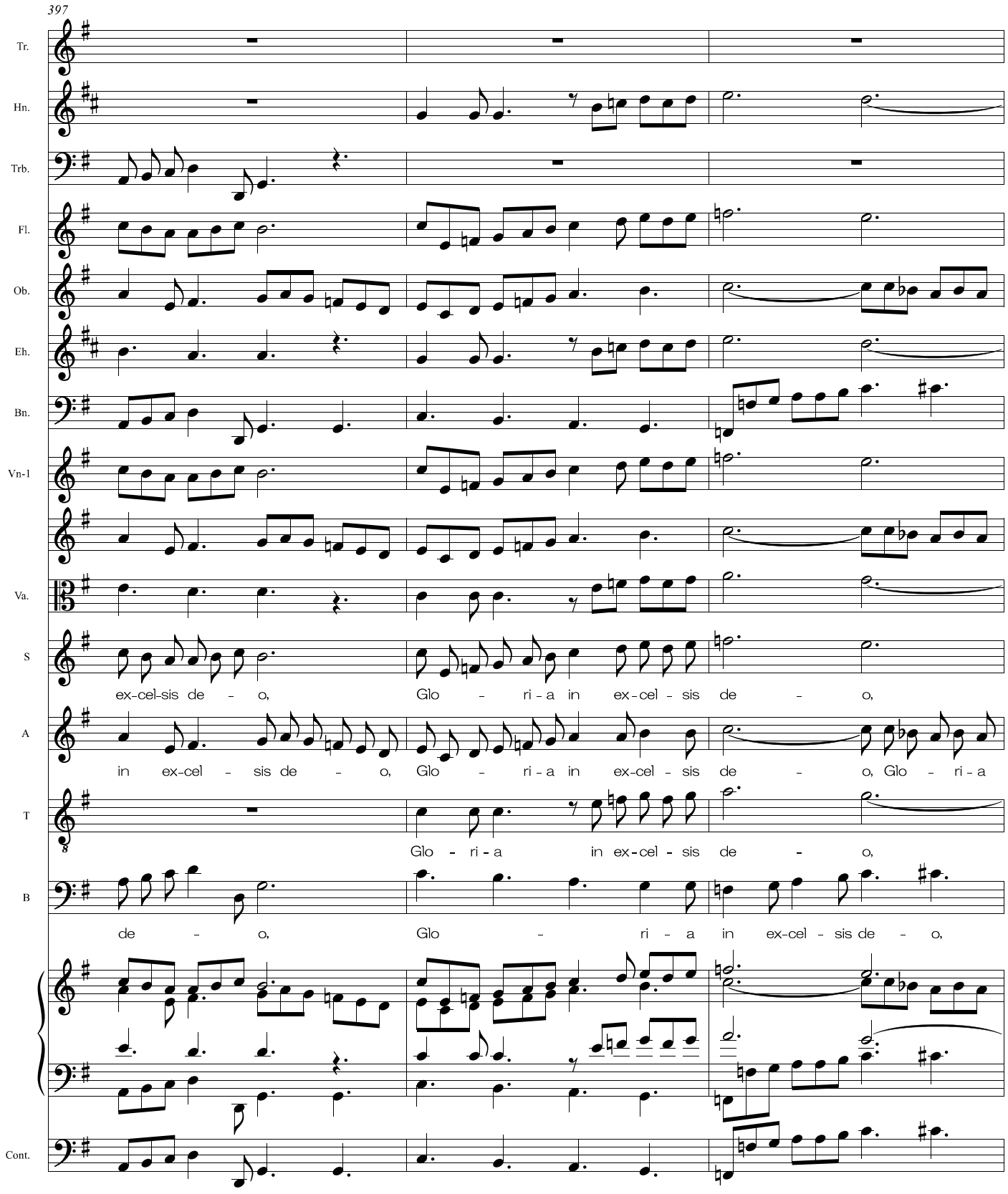
397
Tr.
Hn.
Trb.
Fl.
Ob.
Eh.
Bn.
Vn-1
Va.
S
ex-cel-sis de - o, Glo - ri - a in ex-cel - sis de - o,
A
in ex-cel - sis de - o, Glo - ri - a in ex-cel - sis de - o, Glo - ri - a
T
Glo - ri - a in ex-cel - sis de - o,
B
de - o, Glo - ri - a in ex-cel - sis de - o,
Cont.
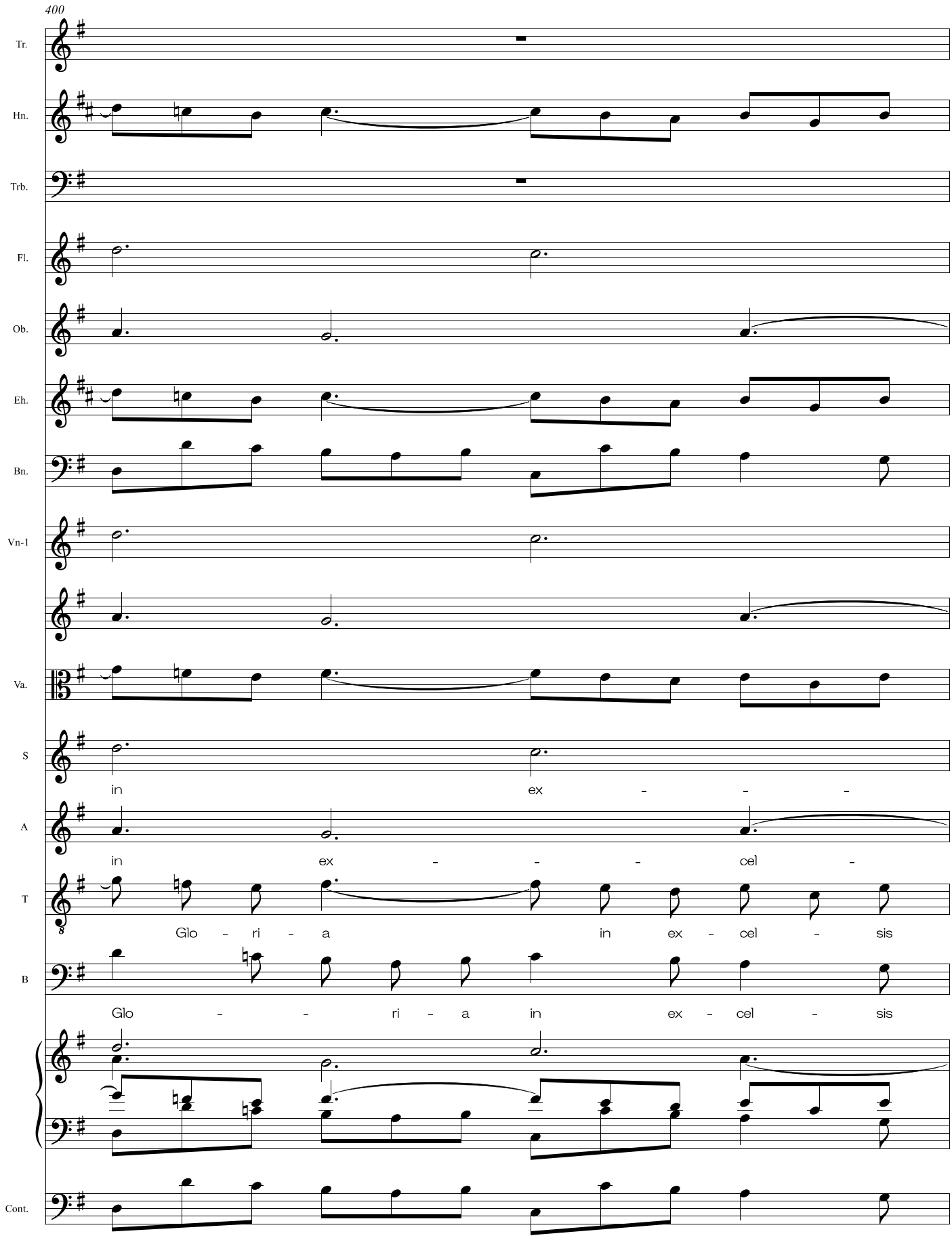
400
Tr.
Hn.
Trb.
Fl.
Ob.
Eh.
Bn.
Vn-1
Va.
S
in ex - - -
A
in ex - - - cel -
T
Glo - ri - a in ex - cel - sis
B
Glo - - ri - a in ex - cel - sis
Cont.
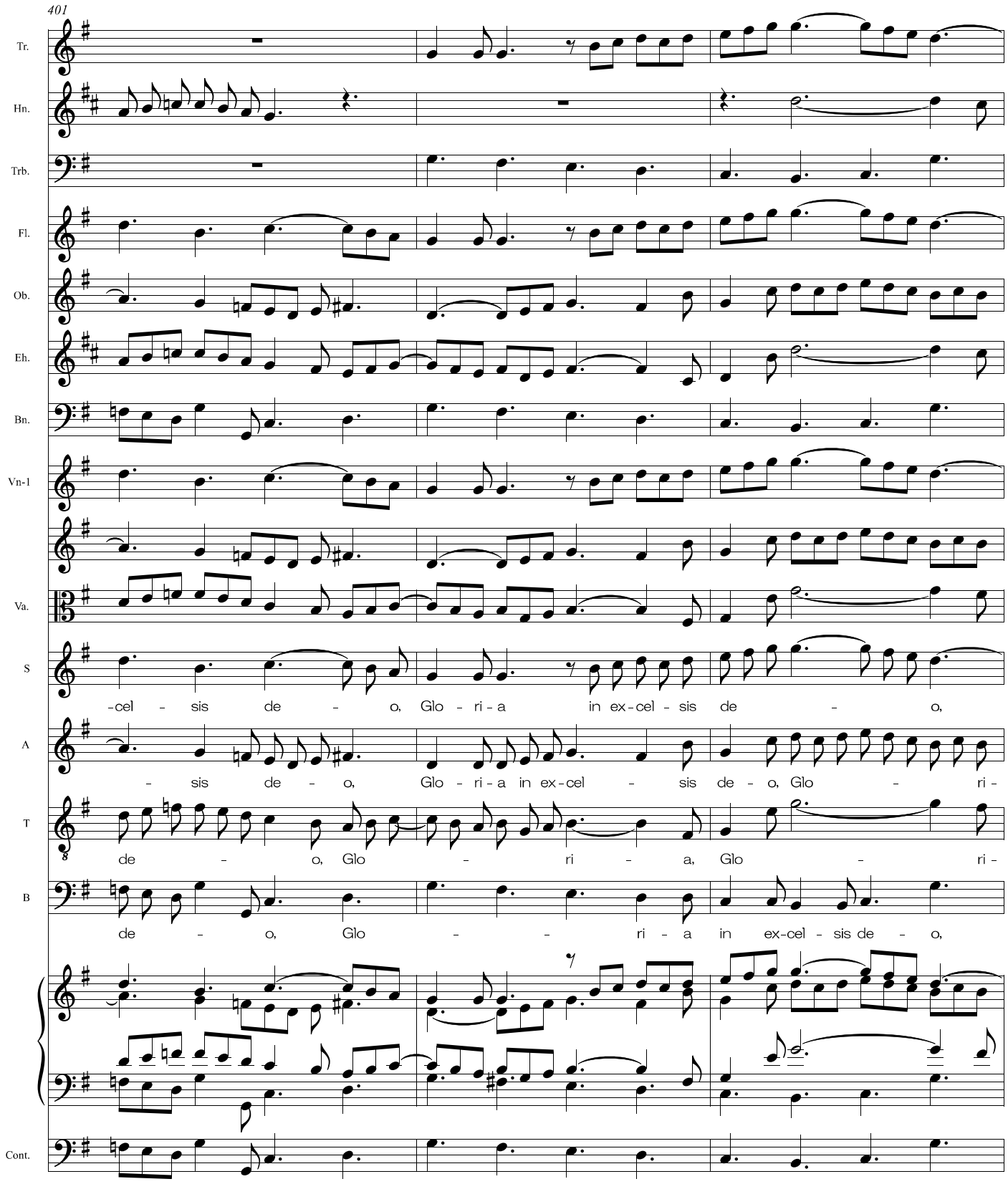
401
Tr.
Hn.
Trb.
Fl.
Ob.
Eh.
Bn.
Vn-1
Va.
S
-cel - sis de - o, Glo - ri - a in ex - cel - sis de - o,
A
- sis de - o, Glo - ri - a in ex - cel - sis de - o, Glo - ri -
T
de - o, Glo - ri - a, Glo - ri -
B
de - o, Glo - - ri - a in ex - cel - sis de - o,
Cont.
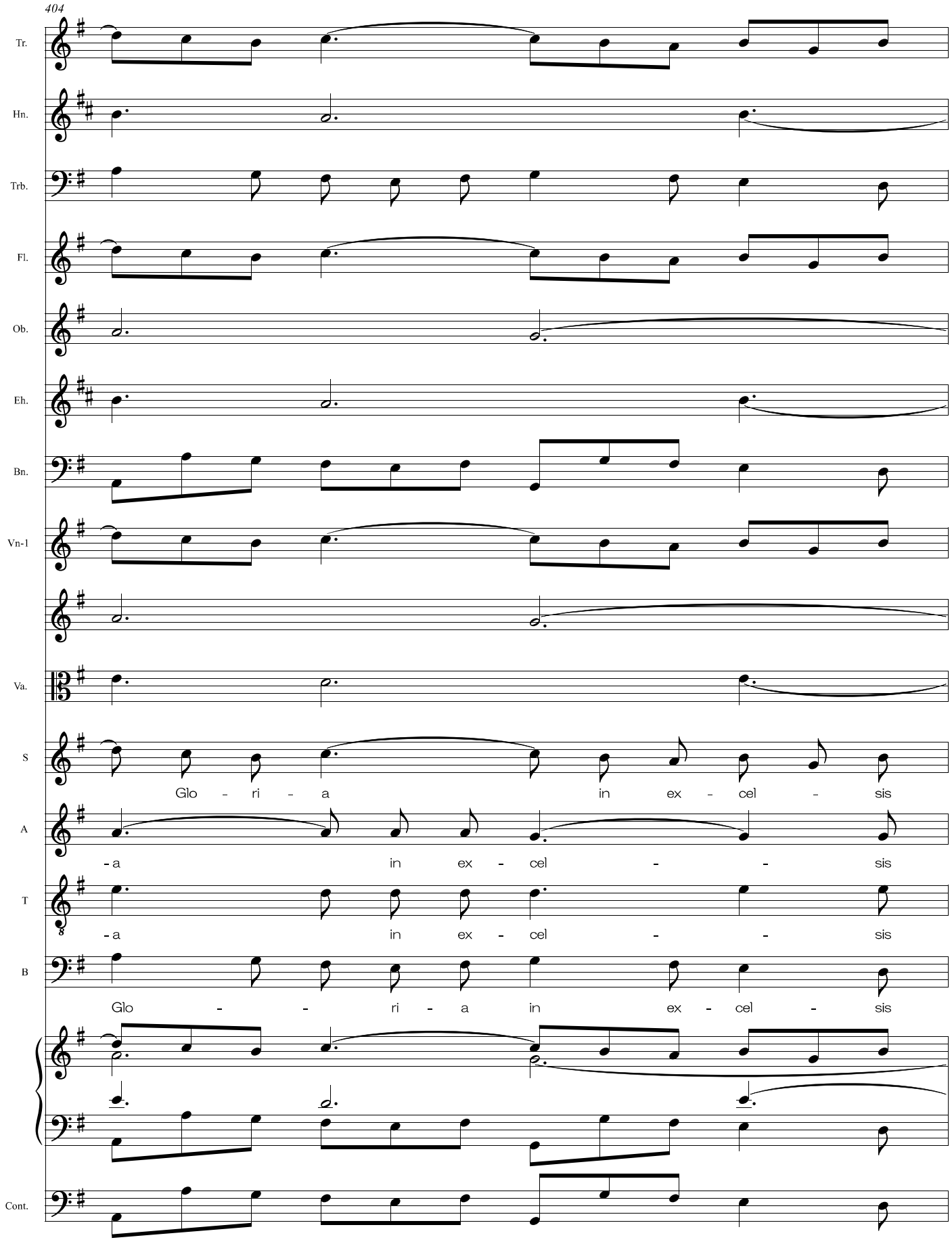
404
Tr.
Hn.
Trb.
Fl.
Ob.
Eh.
Bn.
Vn-1
Va.
S
Glo - ri - a in ex - cel - sis
A
- a in ex - cel - - sis
T
- a in ex - cel - - sis
B
Glo - - ri - a in ex - cel - sis
Cont.
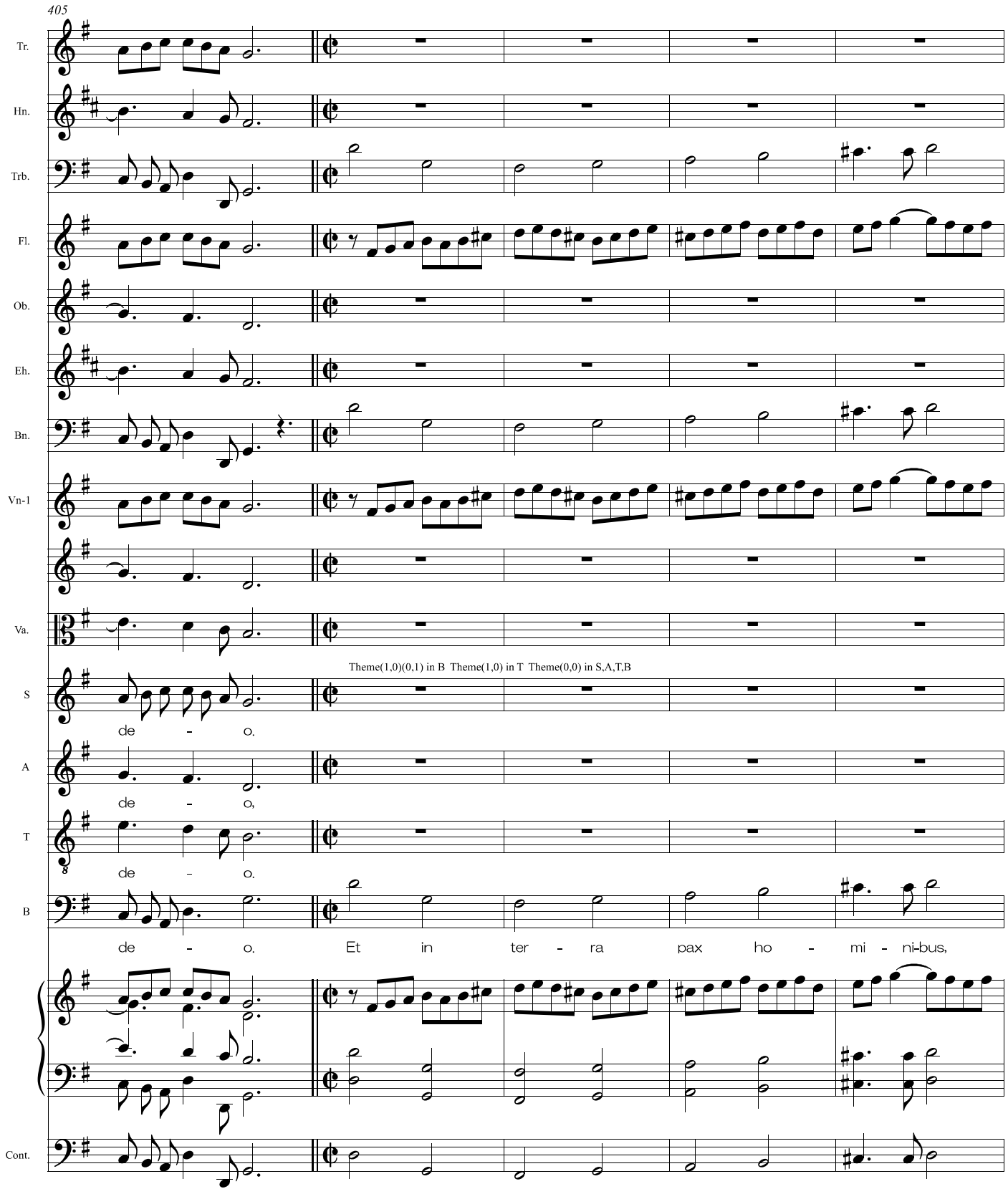
405
Tr.
Hn.
Trb.
Fl.
Ob.
Eh.
Bn.
Vn-1
Va.
S
A
T
B
Cont.
Theme(1,0)(0,1) in B Theme(1,0) in T Theme(0,0) in S,A,T,B
de - o.
de - o,
de - o.
de - o. Et in ter - ra pax ho - mi - ni-bus,
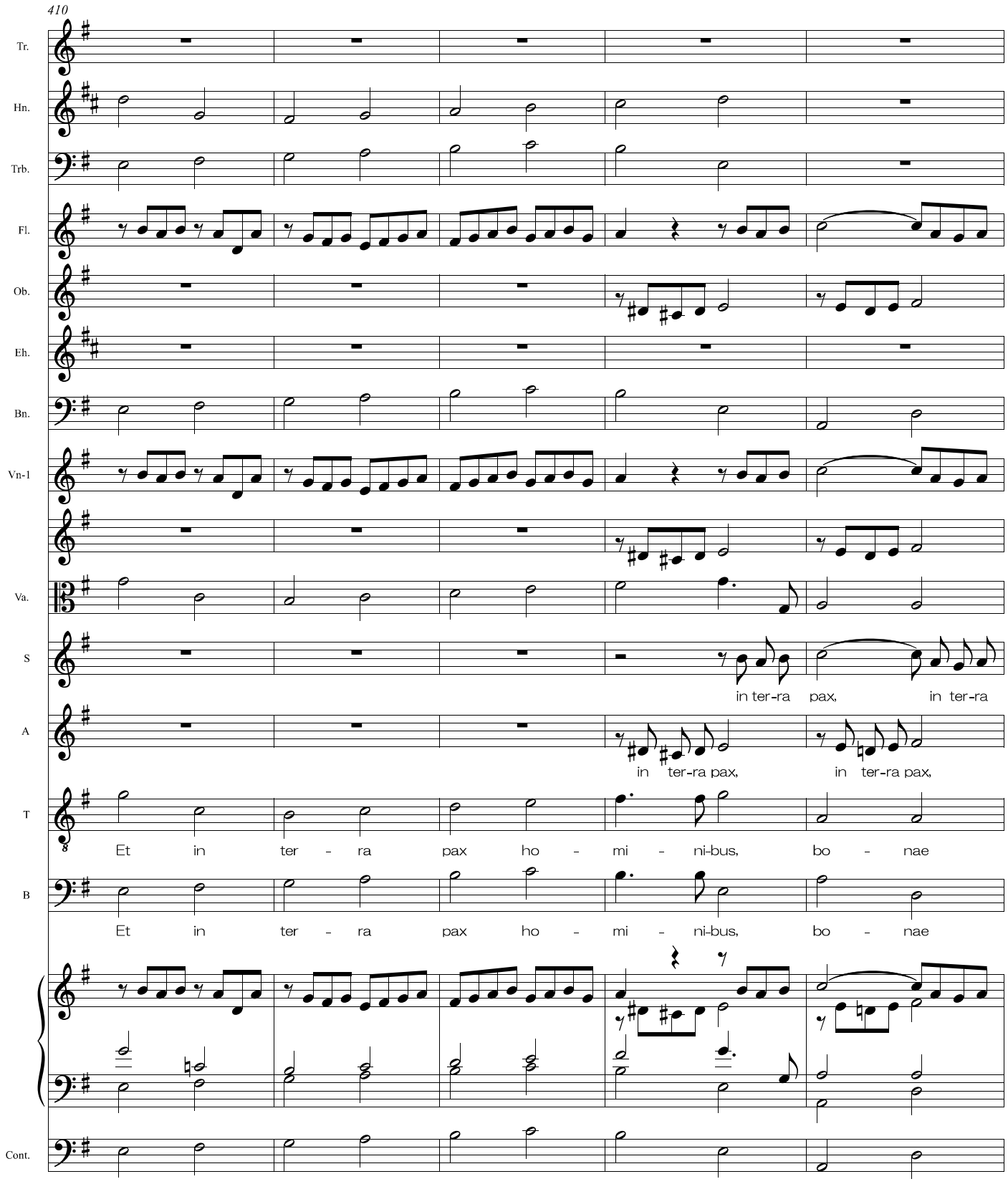
410
Tr.
Hn.
Trb.
Fl.
Ob.
Eh.
Bn.
Vn-1
Va.
S
in ter-ra pax, in ter-ra
A
in ter-ra pax, in ter-ra pax,
T
Et in ter - ra pax ho - mi - ni-bus, bo - nae
B
Et in ter - ra pax ho - mi - ni-bus, bo - nae
Cont.
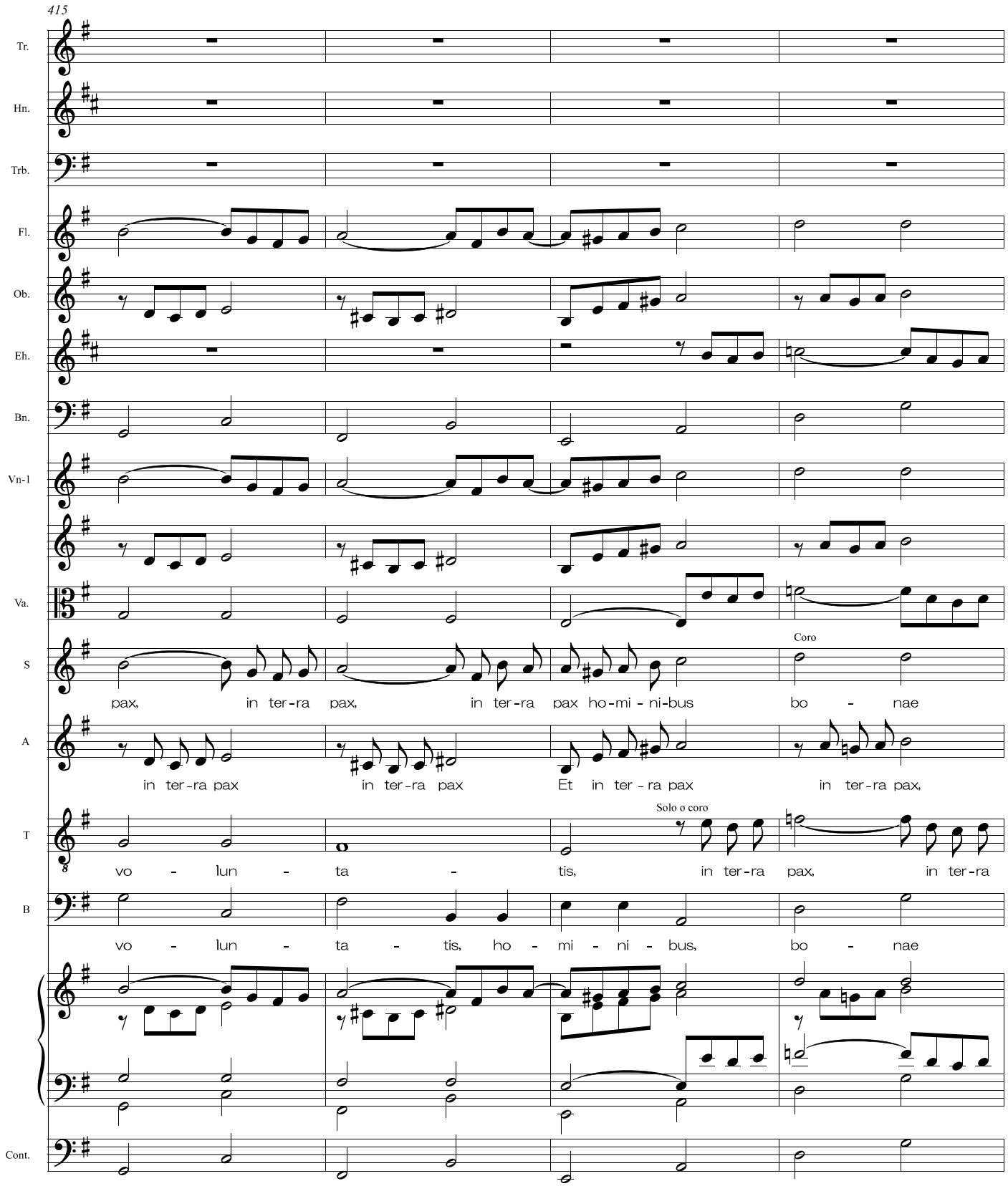
415
Tr.
Hn.
Trb.
Fl.
Ob.
Eh.
Bn.
Vn-1
Va.
S
A
T
B
Cont.
Coro
Solo o coro
pax, in ter-ra pax, in ter-ra pax ho-mi-ni-bus bo - nae
in ter-ra pax in ter-ra pax Et in ter-ra pax in ter-ra pax,
vo - lun - ta - tis, in ter-ra pax, in ter-ra
vo - lun - ta - tis, ho - mi - ni - bus, bo - nae

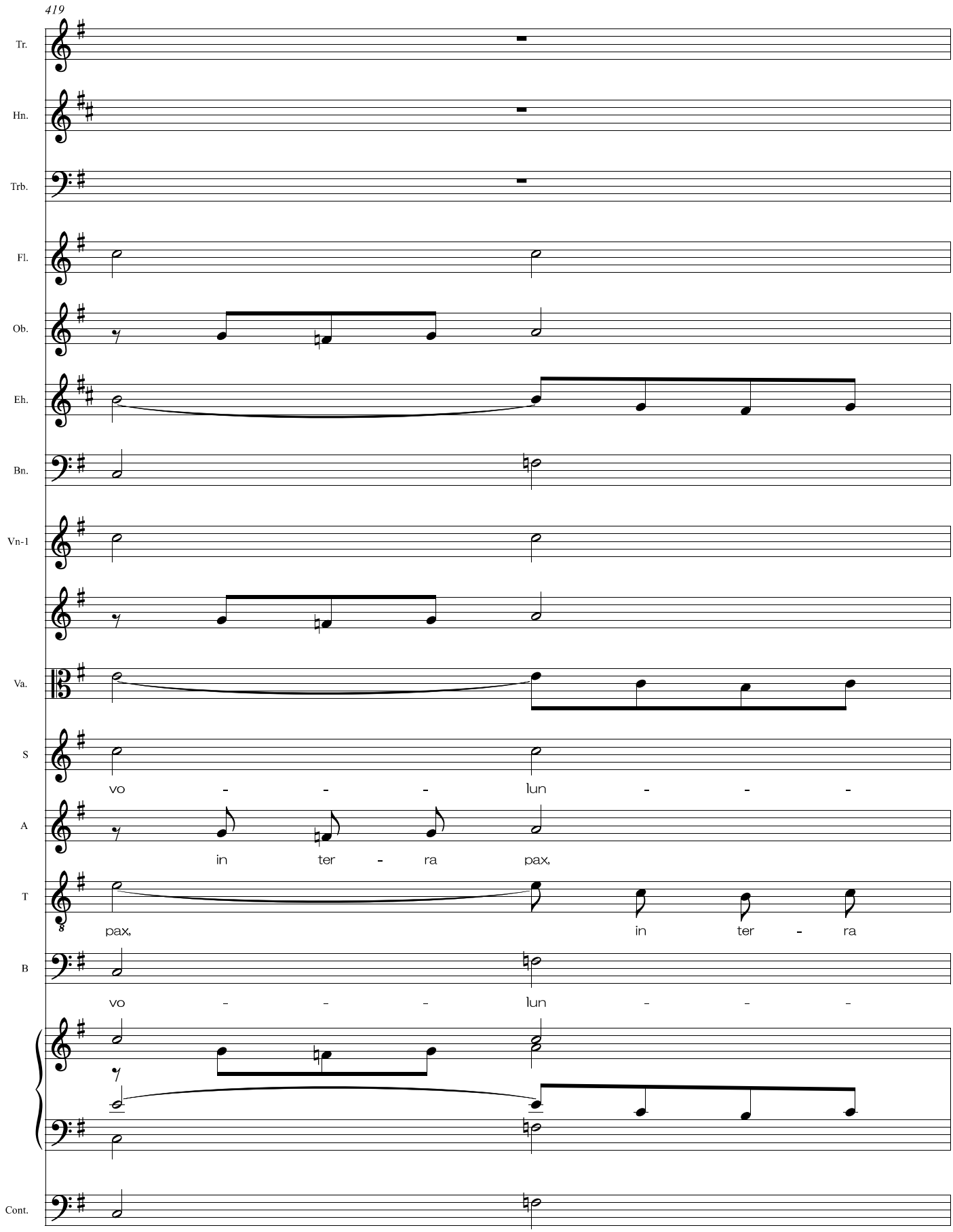
419
Tr.
Hn.
Trb.
Fl.
Ob.
Eh.
Bn.
Vn-1
Va.
S
vo - - - lun - - -
A
in ter - ra pax,
T
pax, in ter - ra
B
vo - - - lun - - -
Cont.
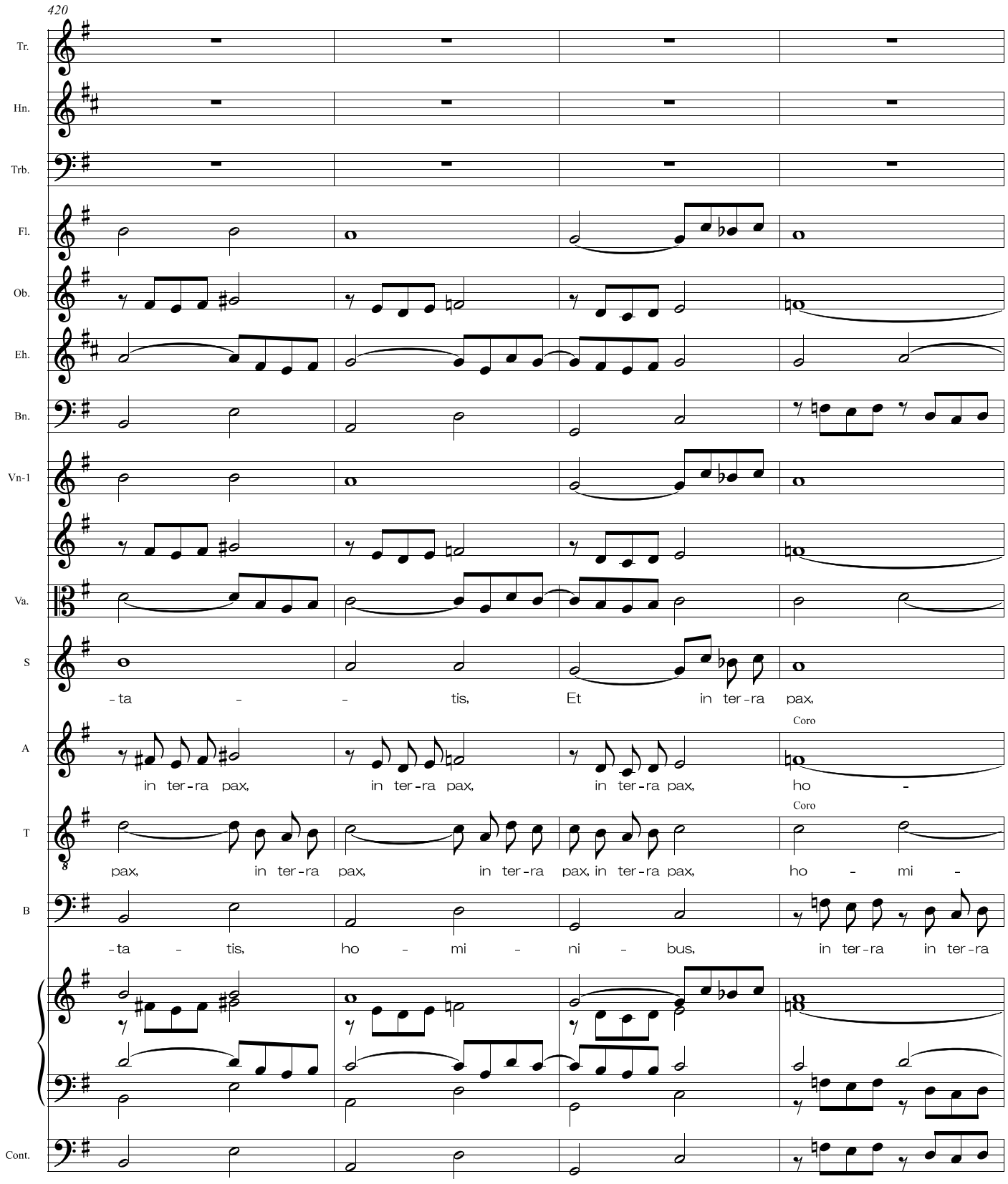
420
Tr.
Hn.
Trb.
Fl.
Ob.
Eh.
Bn.
Vn-1
Va.
S
-ta - - tis, Et in ter-ra pax,
A
in ter-ra pax, in ter-ra pax, in ter-ra pax, Coro ho -
T
Coro
pax, in ter-ra pax, in ter-ra pax, in ter-ra pax, ho - mi -
B
-ta - tis, ho - mi - ni - bus, in ter-ra in ter-ra
Cont.

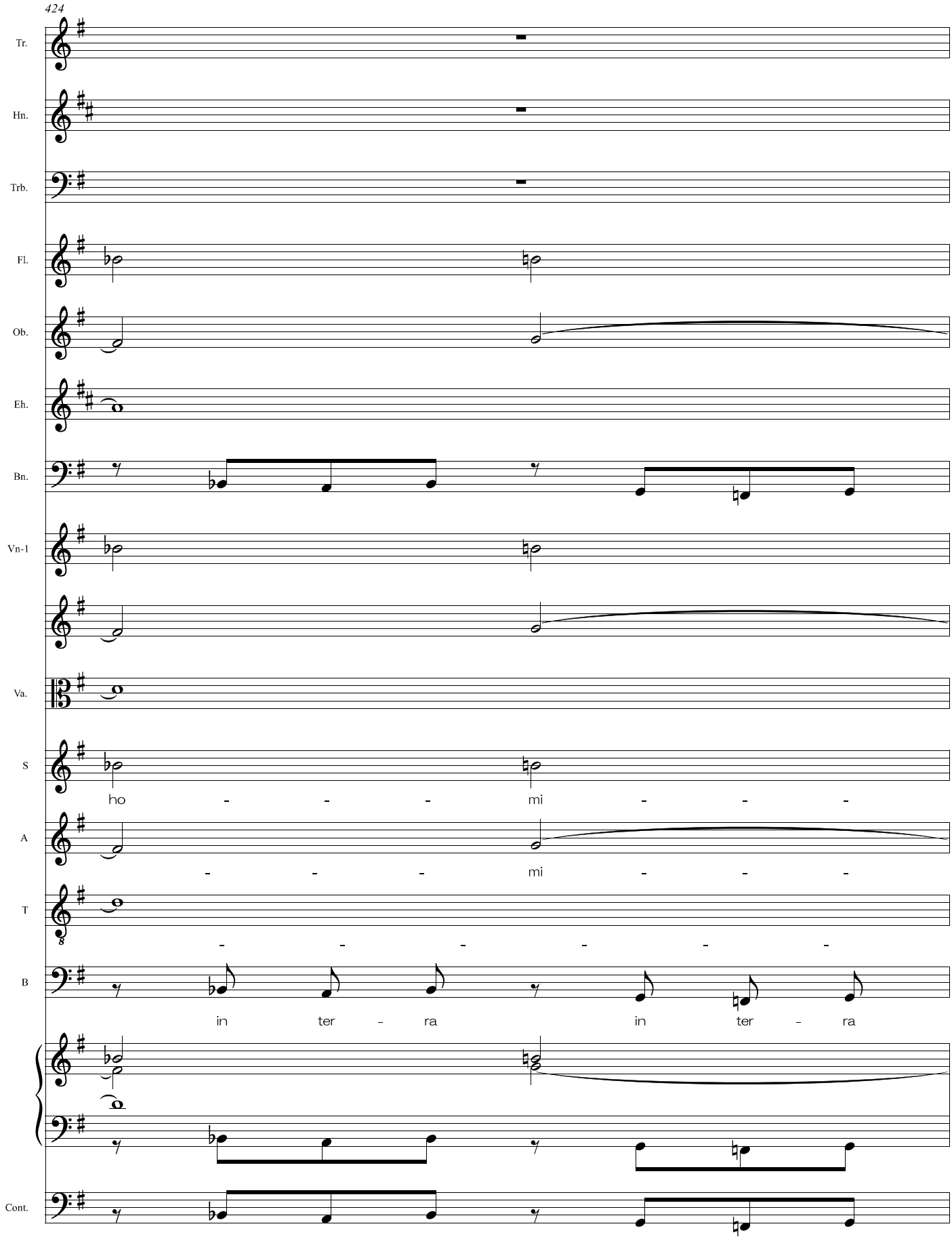
424
Tr.
Hn.
Trb.
Fl.
Ob.
Eh.
Bn.
Vn-1
Va.
S
ho - - - mi - - -
A
- - - mi - - -
T
- - - - - -
B
in ter - ra in ter - ra
Cont.
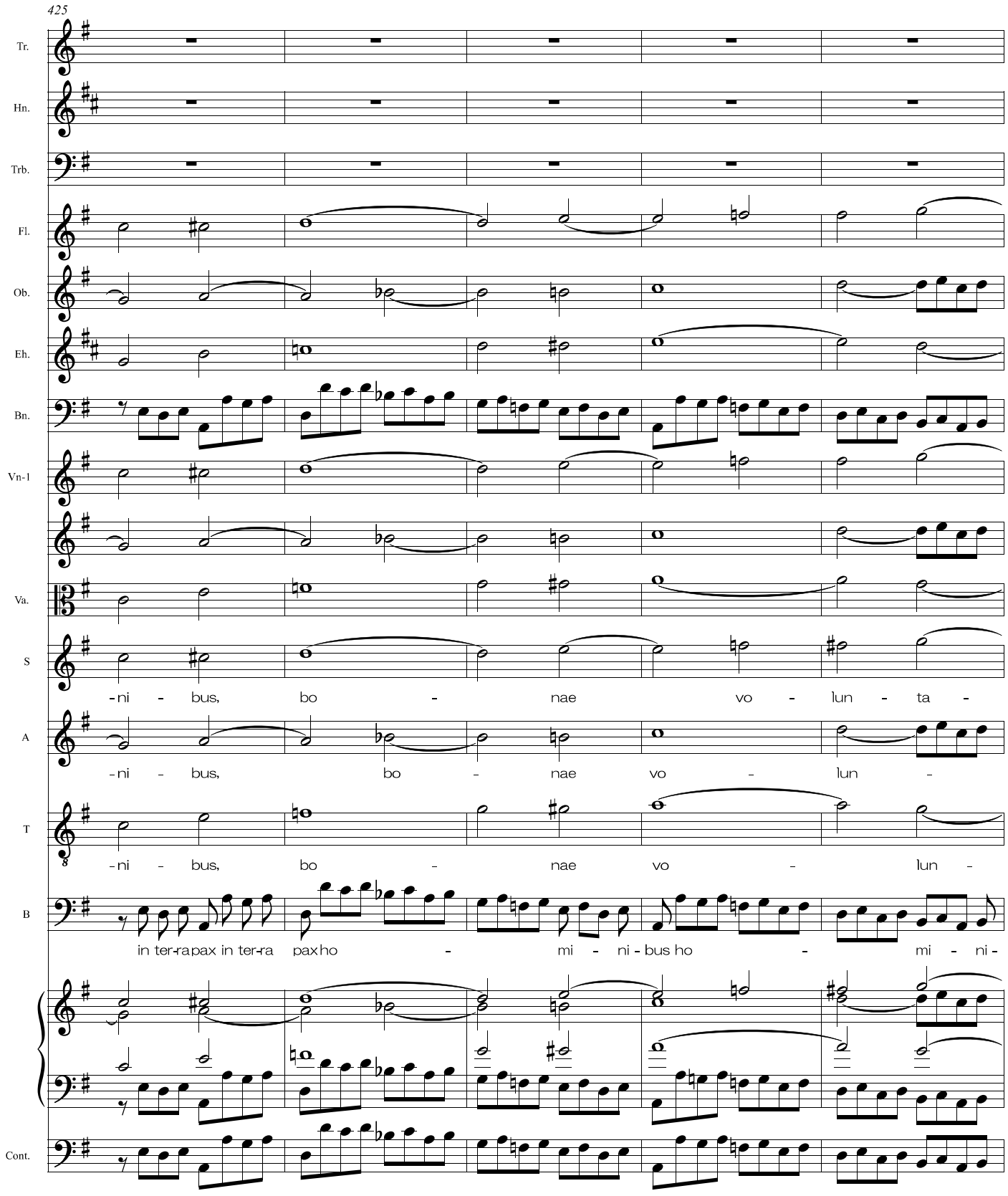
425
Tr.
Hn.
Trb.
Fl.
Ob.
Eh.
Bn.
Vn-1
Va.
S
-ni - bus, bo - nae vo - lun - ta -
A
-ni - bus, bo - nae vo - lun -
T
-ni - bus, bo - nae vo - lun -
B
in ter-ra pax in ter-ra pax ho - mi - ni - bus ho - mi - ni -
Cont.
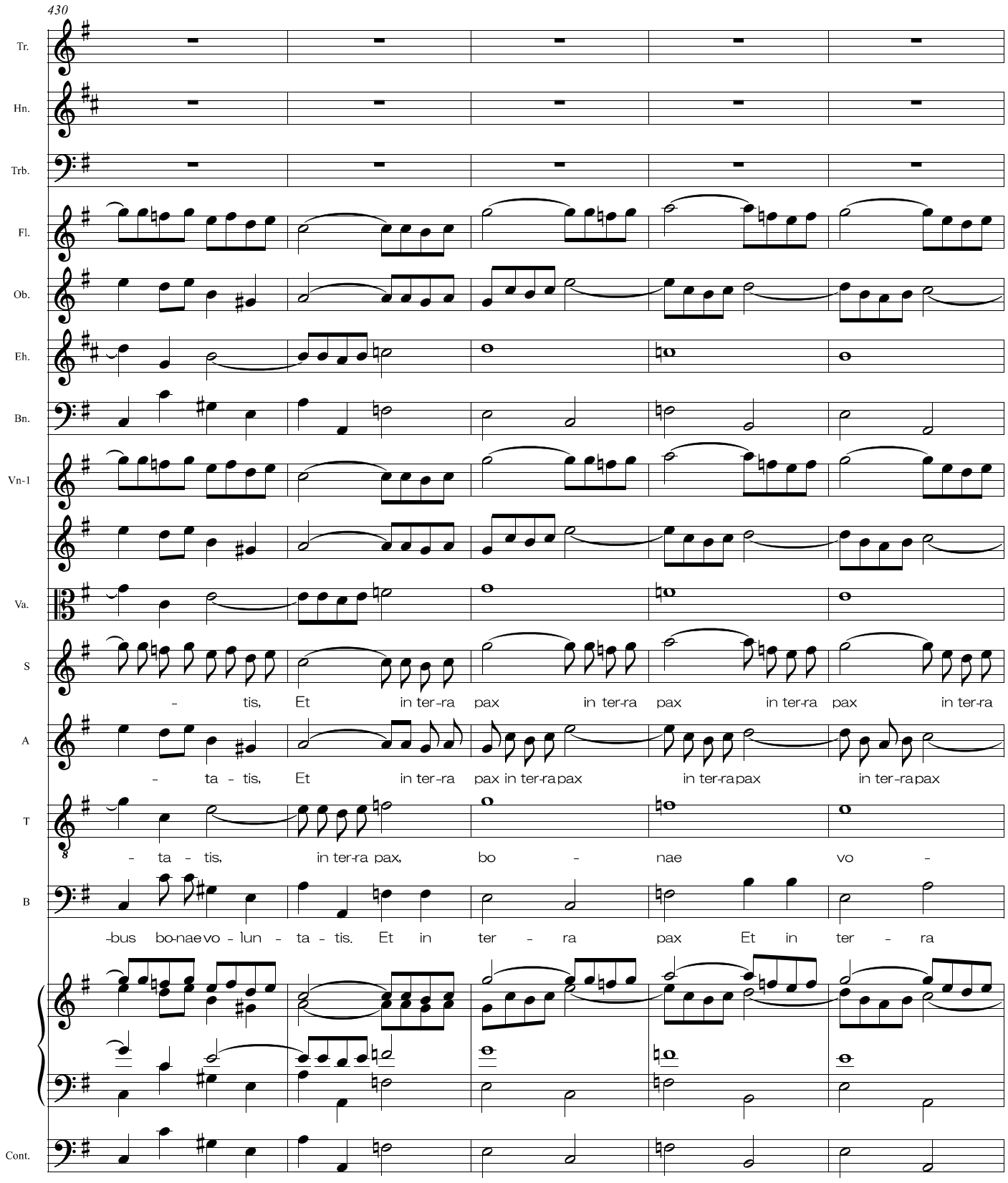
430
Tr.
Hn.
Trb.
Fl.
Ob.
Eh.
Bn.
Vn-1
Va.
S
- tis, Et in ter-ra pax in ter-ra pax in ter-ra pax in ter-ra
A
- ta - tis, Et in ter-ra pax in ter-ra pax in ter-ra pax in ter-ra pax
T
- ta - tis, in ter-ra pax, bo - nae vo -
B
-bus bo-nae vo - lun - ta - tis. Et in ter - ra pax Et in ter - ra
Cont.
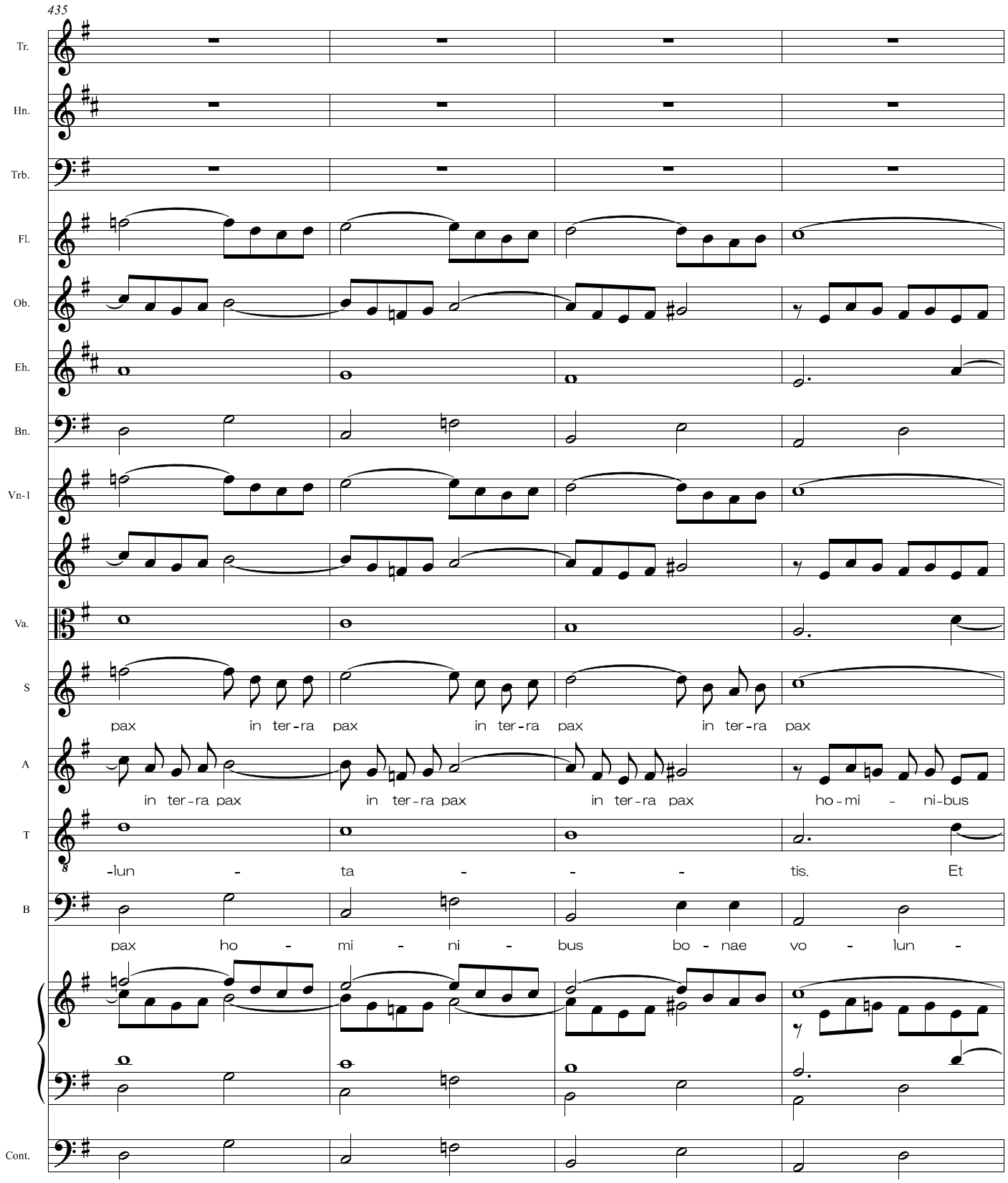
435
Tr.
Hn.
Trb.
Fl.
Ob.
Eh.
Bn.
Vn-1
Va.
S
pax in ter-ra pax in ter-ra pax in ter-ra pax
A
in ter-ra pax in ter-ra pax in ter-ra pax ho-mi - ni-bus
T
-lun - ta - - - tis. Et
B
pax ho - mi - ni - bus bo - nae vo - lun -
Cont.
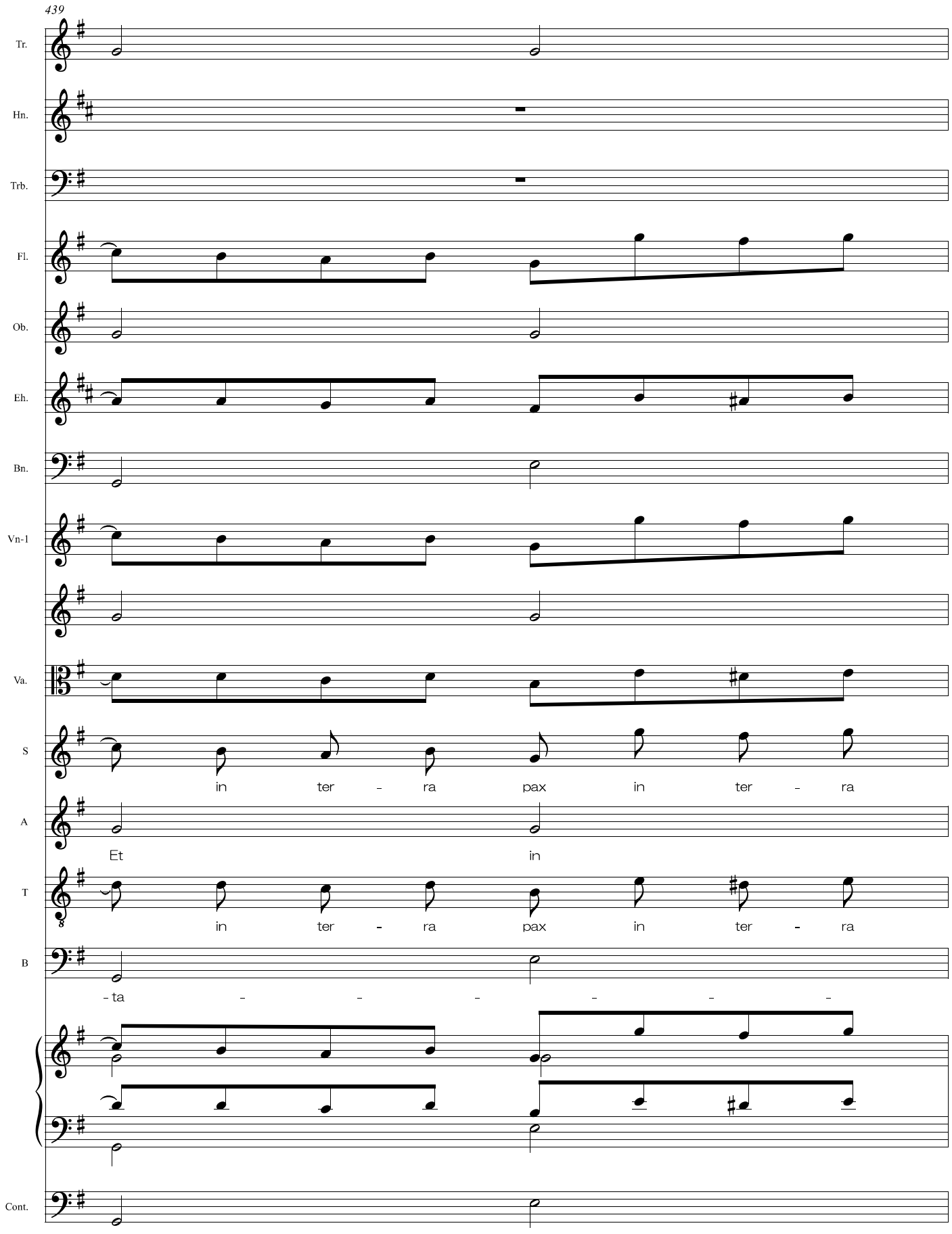
439
Tr.
Hn.
Trb.
Fl.
Ob.
Eh.
Bn.
Vn-1
Va.
S
in ter - ra pax in ter - ra
A
Et in
T
in ter - ra pax in ter - ra
B
- ta - - - - - -
Cont.
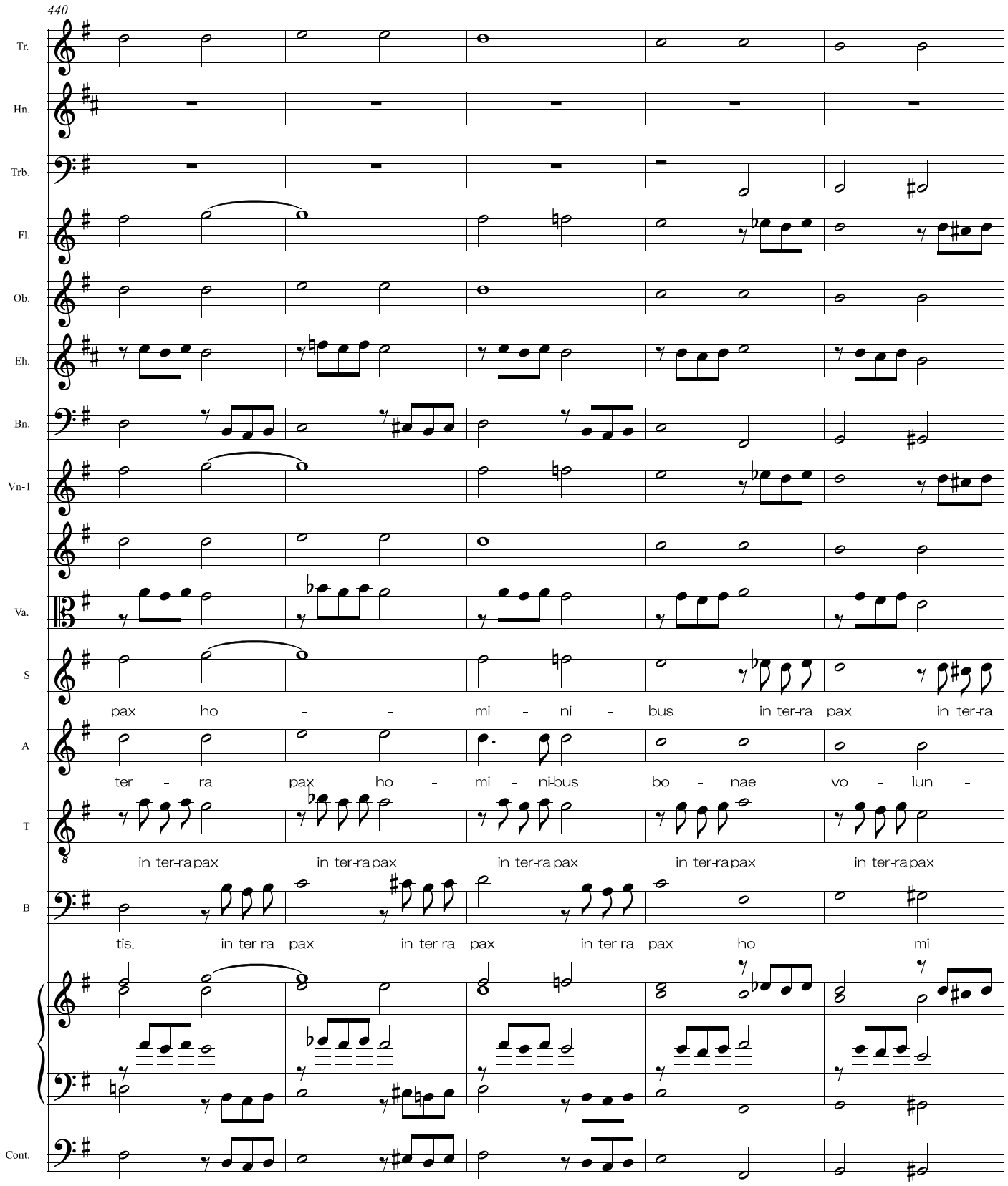
440
Tr.
Hn.
Trb.
Fl.
Ob.
Eh.
Bn.
Vn-1
Va.
S
pax ho - - mi - ni - bus in ter-ra pax in ter-ra
A
ter - ra pax ho - mi - ni-bus bo - nae vo - lun -
T
in ter-ra pax in ter-ra pax in ter-ra pax in ter-ra pax in ter-ra pax
B
-tis. in ter-ra pax in ter-ra pax in ter-ra pax ho - mi -
Cont.
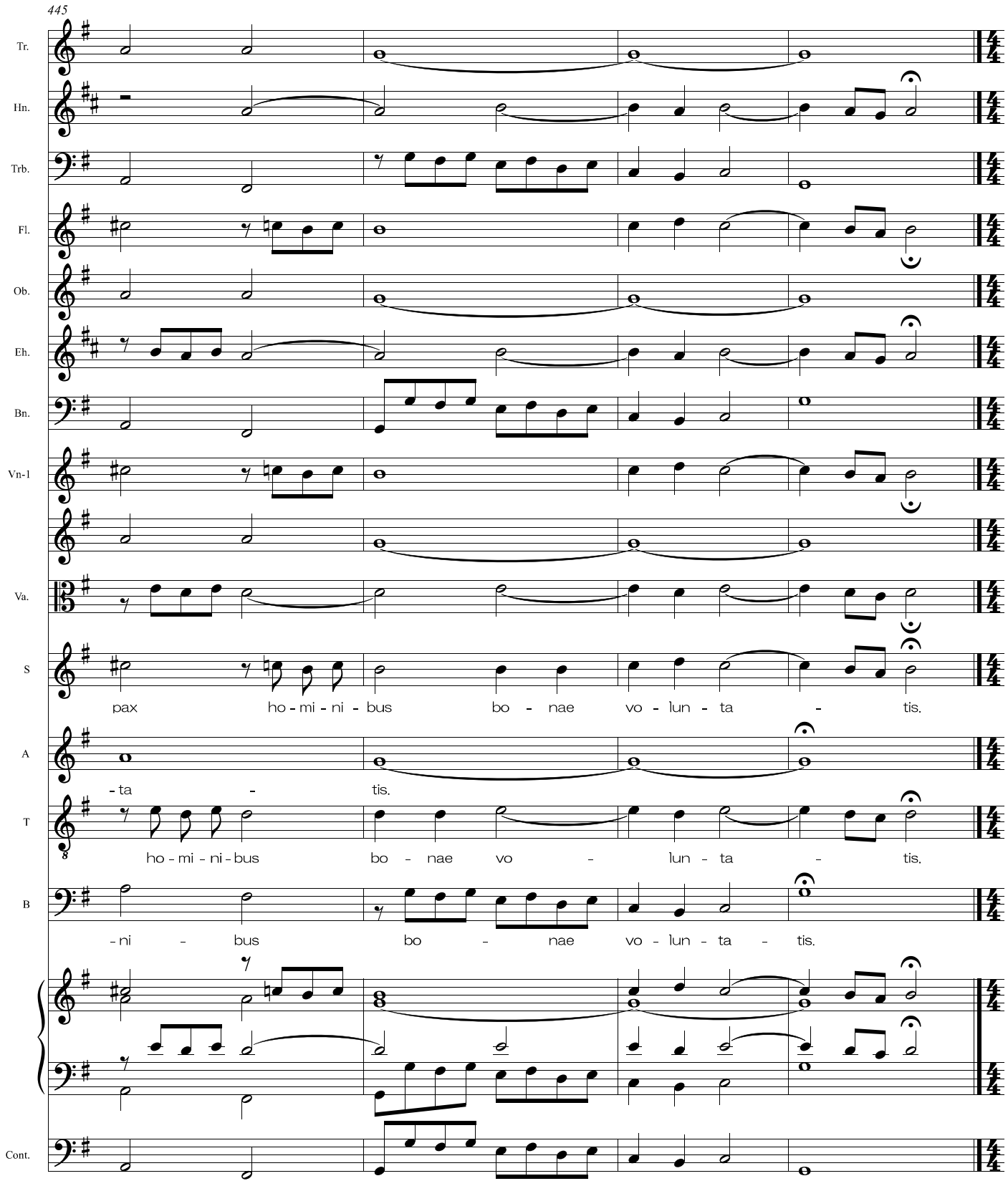
445
Tr.
Hn.
Trb.
Fl.
Ob.
Eh.
Bn.
Vn-1
Va.
S
pax ho - mi - ni - bus bo - nae vo - lun - ta - tis.
A
- ta - tis.
T
ho - mi - ni - bus bo - nae vo - lun - ta - tis.
B
- ni - bus bo - nae vo - lun - ta - tis.
Cont.

449

No.12 Variation-10 馬屋に急げ！

Theme(0,0) in S

Tr.

Hn.

Trb.

Fl.

Ob.

Eh.

Bn.

Vn-1

Va.

No.12 Variation-10 馬屋に急げ！

S

Theme(0,0) in S

い そ い で 行 こ う 主 イェ ス は 生 ま れ た。

A

(例： Dum Dum 等、演奏者の判断による任意の擬音)

T

vocalise|scat freely

い そ い で 行 こ う 主 イェ ス は 生 ま れ た。

B

(例： Dum Dum 等、演奏者の判断による任意の擬音)

vocalise|scat freely

Cont.
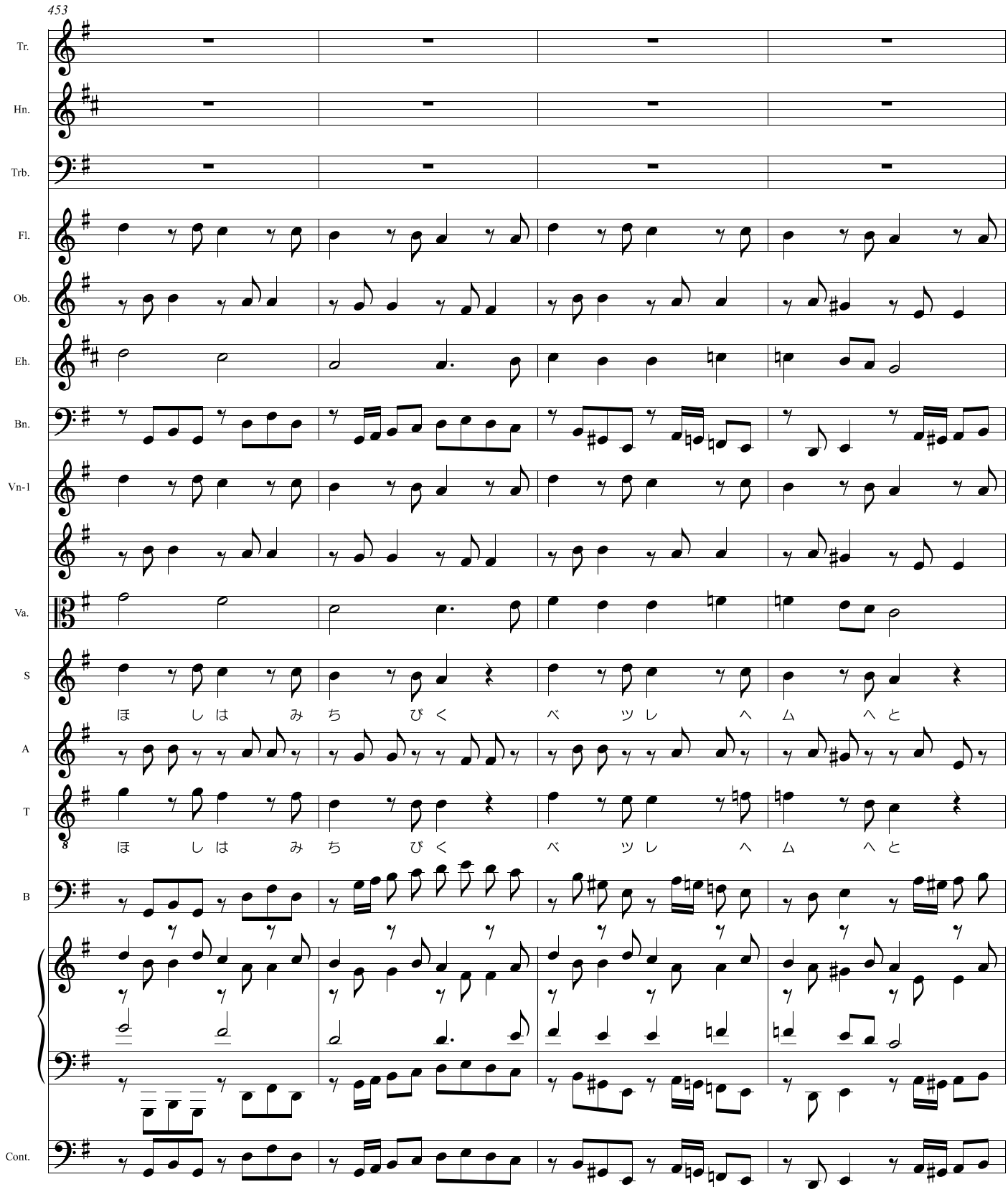
453
Tr.
Hn.
Trb.
Fl.
Ob.
Eh.
Bn.
Vn-1
Va.
S
ほ し は み ち び く べ ツ レ へ ム へ と
A
T
ほ し は み ち び く べ ツ レ へ ム へ と
B
Cont.
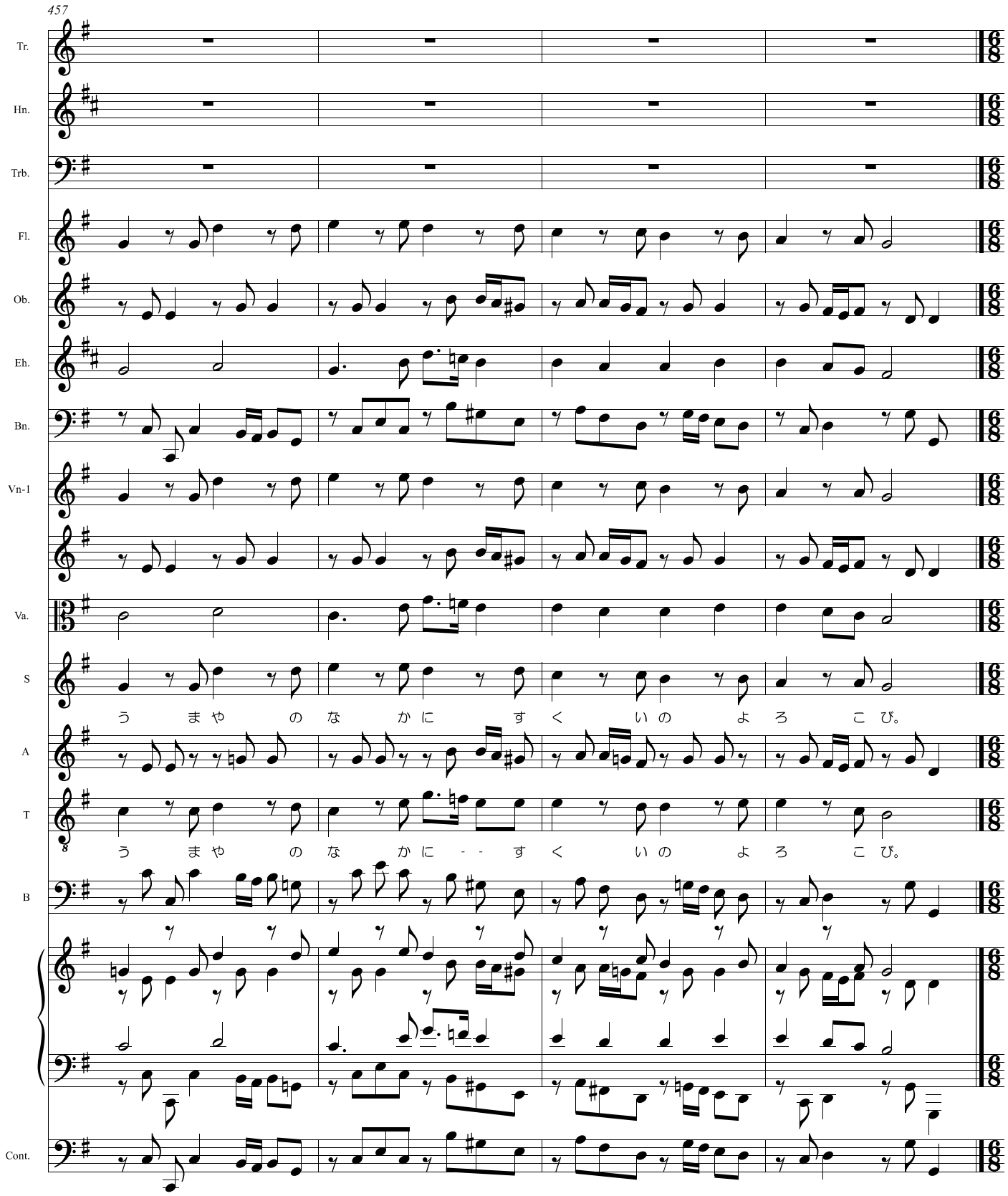
457
Tr.
Hn.
Trb.
Fl.
Ob.
Eh.
Bn.
Vn-1
Va.
S
う ま や の な か に す く い の よ ろ こ び。
A
T
う ま や の な か に - - す く い の よ ろ こ び。
B
Cont.
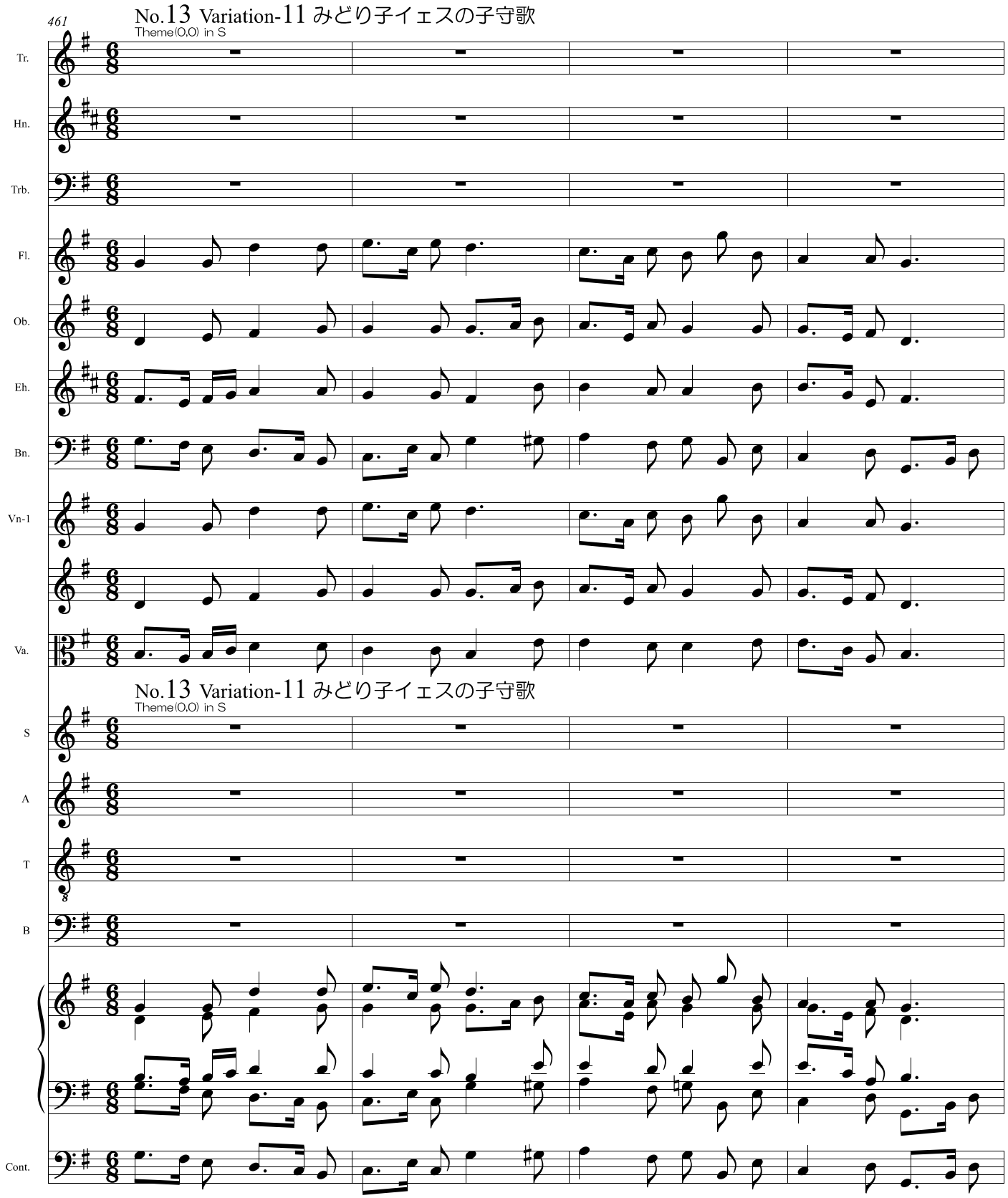
461
No.13 Variation-11 みどり子イェスの子守歌
Theme(0,0) in S
Tr.
Hn.
Trb.
Fl.
Ob.
Eh.
Bn.
Vn-1
Va.
No.13 Variation-11 みどり子イェスの子守歌
Theme(0,0) in S
S
A
T
B
Cont.
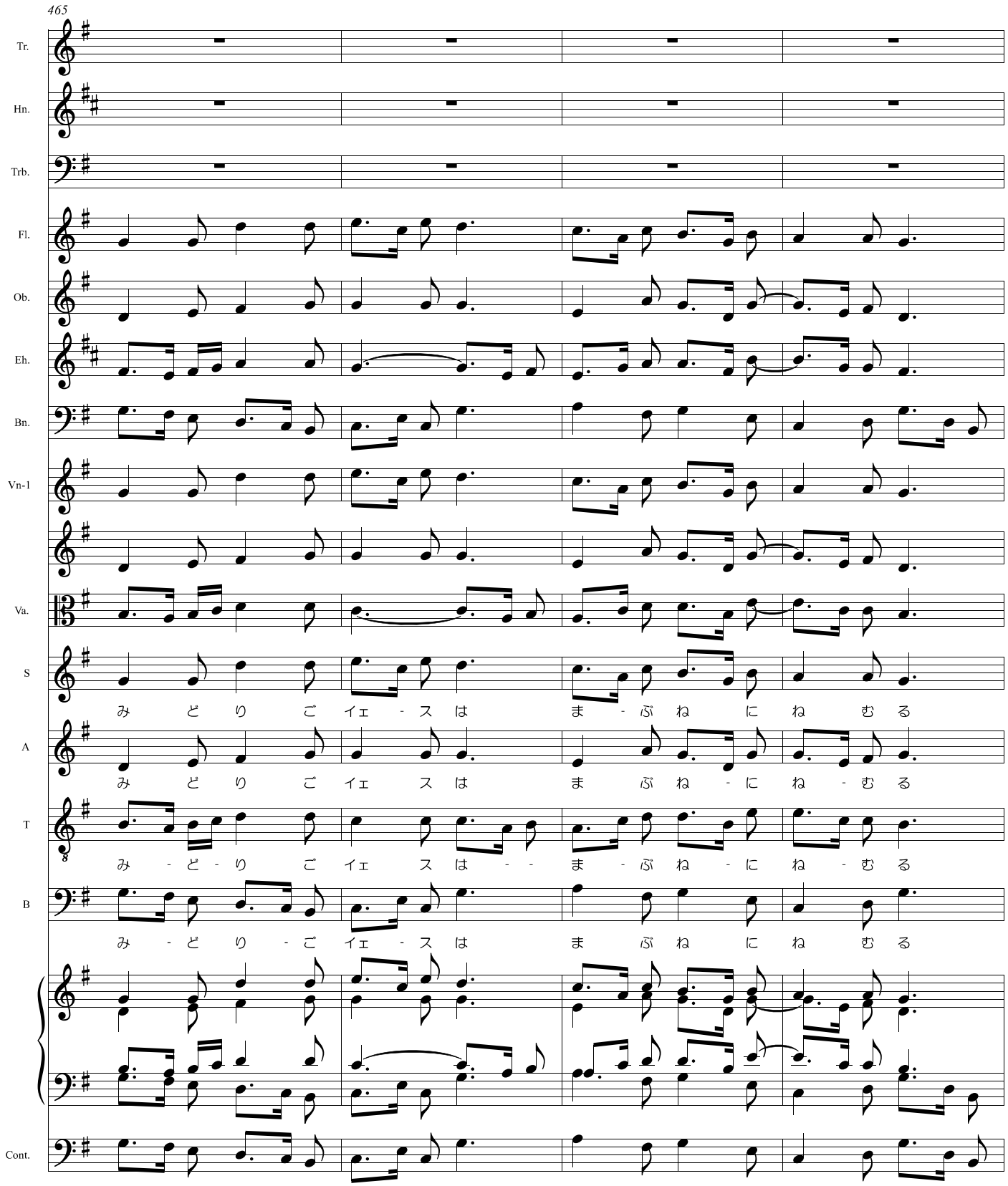
465
Tr.
Hn.
Trb.
Fl.
Ob.
Eh.
Bn.
Vn-1
Va.
S
み どり ご イェ - ス は ま - ぶ ね に ね む る
A
み どり ご イェ ス は ま ぶ ね - に ね - む る
T
み - ど - り ご イェ ス は - - ま - ぶ ね - に ね - む る
B
み - ど り - ご イェ - ス は ま ぶ ね に ね む る
Cont.
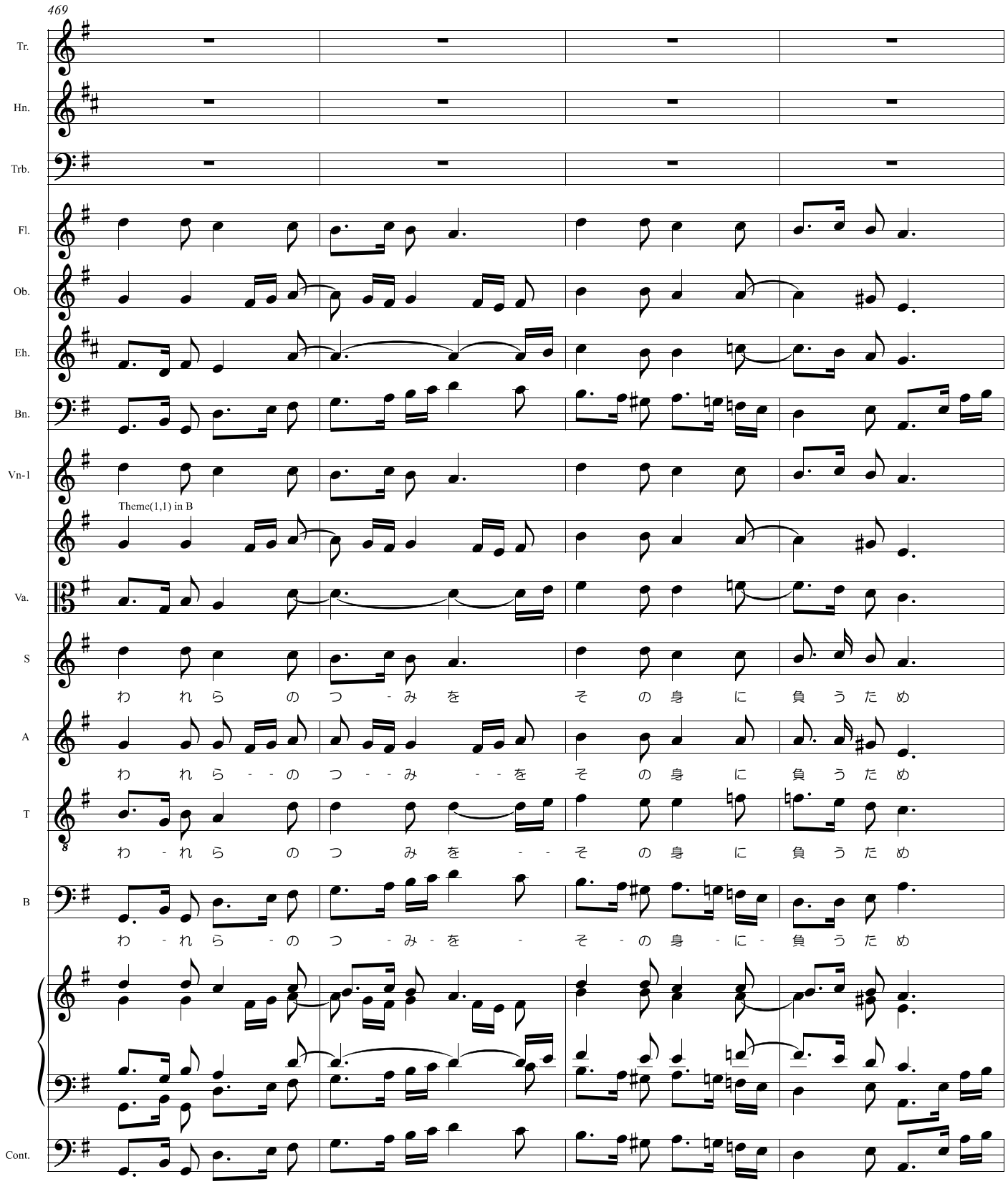
469
Tr.
Hn.
Trb.
Fl.
Ob.
Eh.
Bn.
Vn-1
Theme(1,1) in B
Va.
S
わ れ ら の つ - み を そ の 身 に 負 う た め
A
わ れ ら - - の つ - - み - - を そ の 身 に 負 う た め
T
わ - れ ら の つ み を - - そ の 身 に 負 う た め
B
わ - れ ら - の つ - み - を - そ - の 身 - に - 負 う た め
Cont.
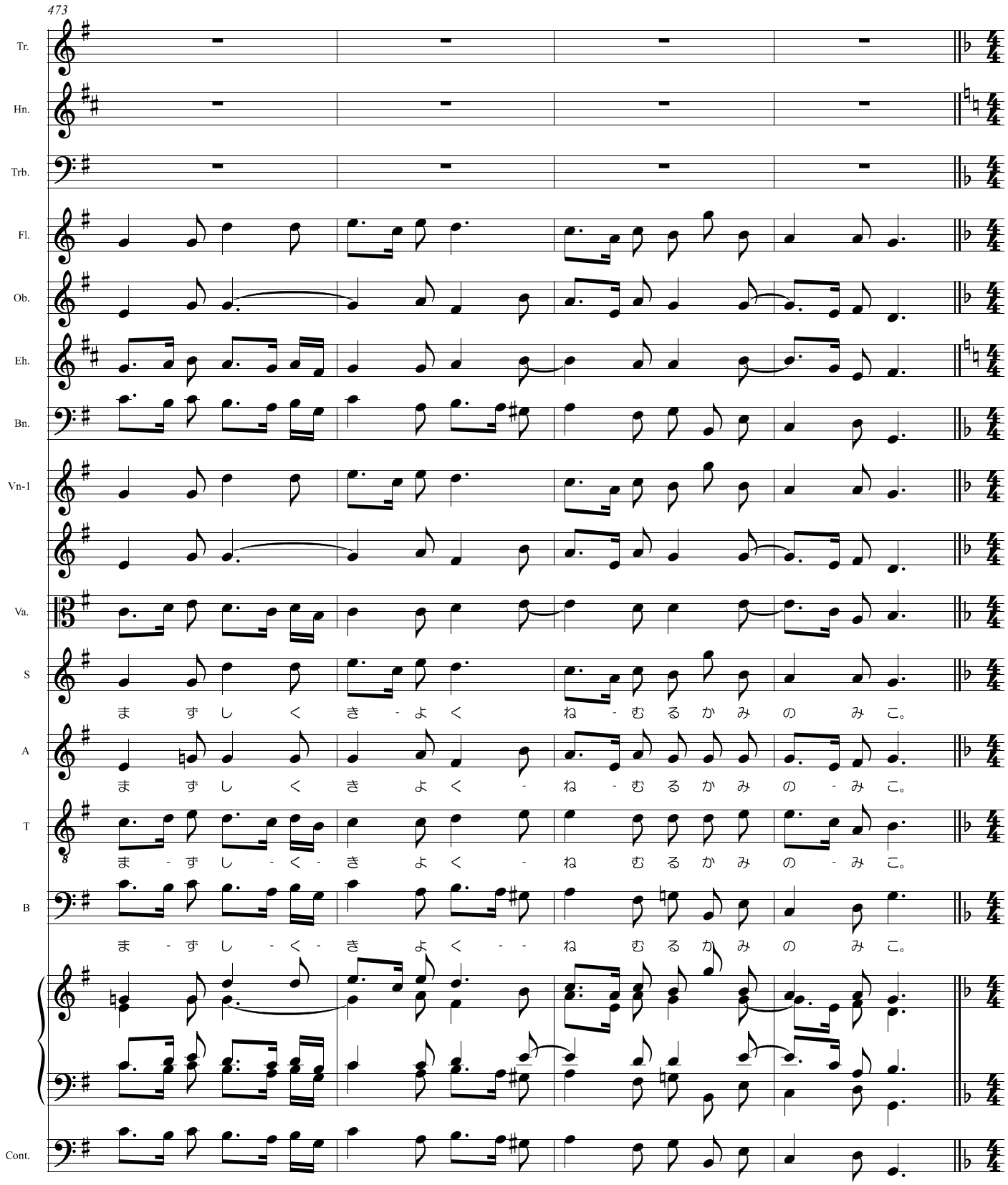
473
Tr.
Hn.
Trb.
Fl.
Ob.
Eh.
Bn.
Vn-1
Va.
S
A
T
B
Cont.
ま ず し く き よ く ね む る か み の み こ。
ま ず し く き よ く ね む る か み の み こ。
ま ず し く き よ く ね む る か み の み こ。
ま ず し く き よ く ね む る か み の み こ。
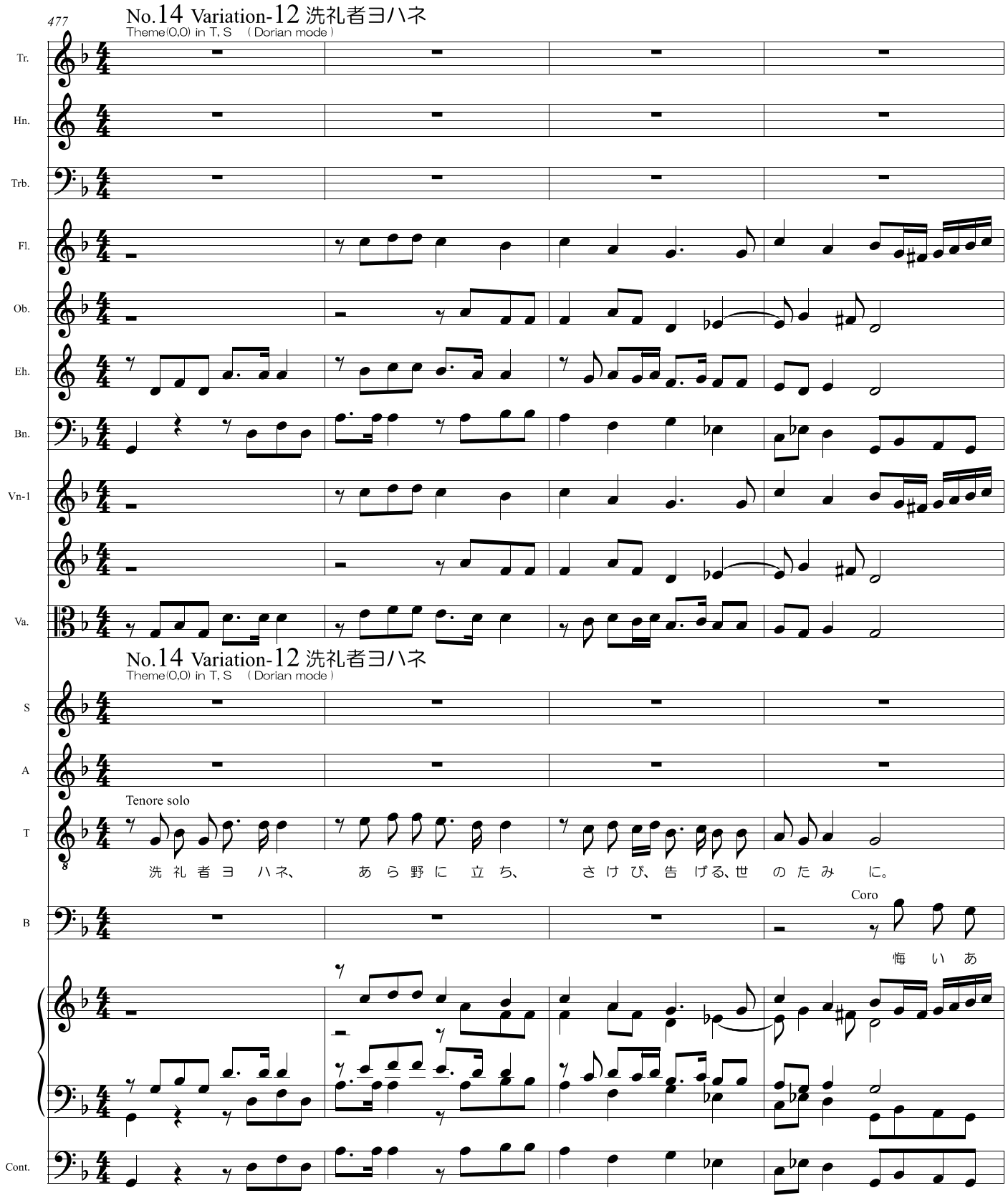
477
No.14 Variation-12 洗礼者ヨハネ
Theme(0,0) in T, S （Dorian mode）
Tr.
Hn.
Trb.
Fl.
Ob.
Eh.
Bn.
Vn-1
Va.
No.14 Variation-12 洗礼者ヨハネ
Theme(0,0) in T, S （Dorian mode）
S
A
Tenore solo
T
洗 礼 者 ヨ ハネ、 あ ら 野 に 立 ち、 さ け び、告 げる、世 の た み に。
B
Coro
悔 い あ
Cont.
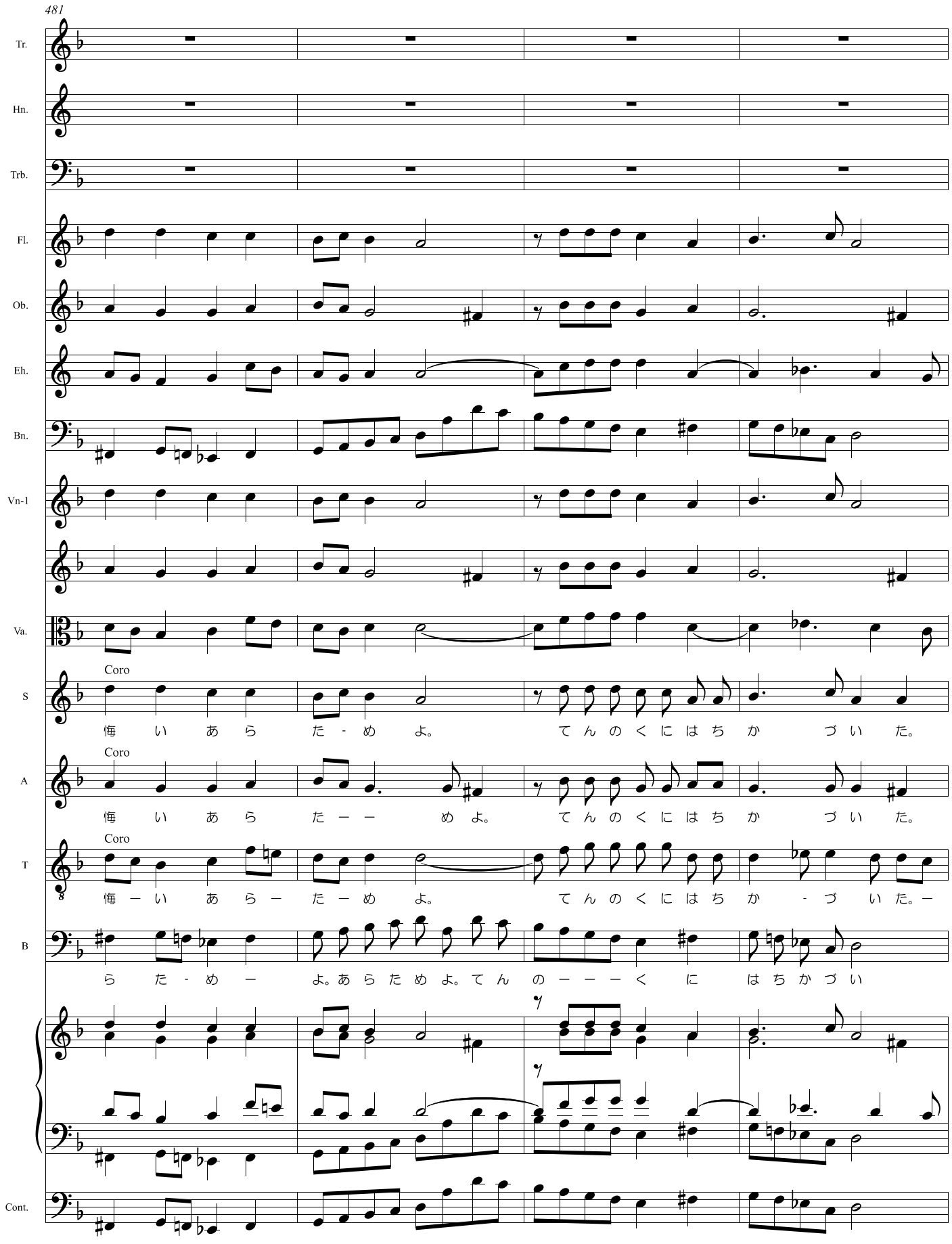
481
Tr.
Hn.
Trb.
Fl.
Ob.
Eh.
Bn.
Vn-1
Va.
S
A
T
B
Cont.
Coro
悔 い あ ら た - め よ。 て ん の く に は ち か づ い た。
Coro
悔 い あ ら た ー ー め よ。 て ん の く に は ち か づ い た。
Coro
悔 ー い あ ら ー た ー め よ。 て ん の く に は ち か - づ い た。ー
ら た - め ー よ。あ ら た め よ。て ん の ー ー ー く に は ち か づ い
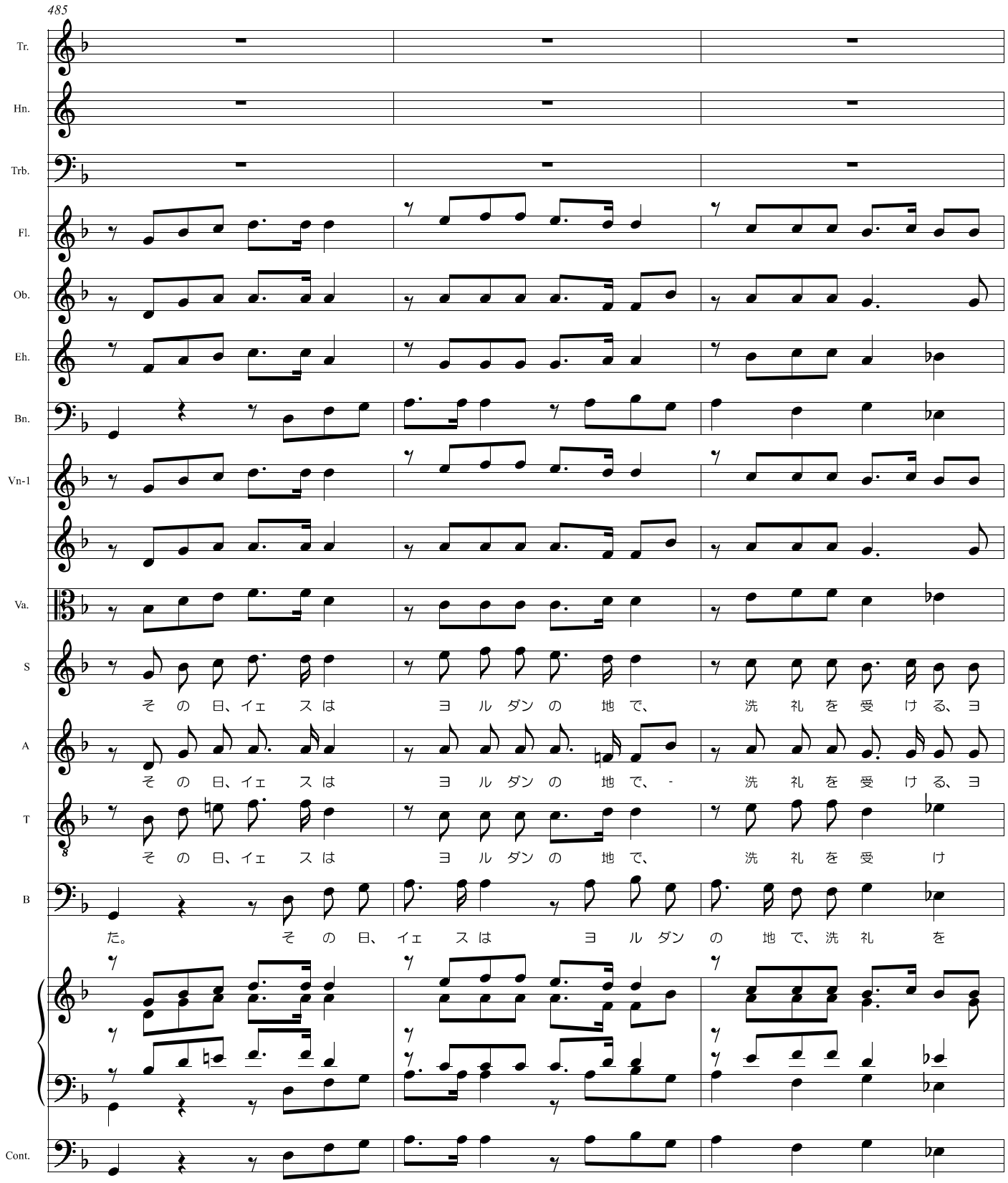
485
Tr.
Hn.
Trb.
Fl.
Ob.
Eh.
Bn.
Vn-1
Va.
S
A
T
B
Cont.
その日、イェスは ヨルダンの地で、 洗礼を受ける、ヨ
その日、イェスは ヨルダンの地で、- 洗礼を受ける、ヨ
その日、イェスは ヨルダンの地で、 洗礼を受け
た。 その日、イェスは ヨルダンの地で、洗礼を

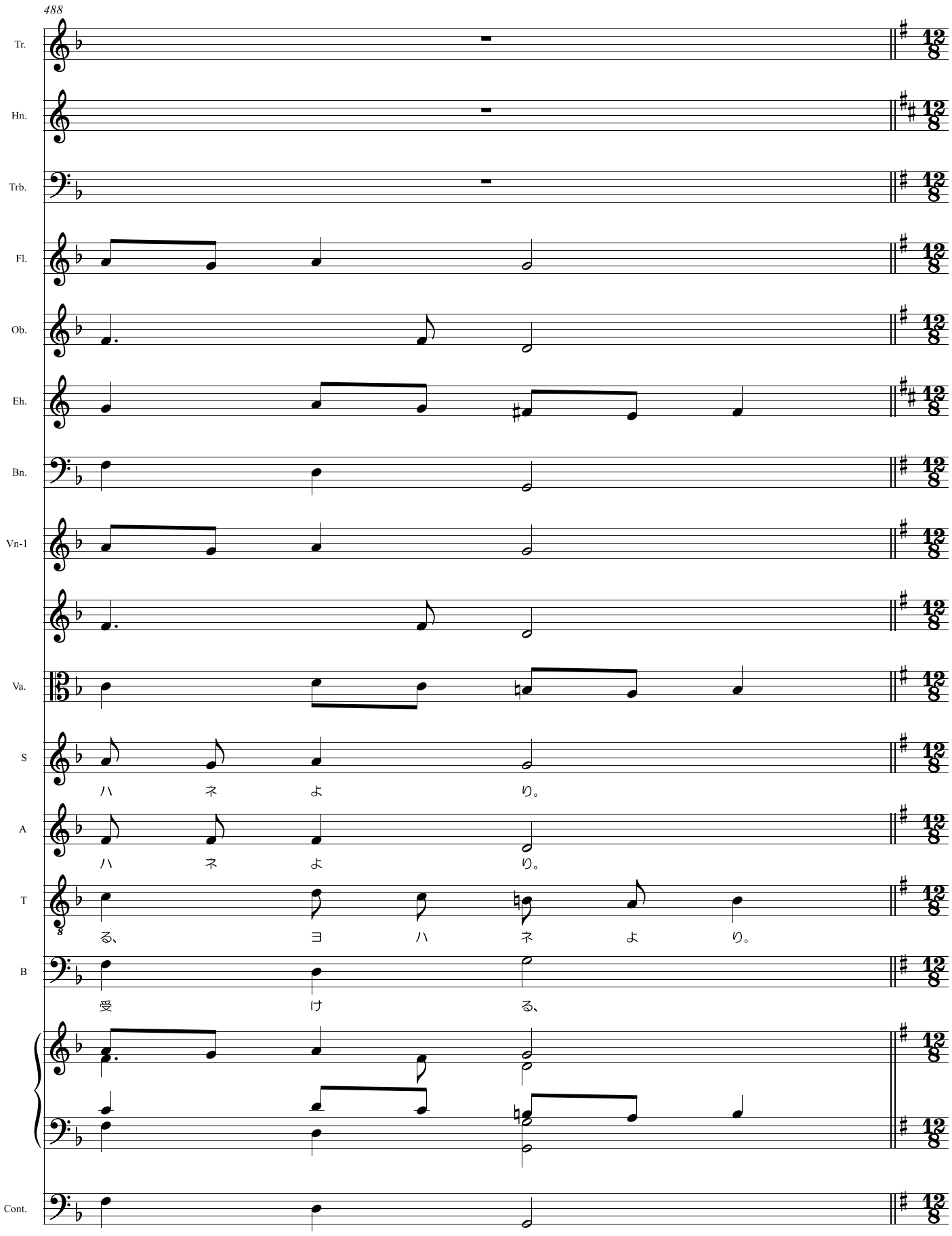
488
Tr.
Hn.
Trb.
Fl.
Ob.
Eh.
Bn.
Vn-1
Va.
S
ハ ネ よ り。
A
ハ ネ よ り。
T
る、 ヨ ハ ネ よ り。
B
受 け る、
Cont.
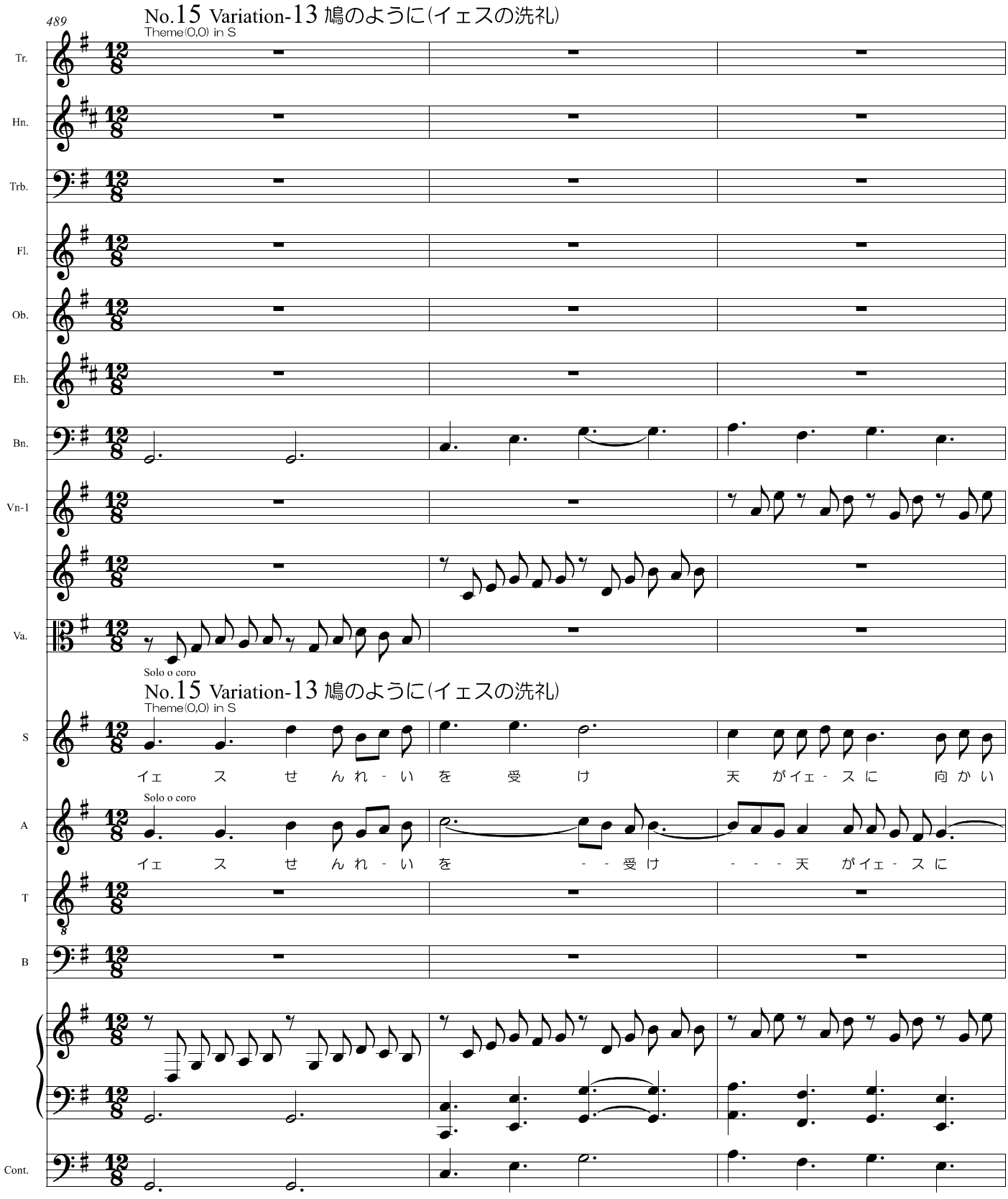
489
No.15 Variation-13 鳩のように(イェスの洗礼)
Theme(0,0) in S
Tr.
Hn.
Trb.
Fl.
Ob.
Eh.
Bn.
Vn-1
Va.
Solo o coro
No.15 Variation-13 鳩のように(イェスの洗礼)
Theme(0,0) in S
S
イェ ス せ ん れ - い を 受 け 天 がイェ - ス に 向 か い
Solo o coro
A
イェ ス せ ん れ - い を - - 受 け - - - 天 がイェ - ス に
T
B
Cont.

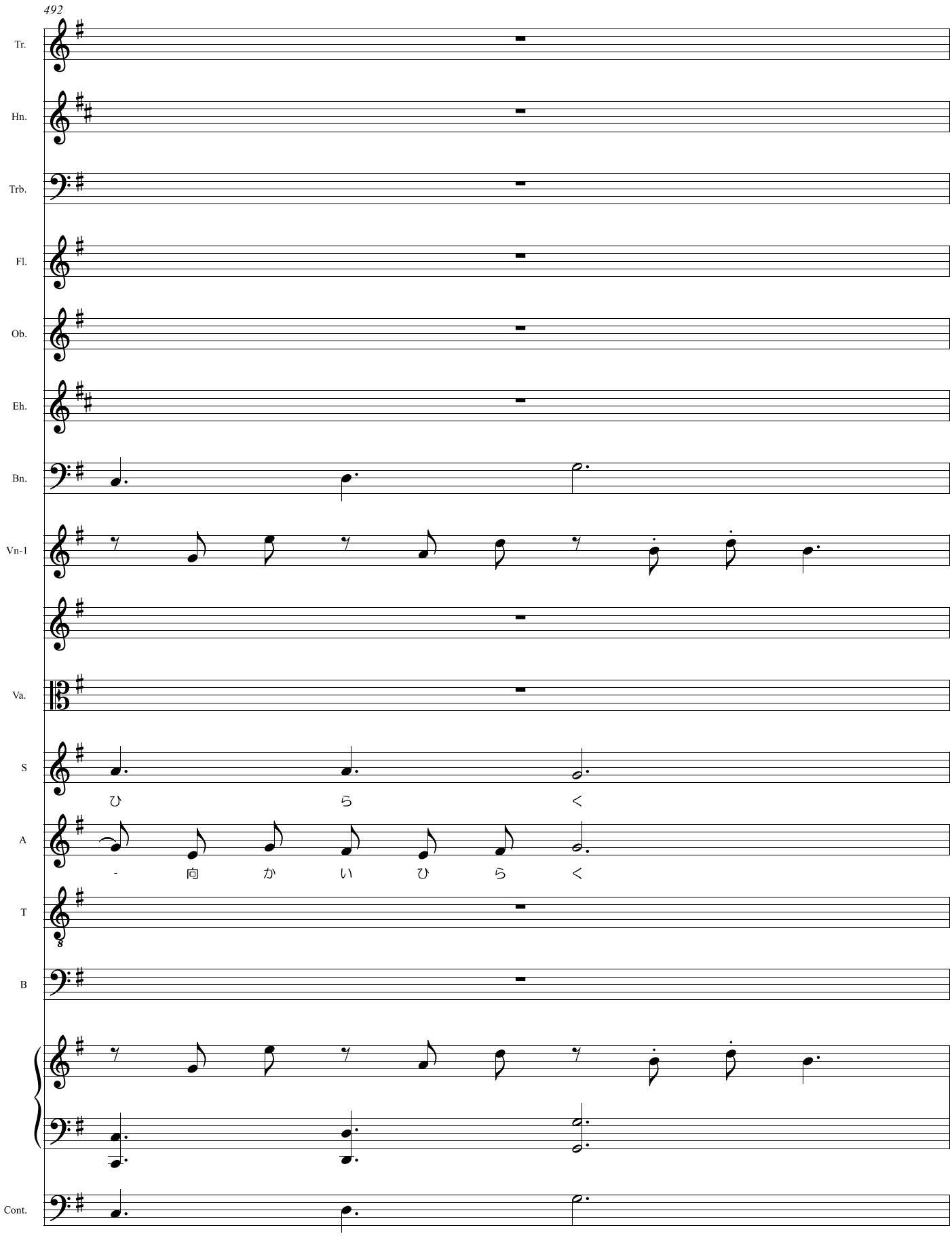
492
Tr.
Hn.
Trb.
Fl.
Ob.
Eh.
Bn.
Vn-1
Va.
S
ひ ら く
A
- 向 か い ひ ら く
T
B
Cont.
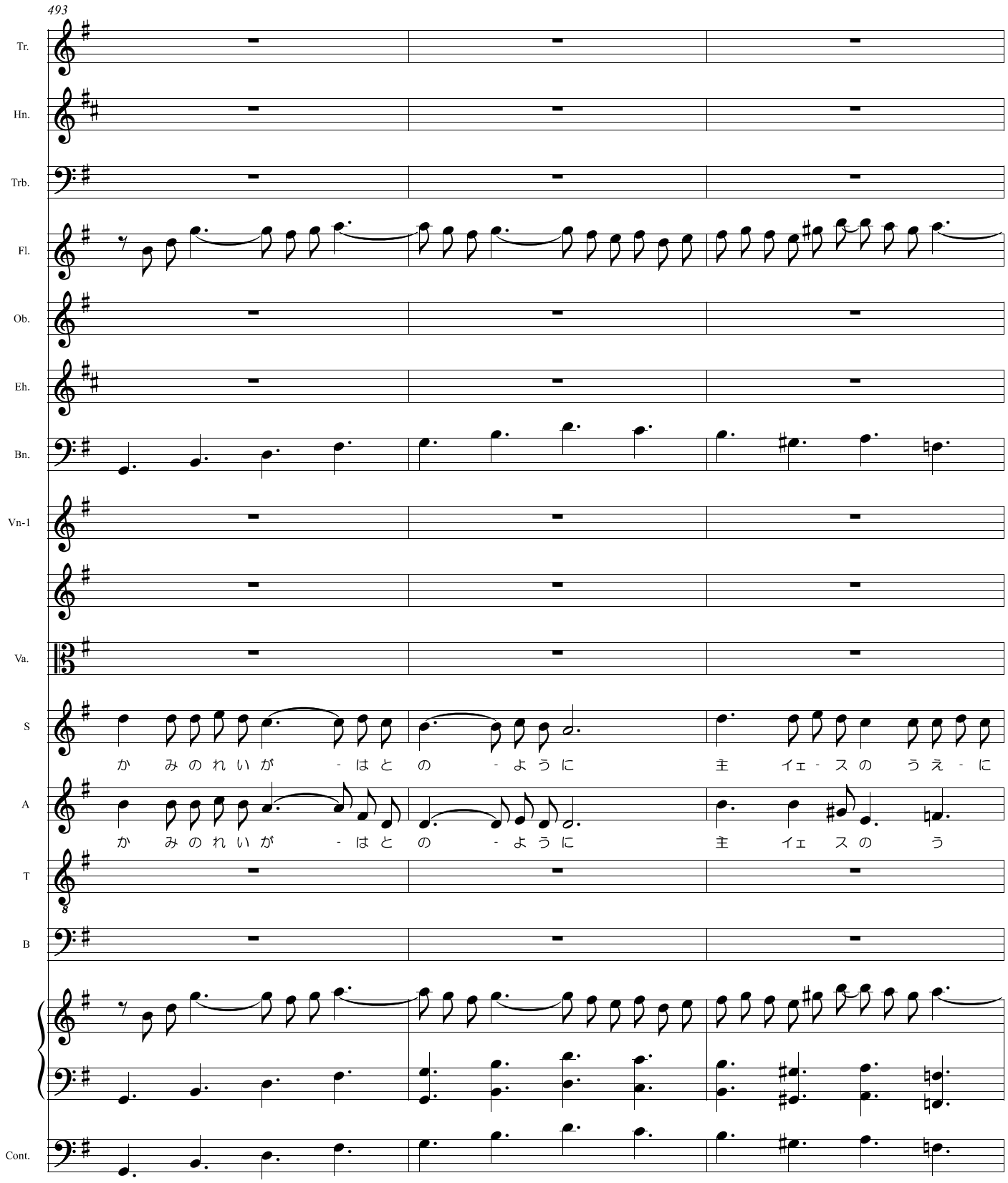
493
Tr.
Hn.
Trb.
Fl.
Ob.
Eh.
Bn.
Vn-1
Va.
S
か み の れ い が - は と の - よ う に 主 イェ - ス の う え - に
A
か み の れ い が - は と の - よ う に 主 イェ ス の う
T
B
Cont.
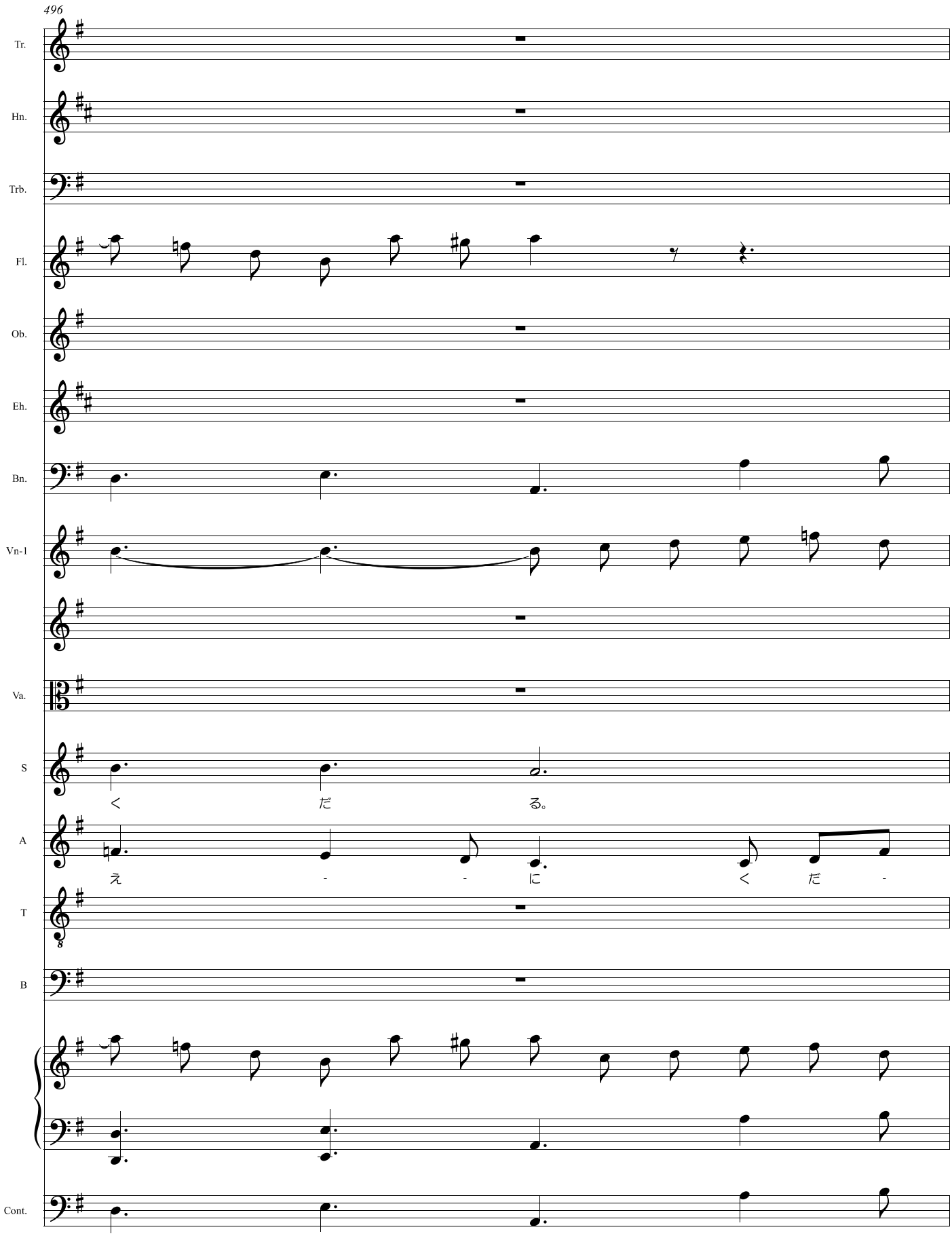
496
Tr.
Hn.
Trb.
Fl.
Ob.
Eh.
Bn.
Vn-1
Va.
S
く だ る。
A
え - - に く だ -
T
B
Cont.
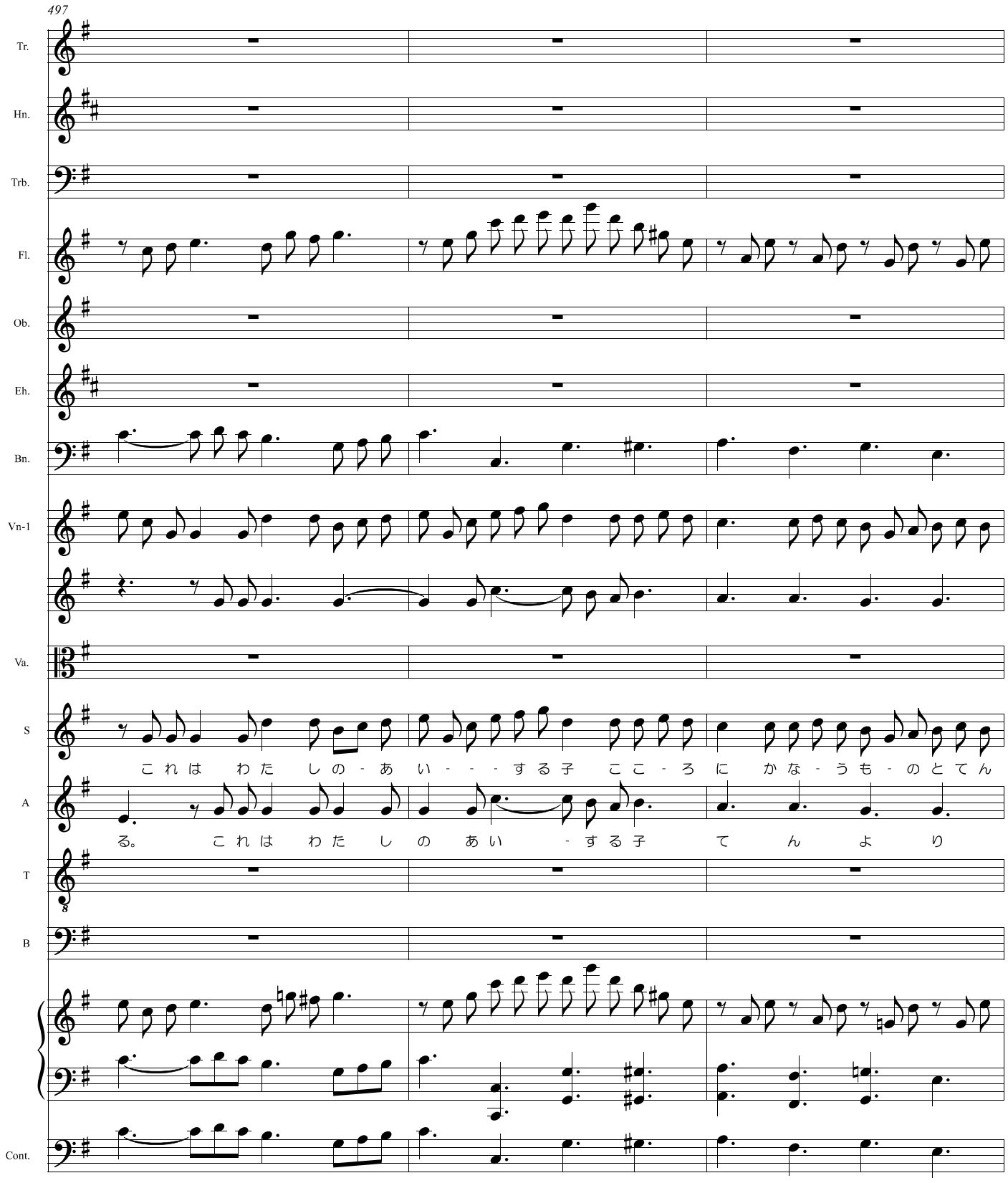
497
Tr.
Hn.
Trb.
Fl.
Ob.
Eh.
Bn.
Vn-1
Va.
S
これは わたしの-あい---する子 ここ-ろに かな-うも-のとてん
A
る。 これは わたしの あい-する子 てん より
T
B
Cont.
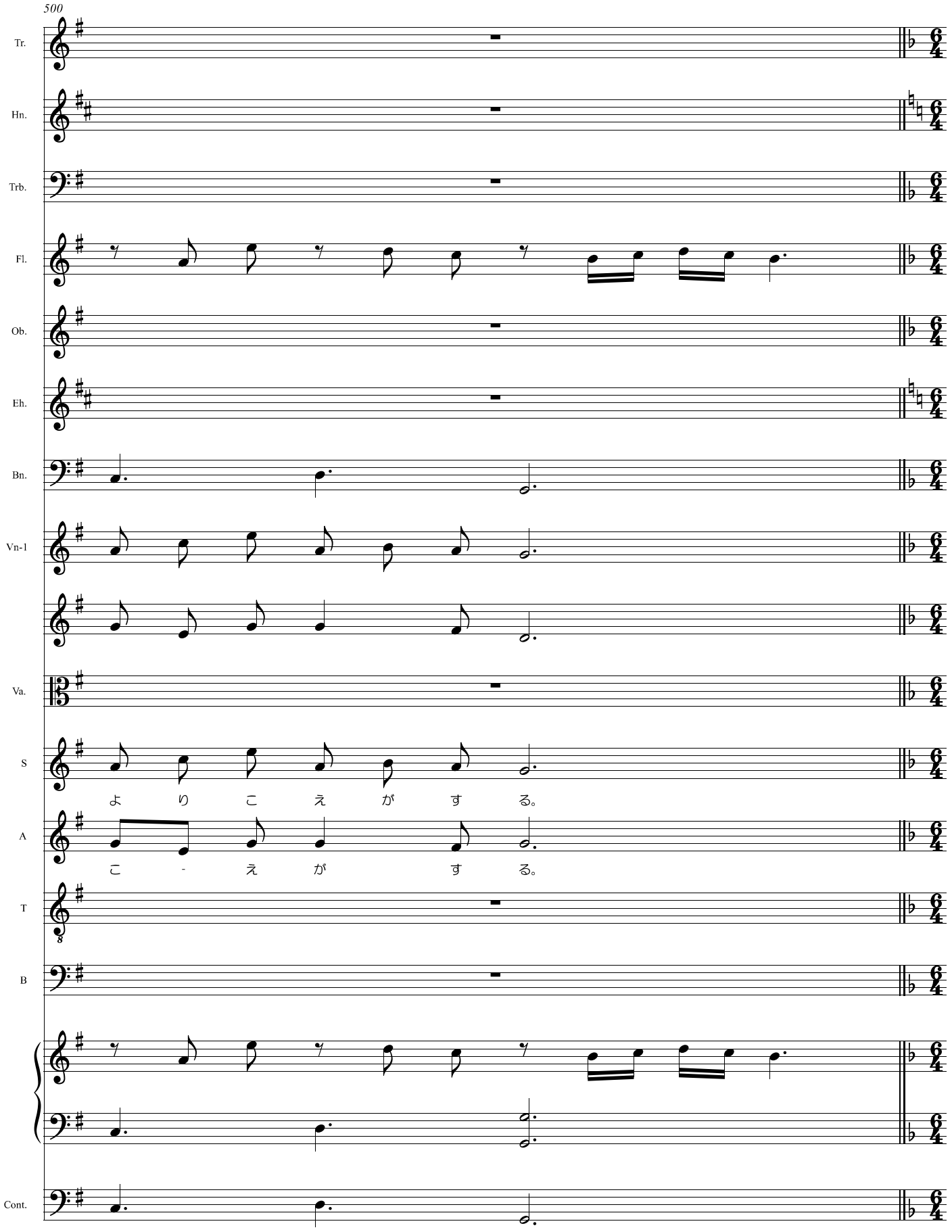
500
Tr.
Hn.
Trb.
Fl.
Ob.
Eh.
Bn.
Vn-1
Va.
S
よ り こ え が す る。
A
こ - え が す る。
T
B
Cont.
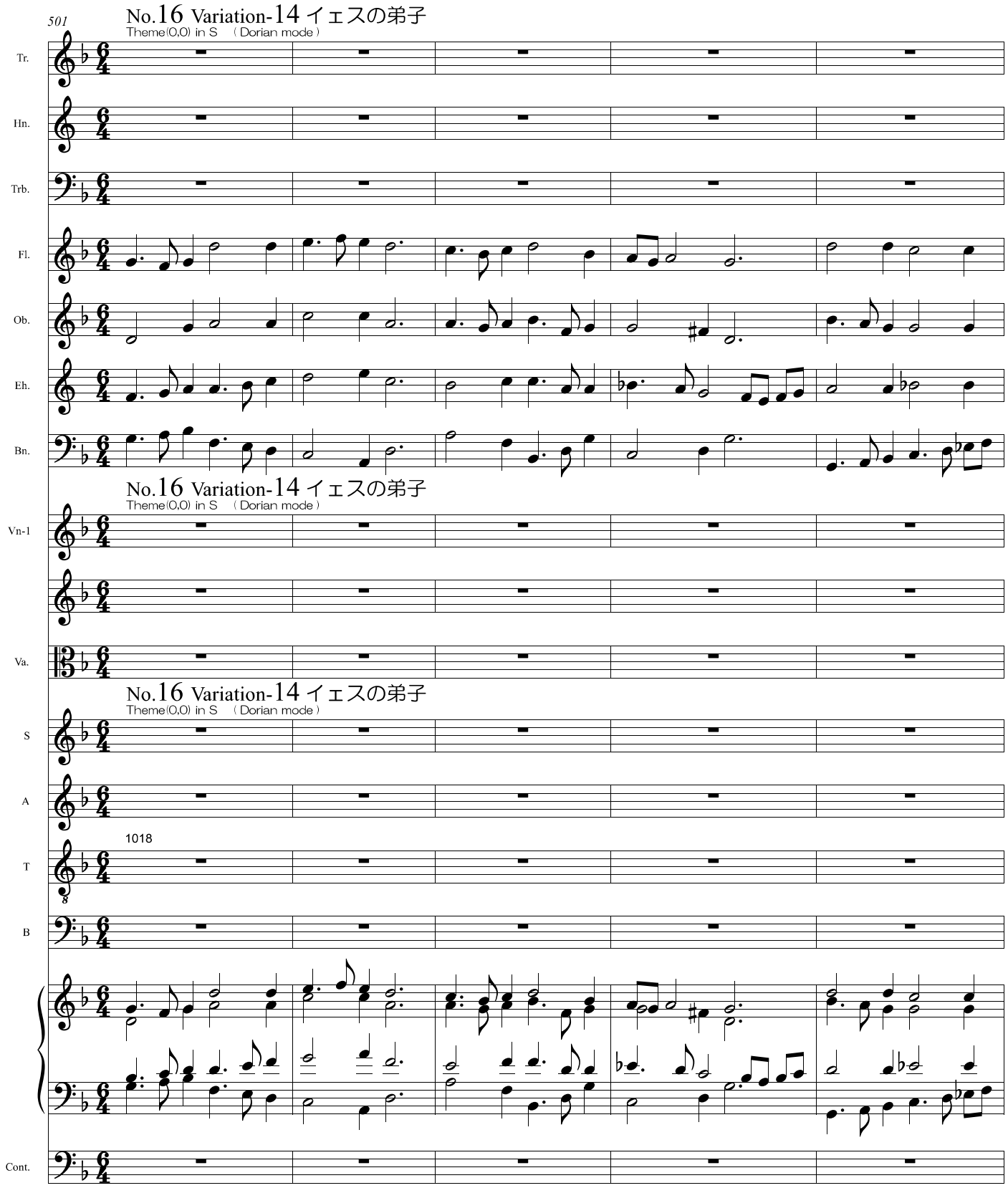
501
No.16 Variation-14 イェスの弟子
Theme(0,0) in S （Dorian mode）
Tr.
Hn.
Trb.
Fl.
Ob.
Eh.
Bn.
No.16 Variation-14 イェスの弟子
Theme(0,0) in S （Dorian mode）
Vn-1
Va.
No.16 Variation-14 イェスの弟子
Theme(0,0) in S （Dorian mode）
S
A
1018
T
B
Cont.

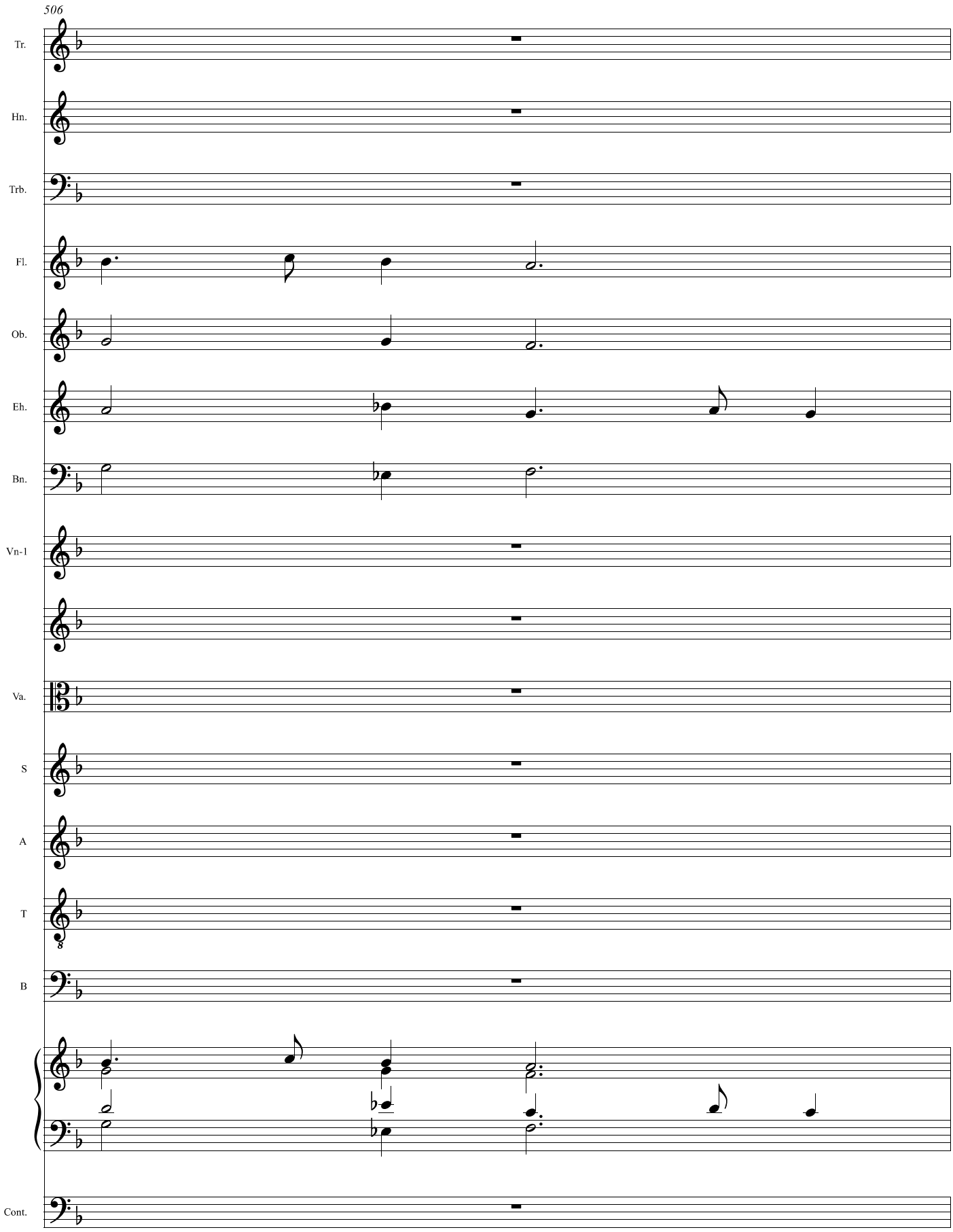
506
Tr.
Hn.
Trb.
Fl.
Ob.
Eh.
Bn.
Vn-1
Va.
S
A
T
B
Cont.
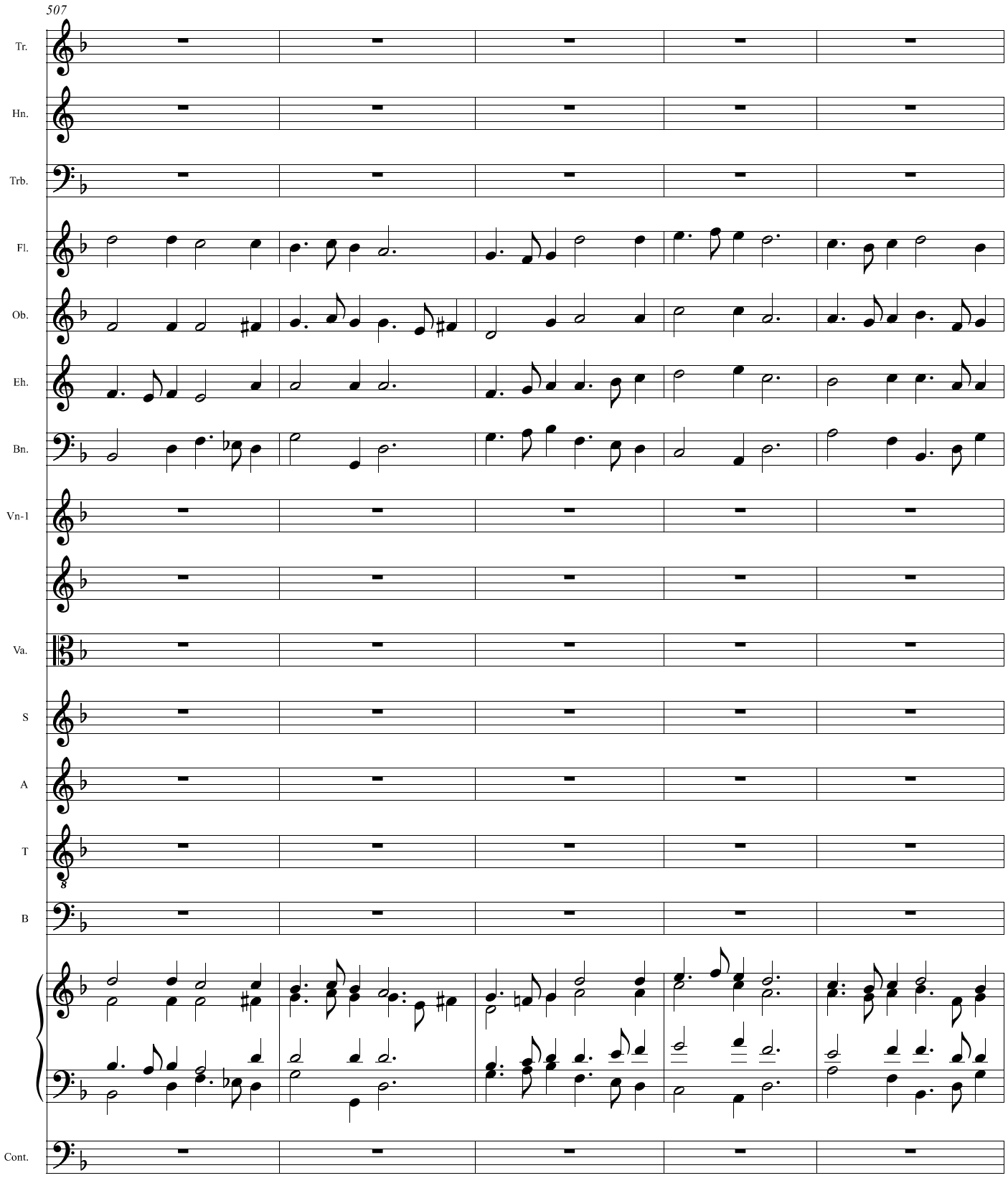
507
Tr.
Hn.
Trb.
Fl.
Ob.
Eh.
Bn.
Vn-1
Va.
S
A
T
B
Cont.

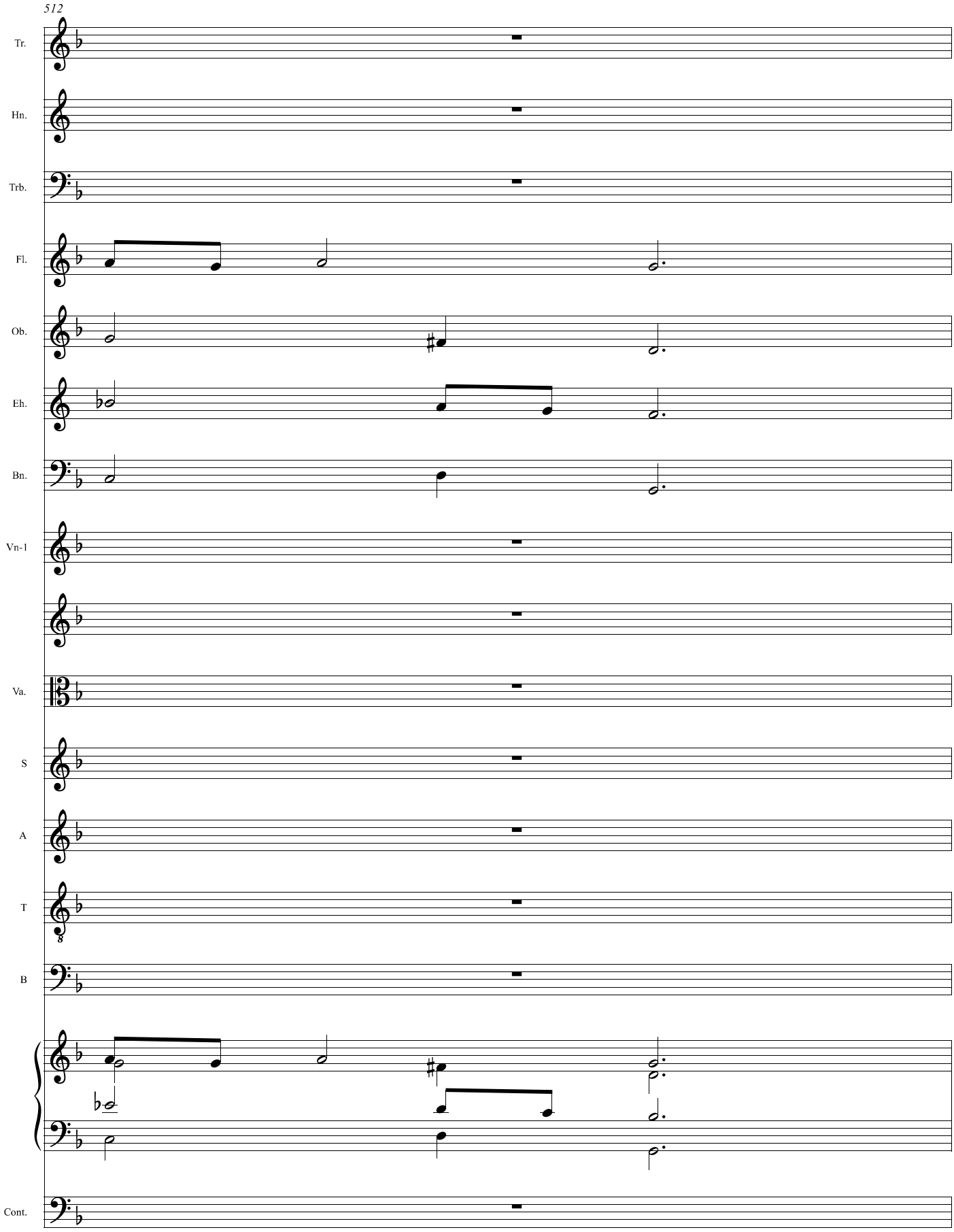
512
Tr.
Hn.
Trb.
Fl.
Ob.
Eh.
Bn.
Vn-1
Va.
S
A
T
B
Cont.
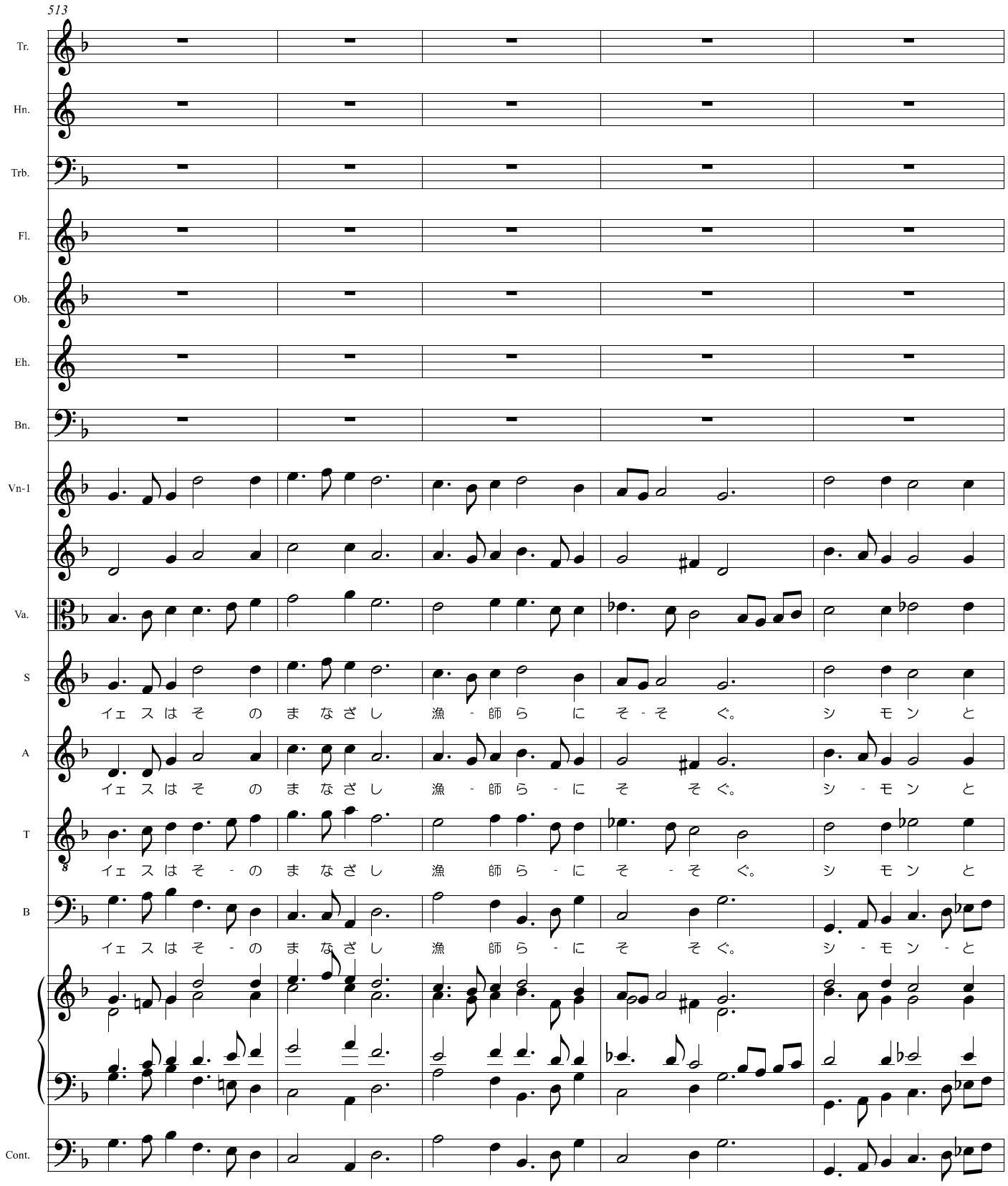
513
Tr.
Hn.
Trb.
Fl.
Ob.
Eh.
Bn.
Vn-1
Va.
S
イェスはそのまなざし漁師らにそそぐ。シモンと
A
イェスはそのまなざし漁師らにそそぐ。シモンと
T
イェスはそのまなざし漁師らにそそぐ。シモンと
B
イェスはそのまなざし漁師らにそそぐ。シモンと
Cont.

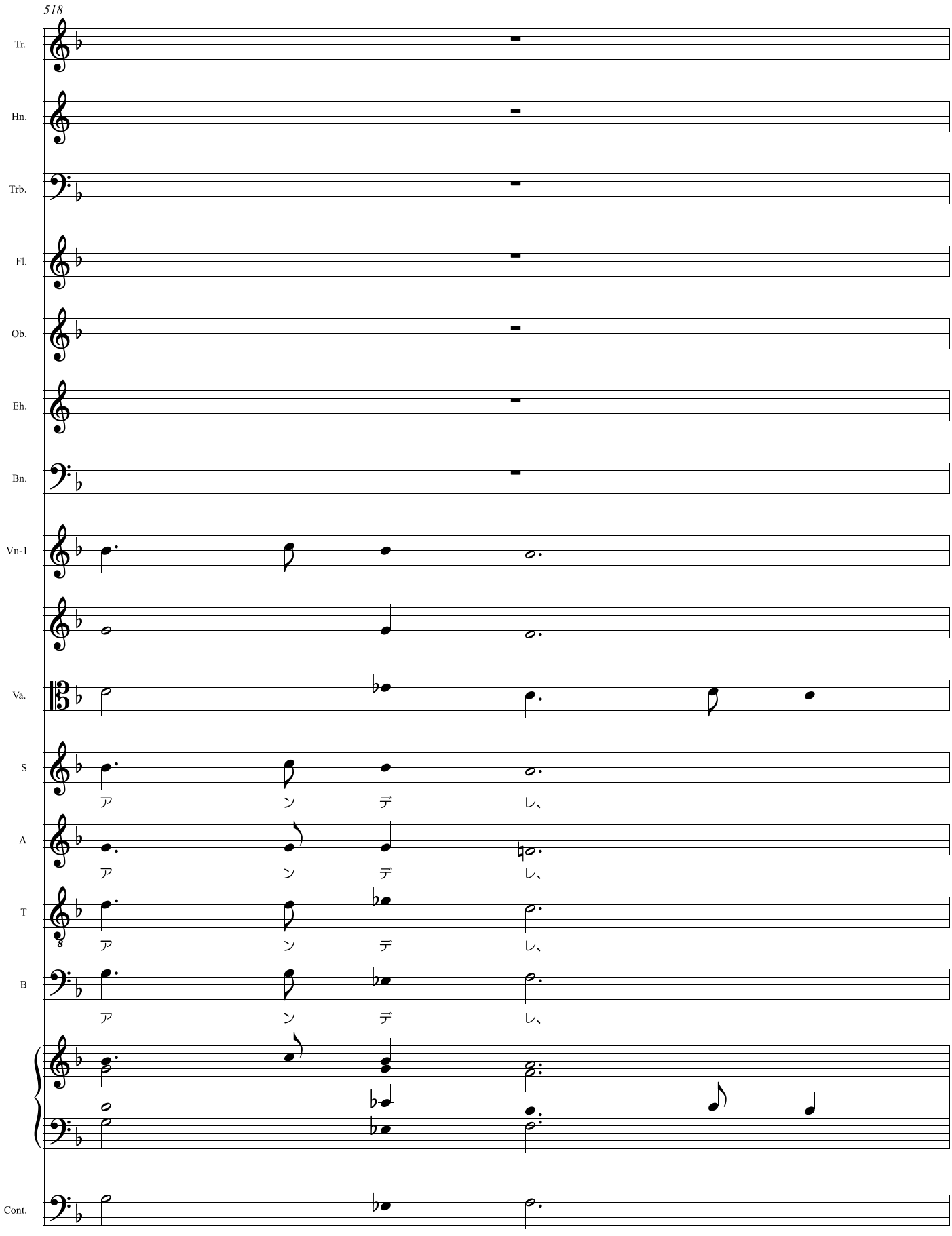
518
Tr.
Hn.
Trb.
Fl.
Ob.
Eh.
Bn.
Vn-1
Va.
S
ア ン デ レ、
A
ア ン デ レ、
T
ア ン デ レ、
B
ア ン デ レ、
Cont.
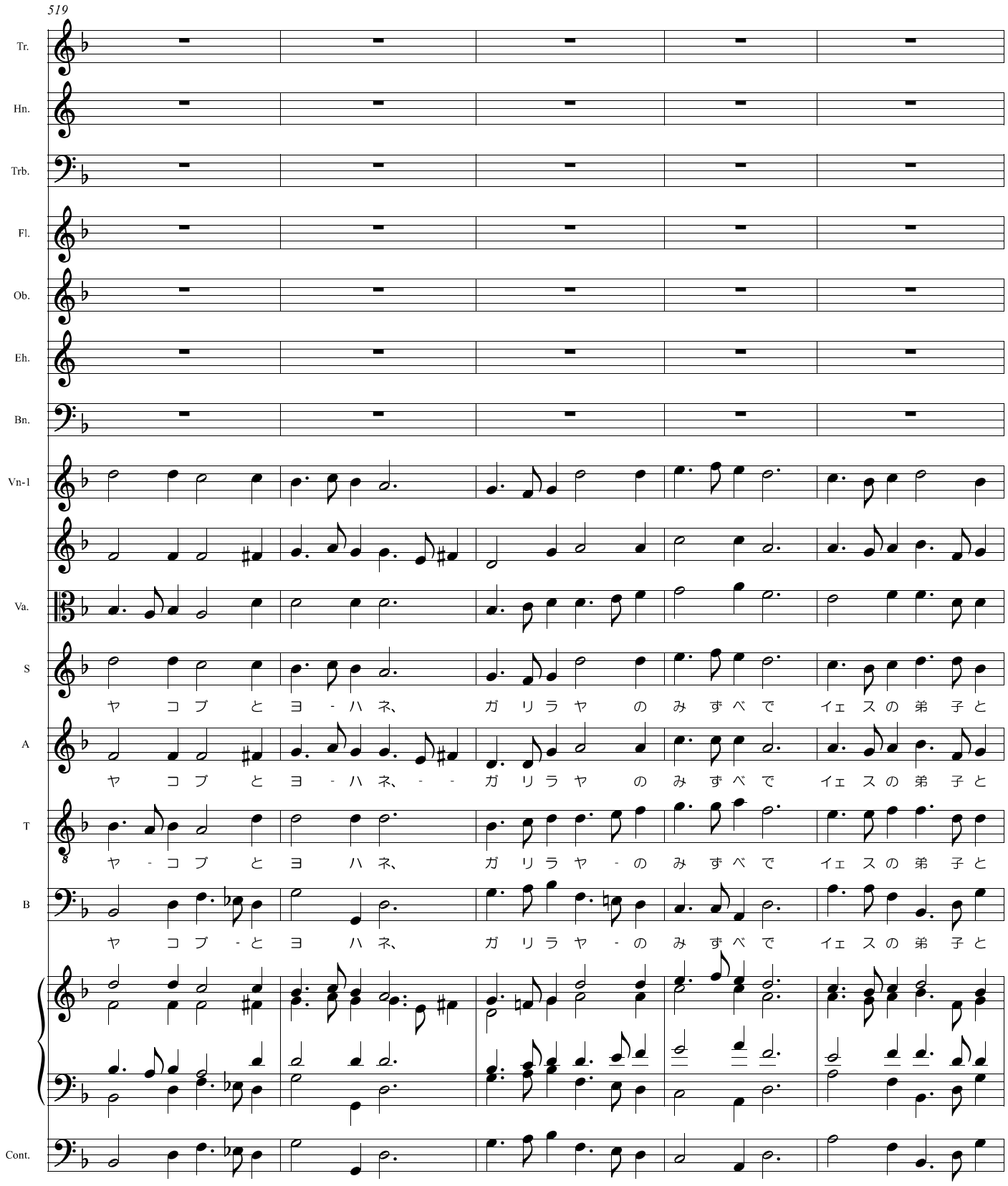
519
Tr.
Hn.
Trb.
Fl.
Ob.
Eh.
Bn.
Vn-1
Va.
S
A
T
B
Cont.
ヤ コ ブ と ヨ - ハ ネ、 ガ リ ラ ヤ の み ず べ で イェ ス の 弟 子 と
ヤ コ ブ と ヨ - ハ ネ、 - - ガ リ ラ ヤ の み ず べ で イェ ス の 弟 子 と
ヤ - コ ブ と ヨ ハ ネ、 ガ リ ラ ヤ - の み ず べ で イェ ス の 弟 子 と
ヤ コ ブ - と ヨ ハ ネ、 ガ リ ラ ヤ - の み ず べ で イェ ス の 弟 子 と

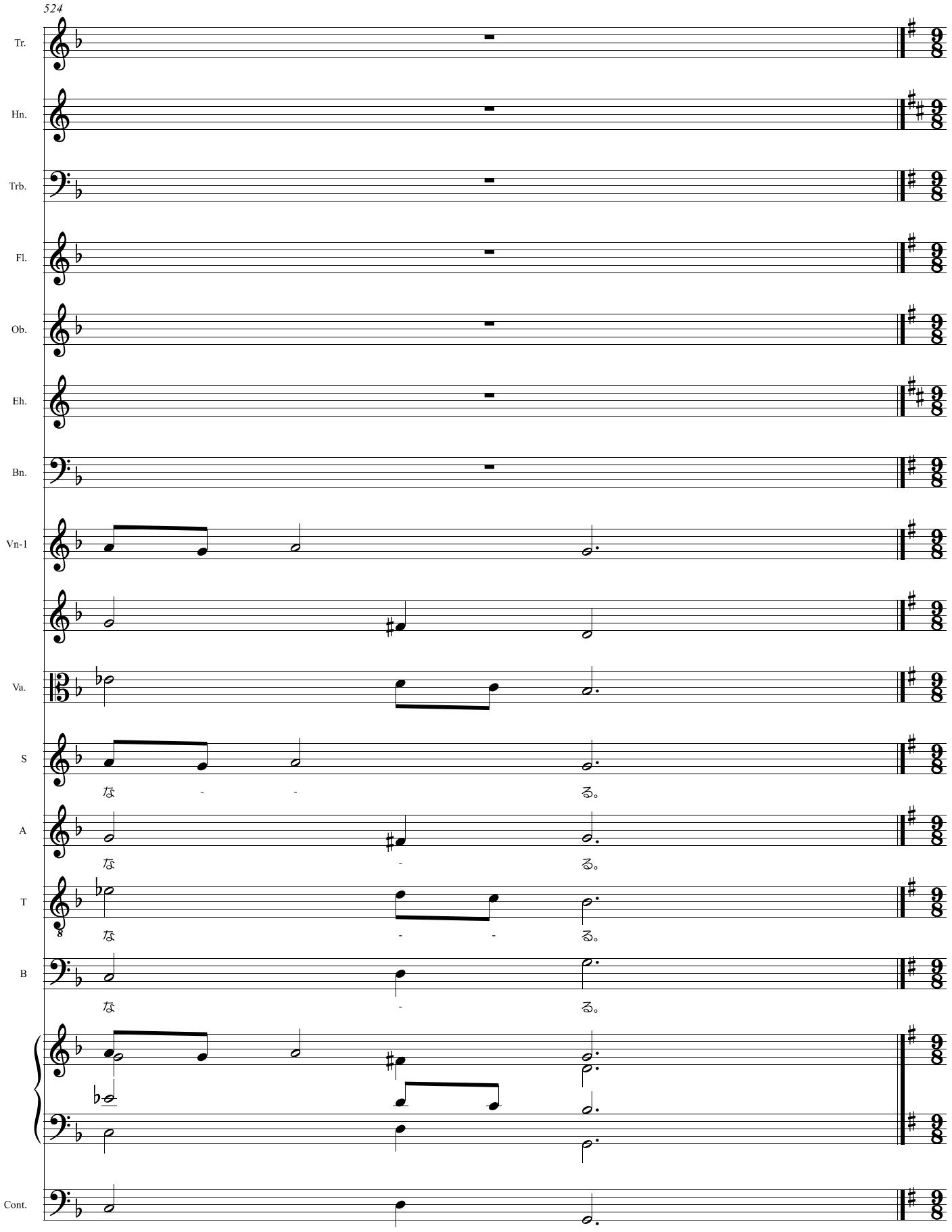
524
Tr.
Hn.
Trb.
Fl.
Ob.
Eh.
Bn.
Vn-1
Va.
S
な - - る。
A
な - る。
T
な - - る。
B
な - る。
Cont.
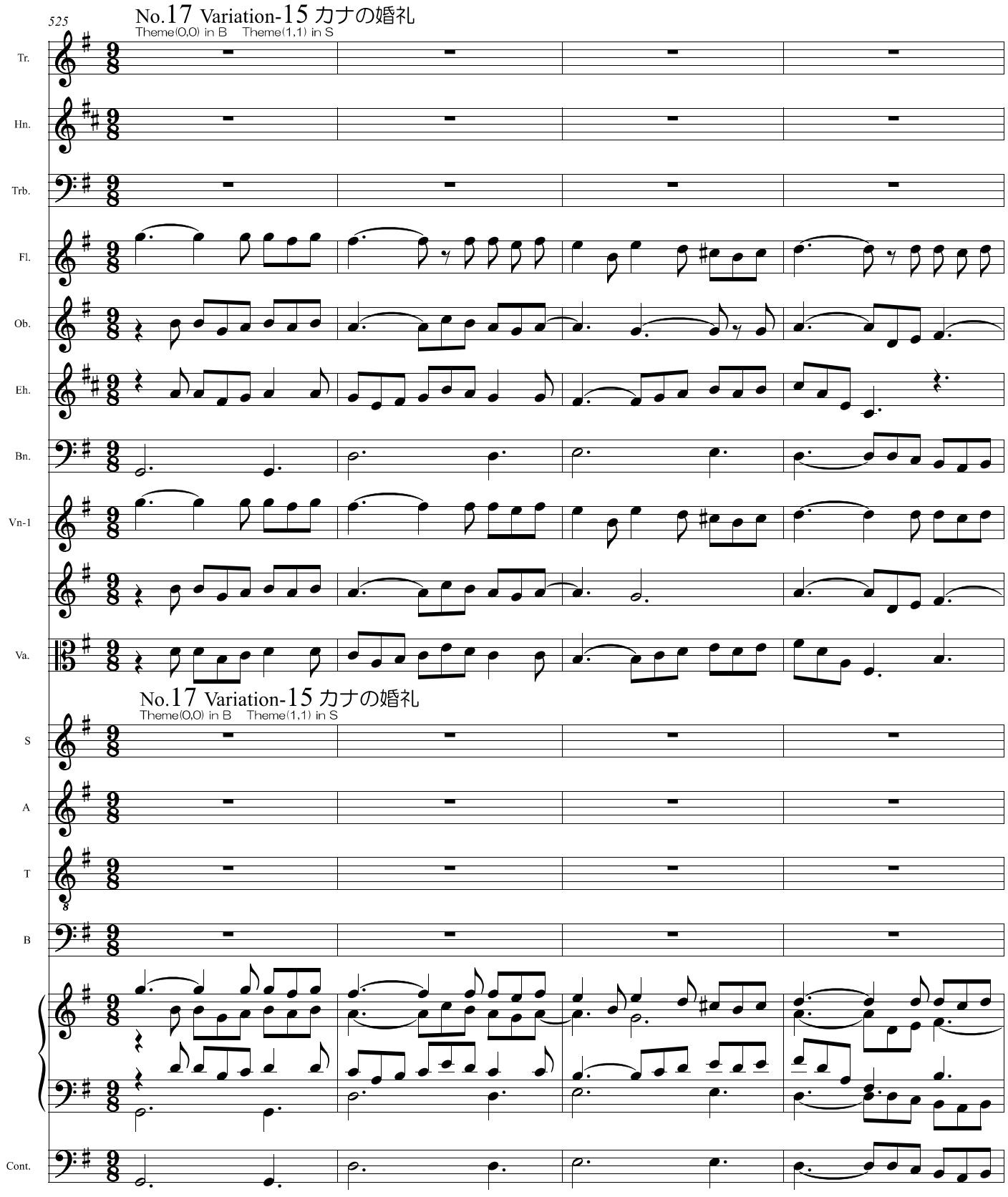
525
No.17 Variation-15 カナの婚礼
Theme(0,0) in B Theme(1,1) in S
Tr.
Hn.
Trb.
Fl.
Ob.
Eh.
Bn.
Vn-1
Va.
No.17 Variation-15 カナの婚礼
Theme(0,0) in B Theme(1,1) in S
S
A
T
B
Cont.

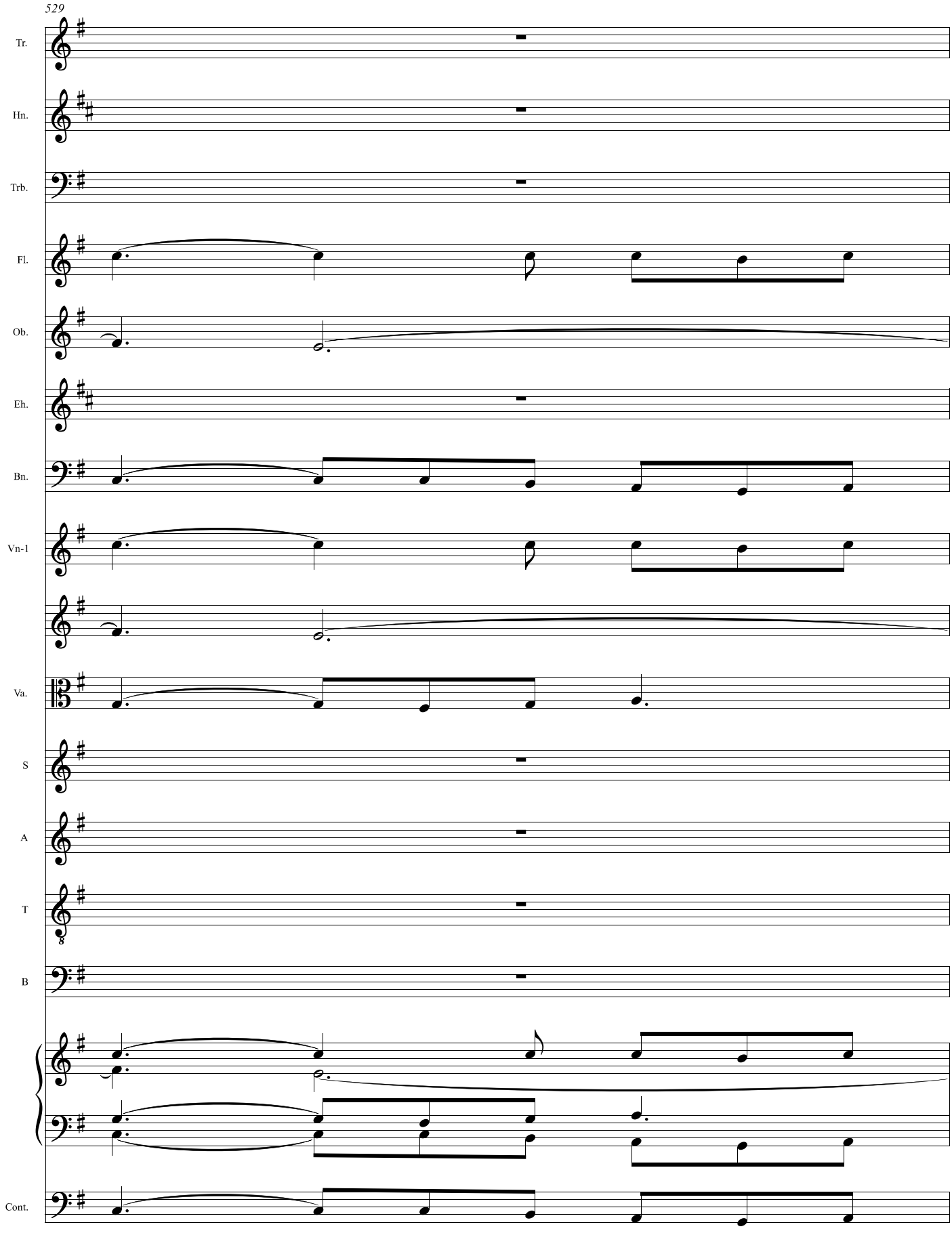
529
Tr.
Hn.
Trb.
Fl.
Ob.
Eh.
Bn.
Vn-1
Va.
S
A
T
B
Cont.

1057
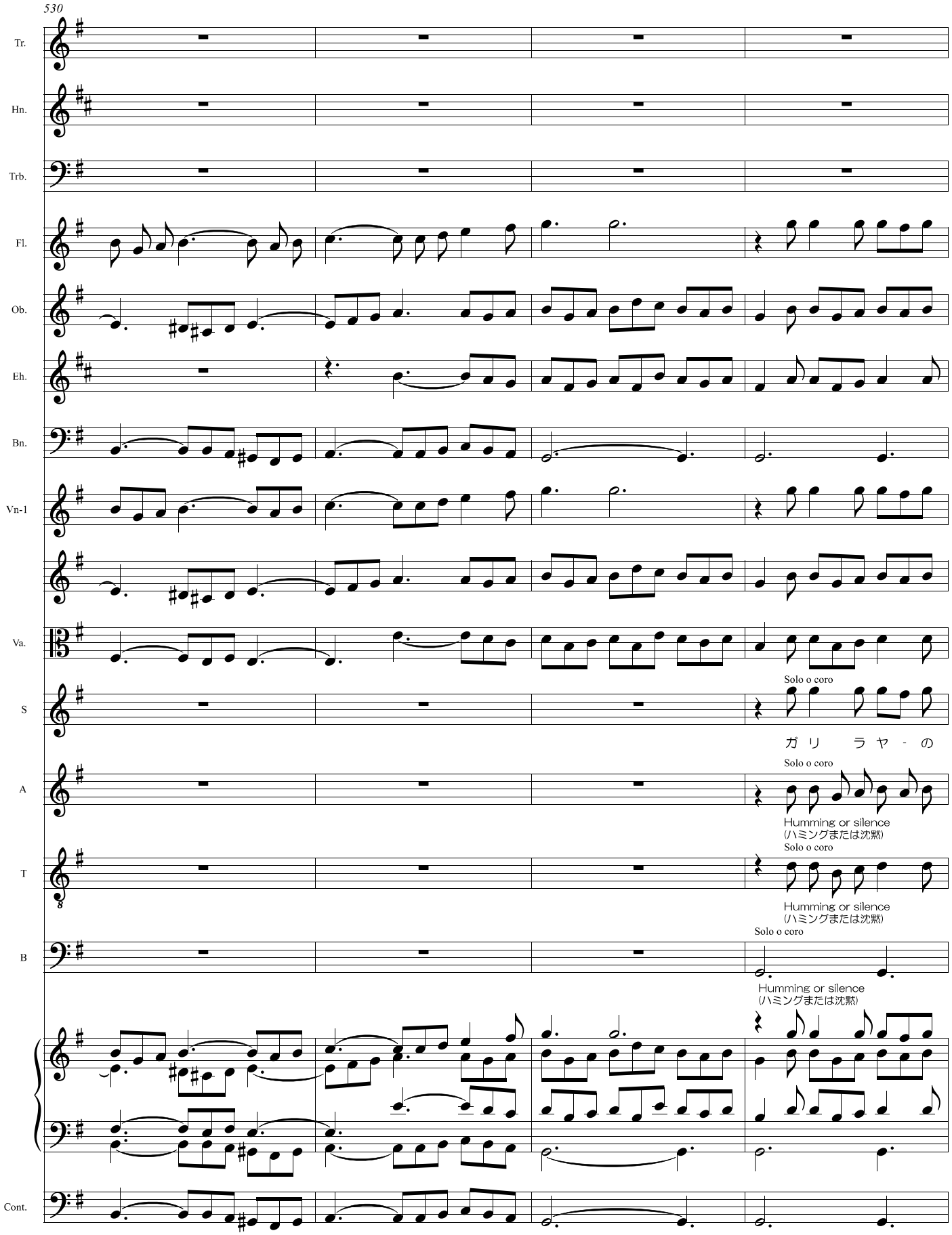
530
Tr.
Hn.
Trb.
Fl.
Ob.
Eh.
Bn.
Vn-1
Va.
S
A
T
B
Cont.
Solo o coro
ガ リ ラ ヤ - の
Solo o coro
Humming or silence
(ハミングまたは沈黙)
Solo o coro
Humming or silence
(ハミングまたは沈黙)
Solo o coro
Humming or silence
(ハミングまたは沈黙)
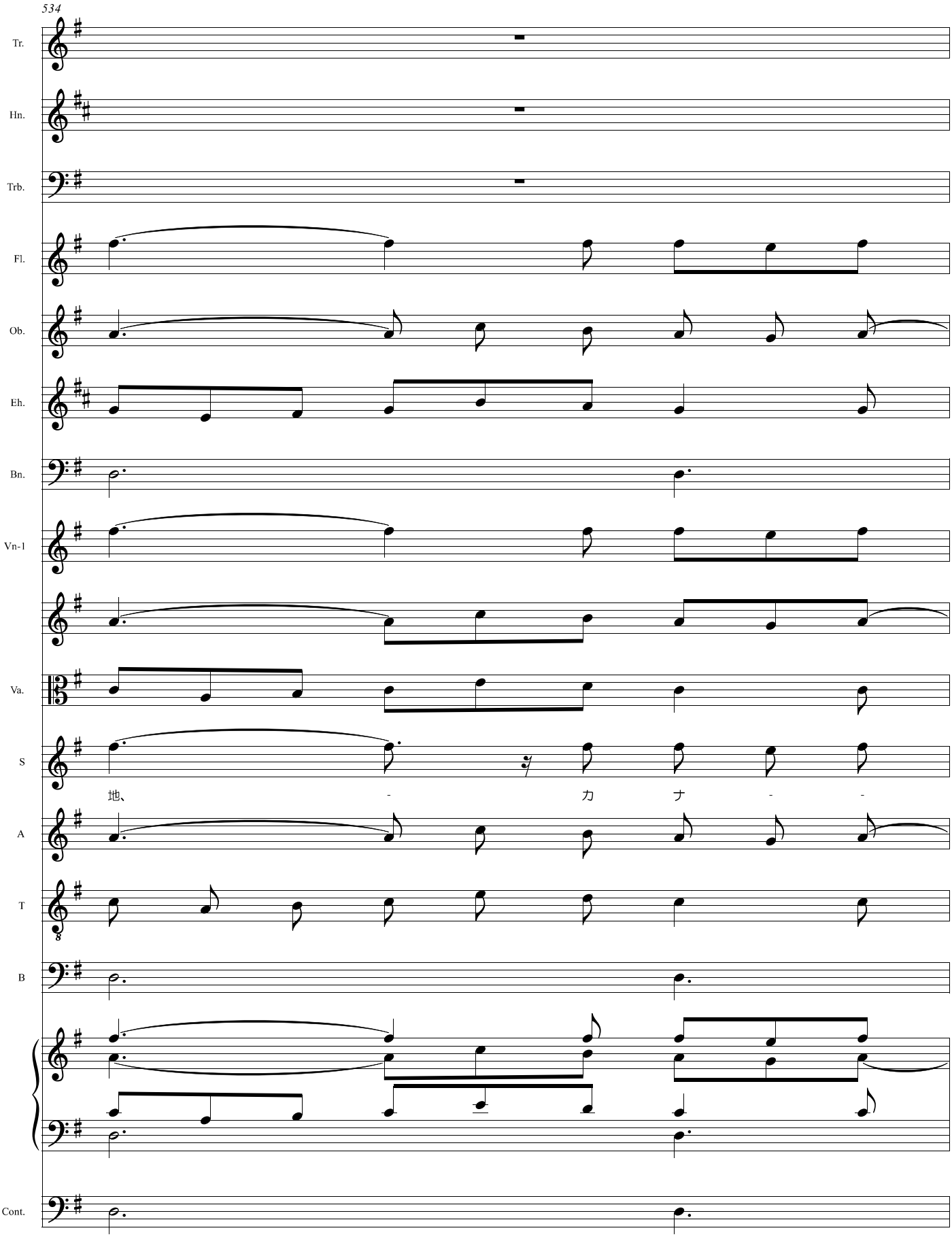
534
Tr.
Hn.
Trb.
Fl.
Ob.
Eh.
Bn.
Vn-1
Va.
S
地、 - カ ナ - -
A
T
B
Cont.

No.39 Variation-37 神の子羊(Agnus Dei)

Theme(39) in A-S
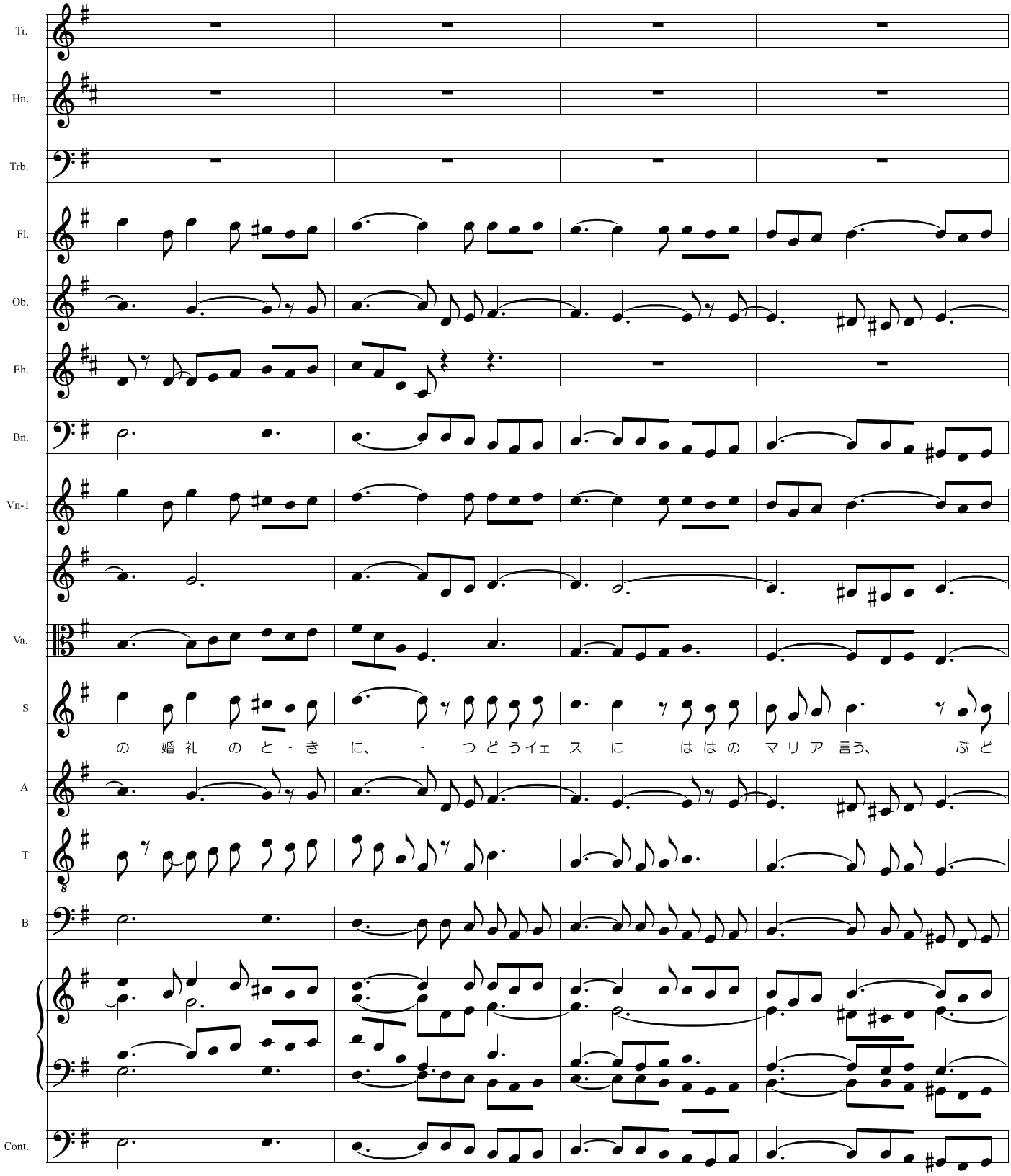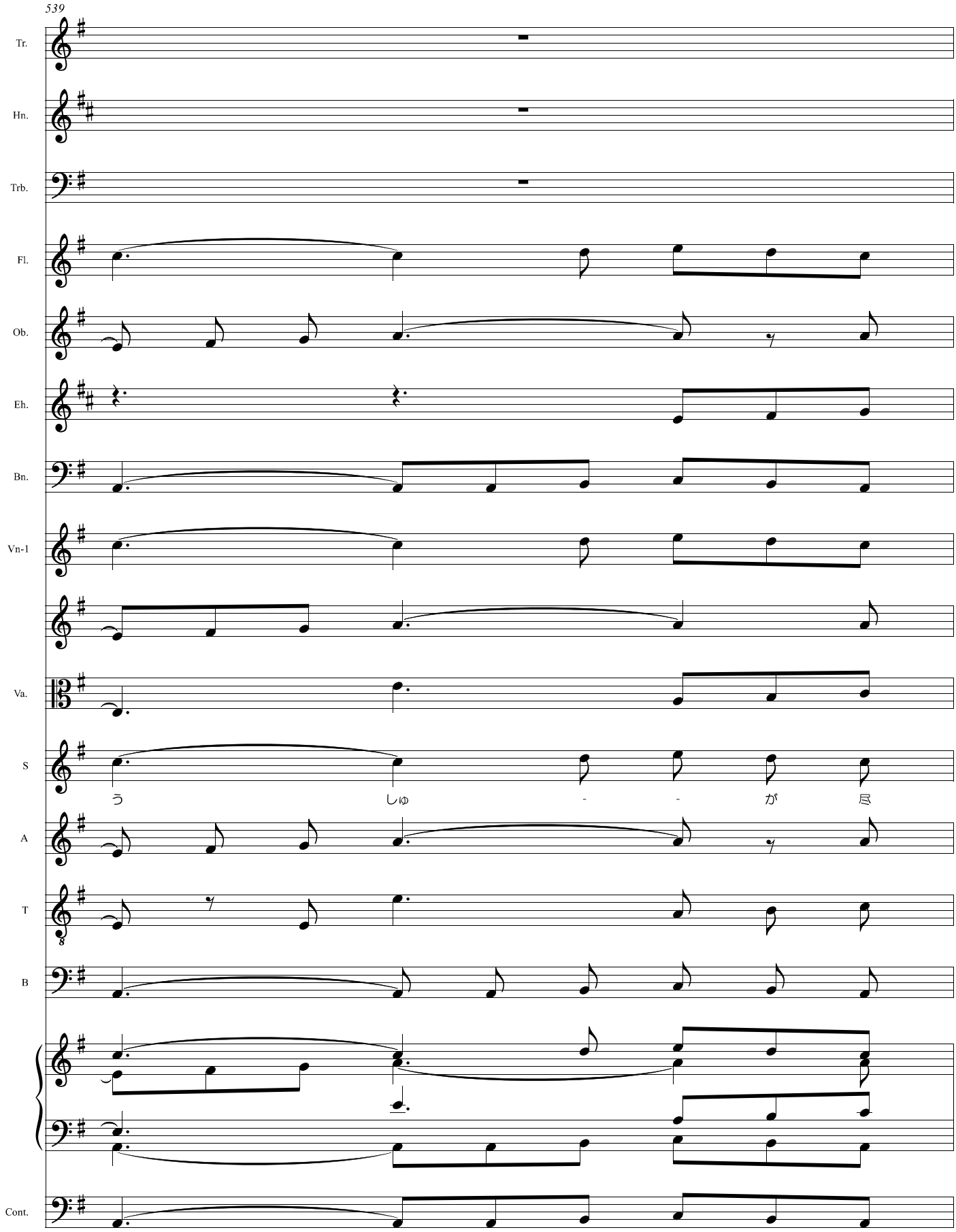
539
Tr.
Hn.
Trb.
Fl.
Ob.
Eh.
Bn.
Vn-1
Va.
S
う
しゅ
-
-
が
A
T
B
Cont.
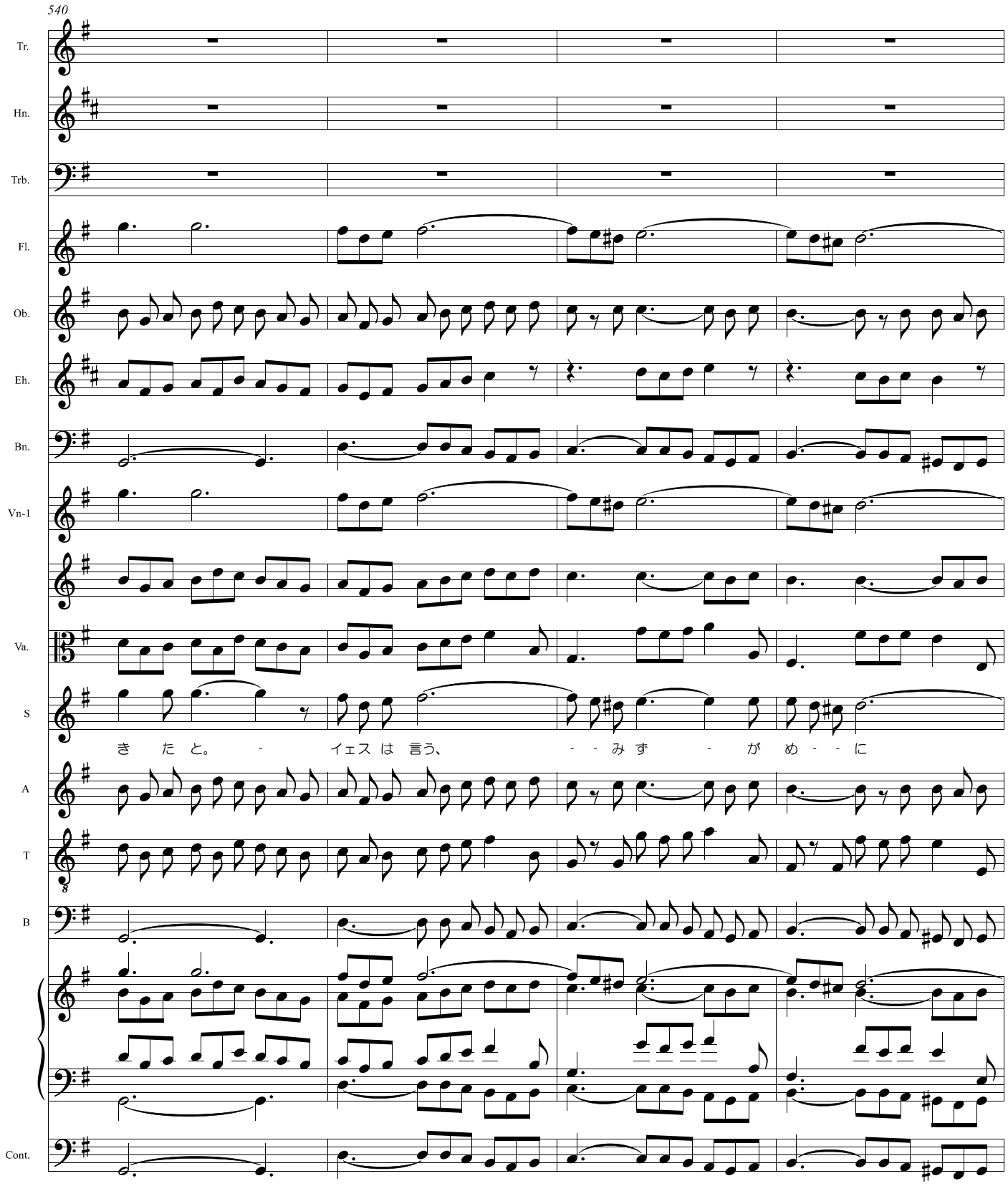
540
Tr.
Hn.
Trb.
Fl.
Ob.
Eh.
Bn.
Vn-1
Va.
S
き た と。 - イェス は 言う、 - - みず - が め - - に
A
T
B
Cont.

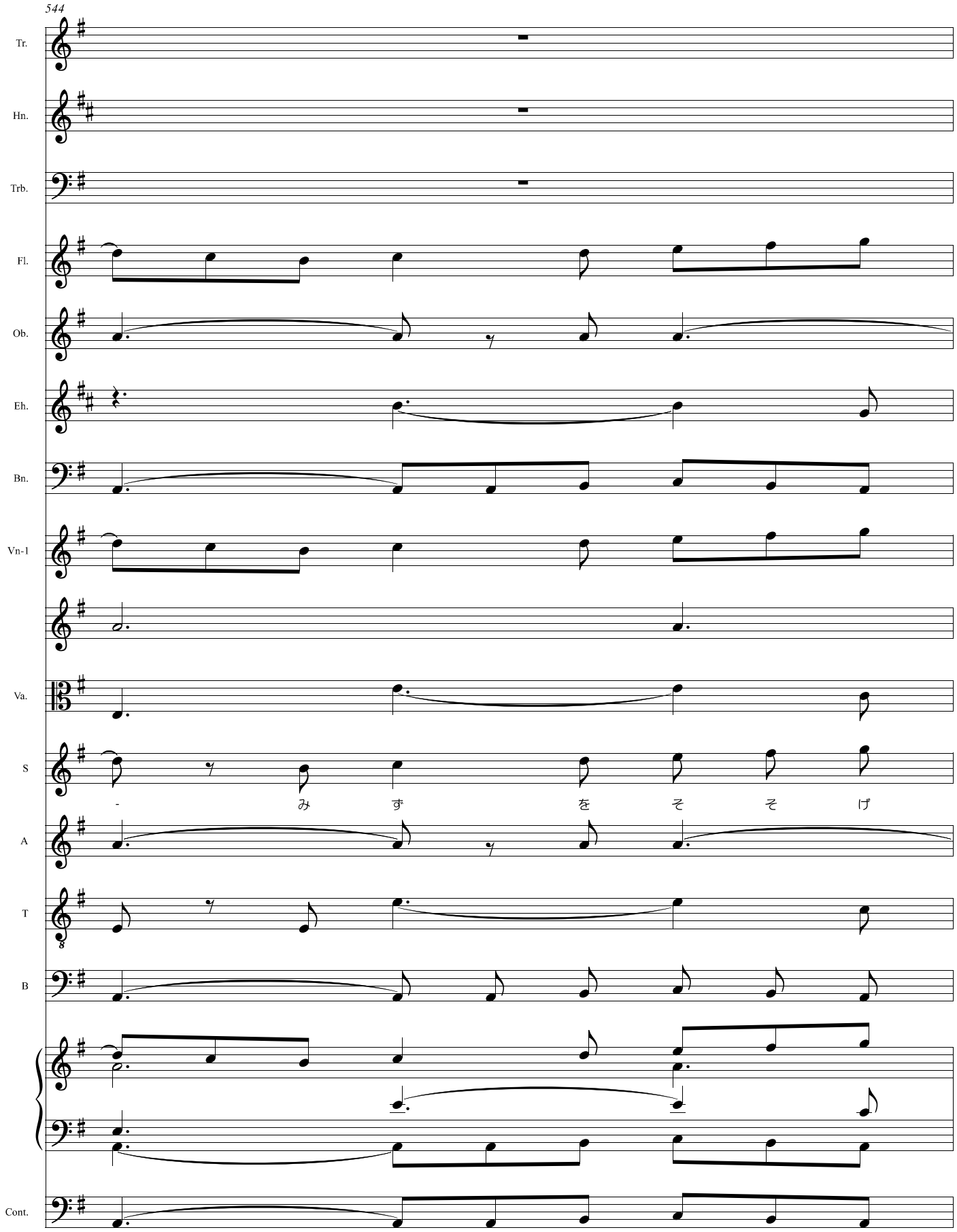
544
Tr.
Hn.
Trb.
Fl.
Ob.
Eh.
Bn.
Vn-1
Va.
S
- み ず を そ そ げ
A
T
B
Cont.
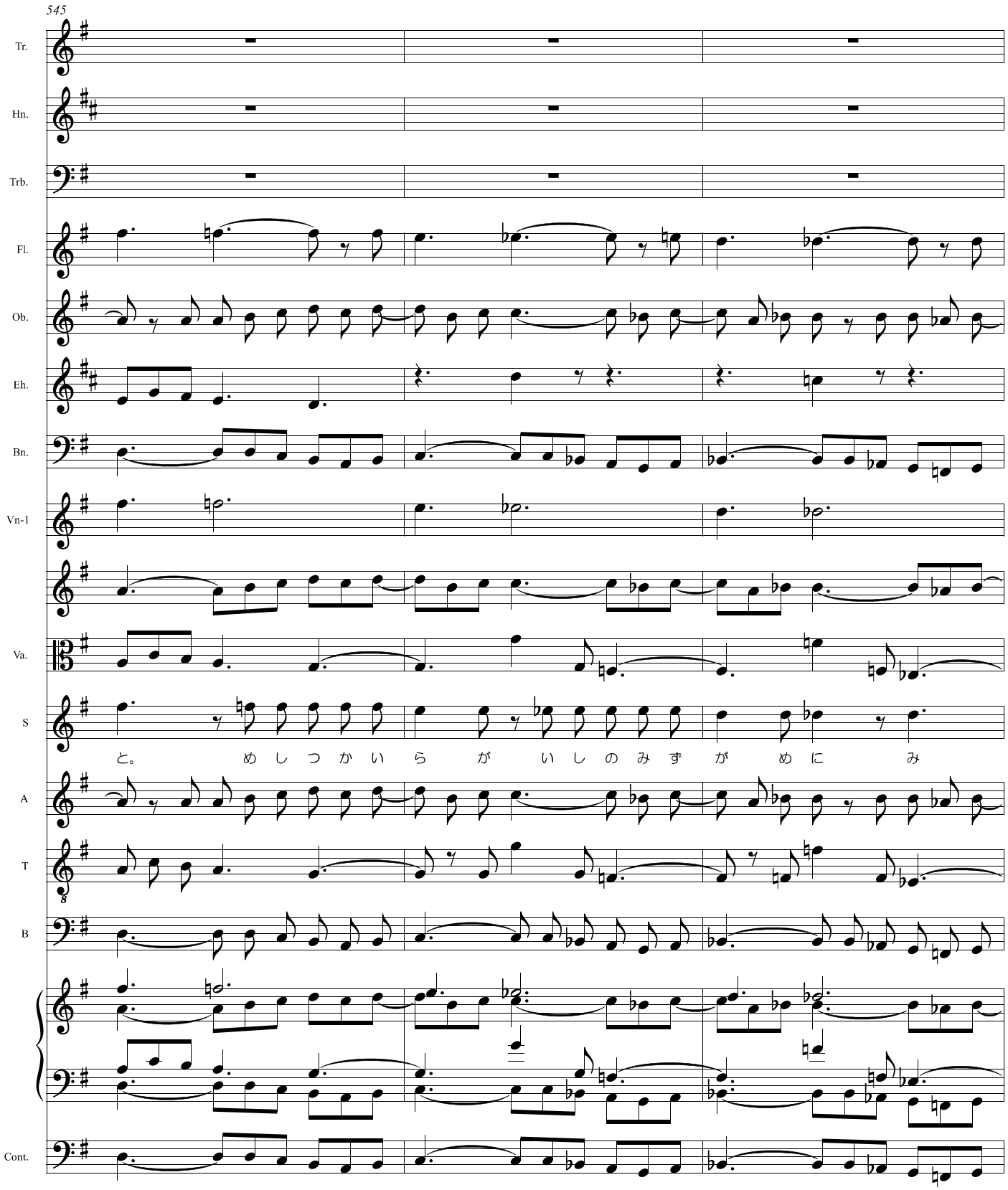
545
Tr.
Hn.
Trb.
Fl.
Ob.
Eh.
Bn.
Vn-1
Va.
S
と。 め し つ か い ら が い し の み ず が め に み
A
T
B
Cont.
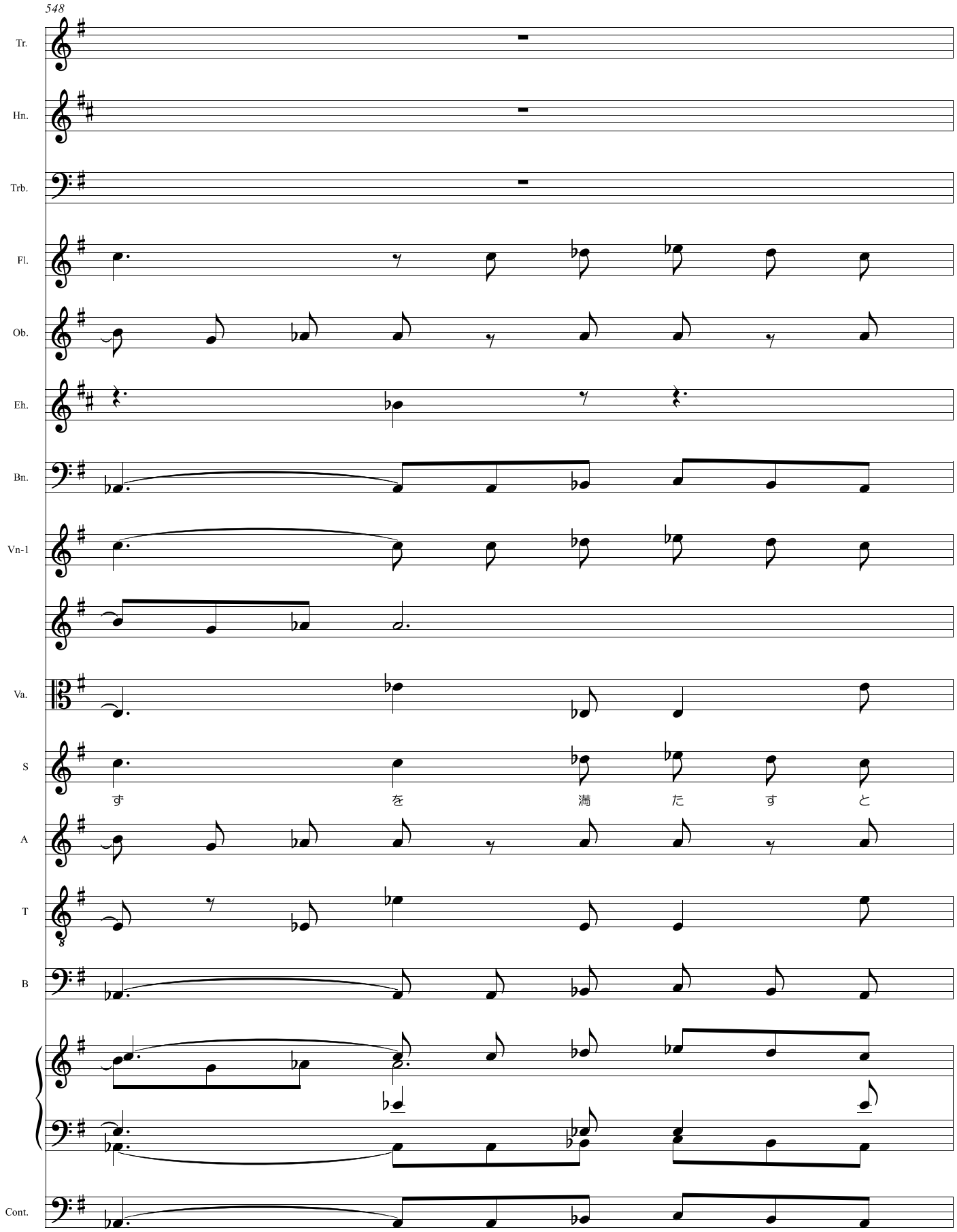
548
Tr.
Hn.
Trb.
Fl.
Ob.
Eh.
Bn.
Vn-1
Va.
S
ず を 満 た す と
A
T
B
Cont.
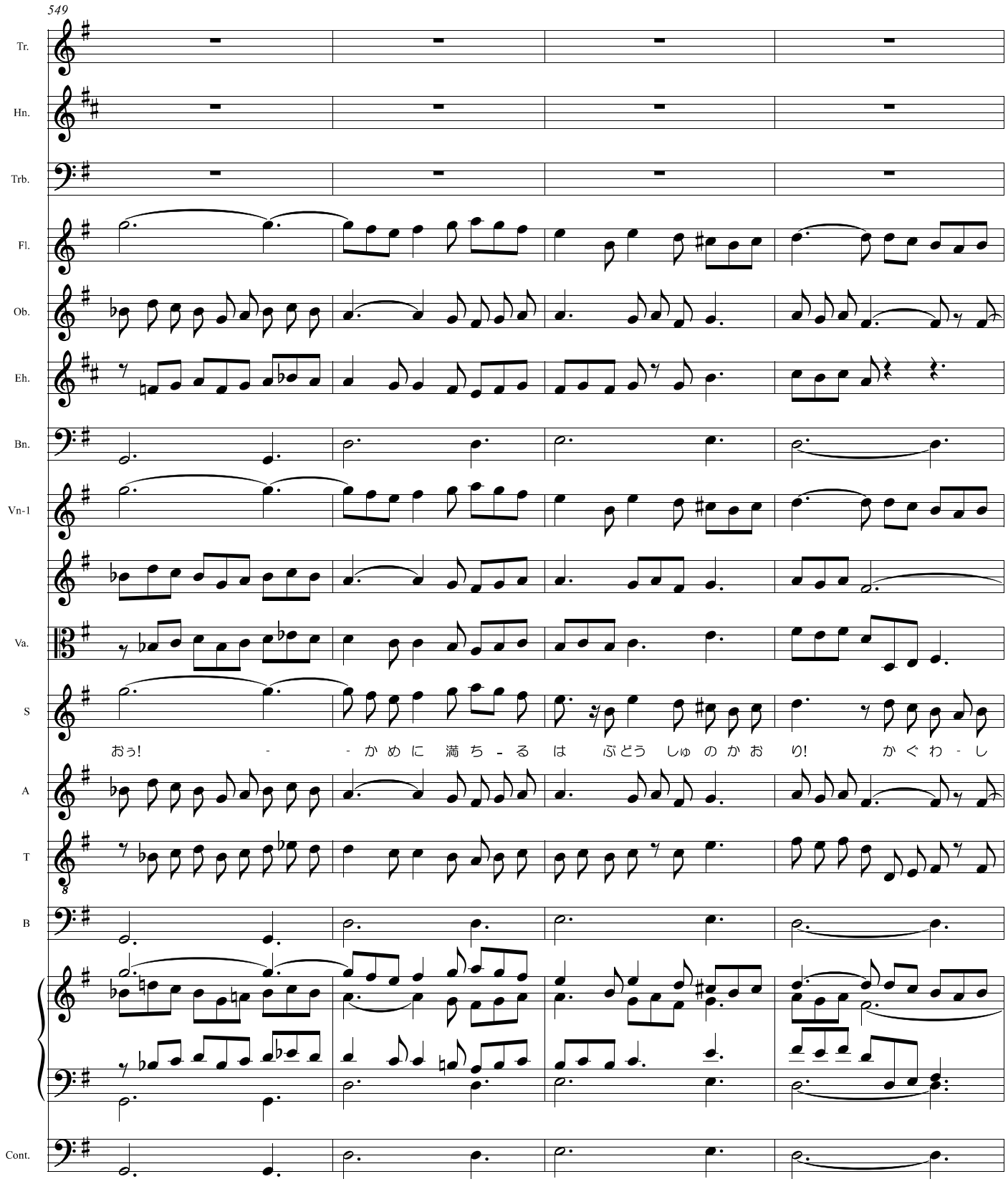
549
Tr.
Hn.
Trb.
Fl.
Ob.
Eh.
Bn.
Vn-1
Va.
S
おぅ! - - かめに満ちーるは ぶどうしゅのかおり! かぐわーし
A
T
B
Cont.
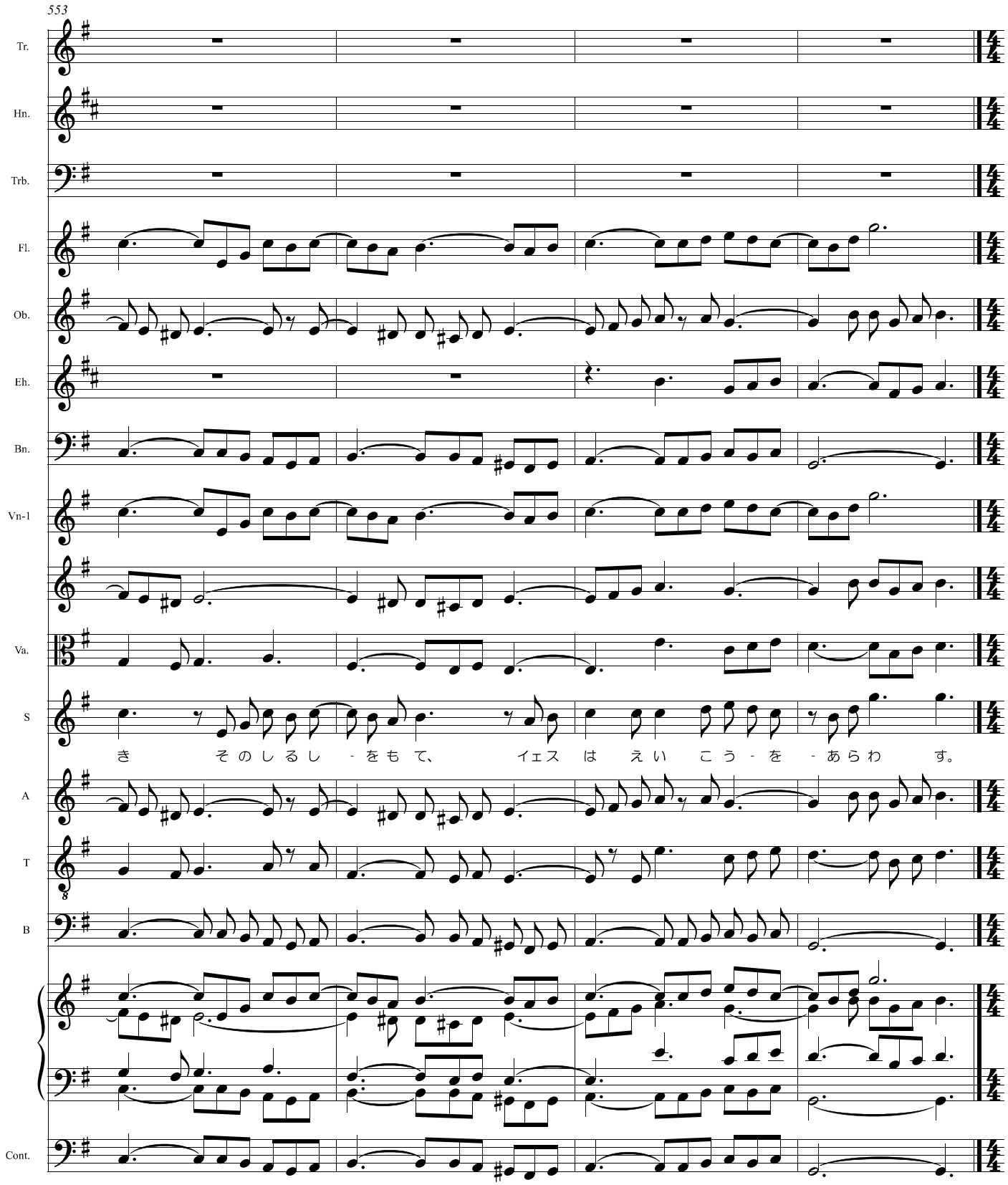
553
Tr.
Hn.
Trb.
Fl.
Ob.
Eh.
Bn.
Vn-1
Va.
S
き そのしるし ‐ をもて、 イエス は えい こう ‐ を ‐ あらわ す。
A
T
B
Cont.
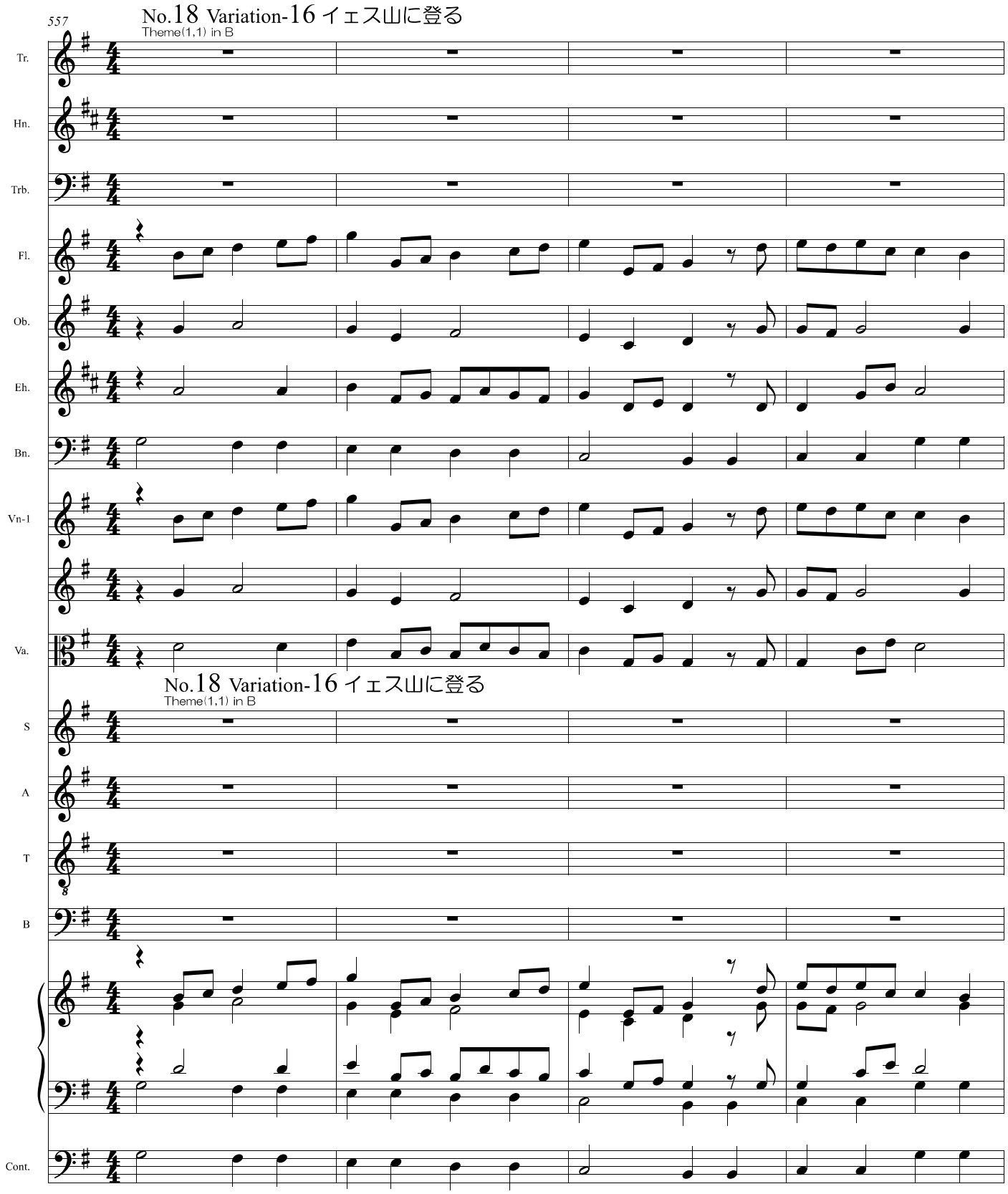
557
No.18 Variation-16 イェス山に登る
Theme(1,1) in B
Tr.
Hn.
Trb.
Fl.
Ob.
Eh.
Bn.
Vn-1
Va.
No.18 Variation-16 イェス山に登る
Theme(1,1) in B
S
A
T
B
Cont.
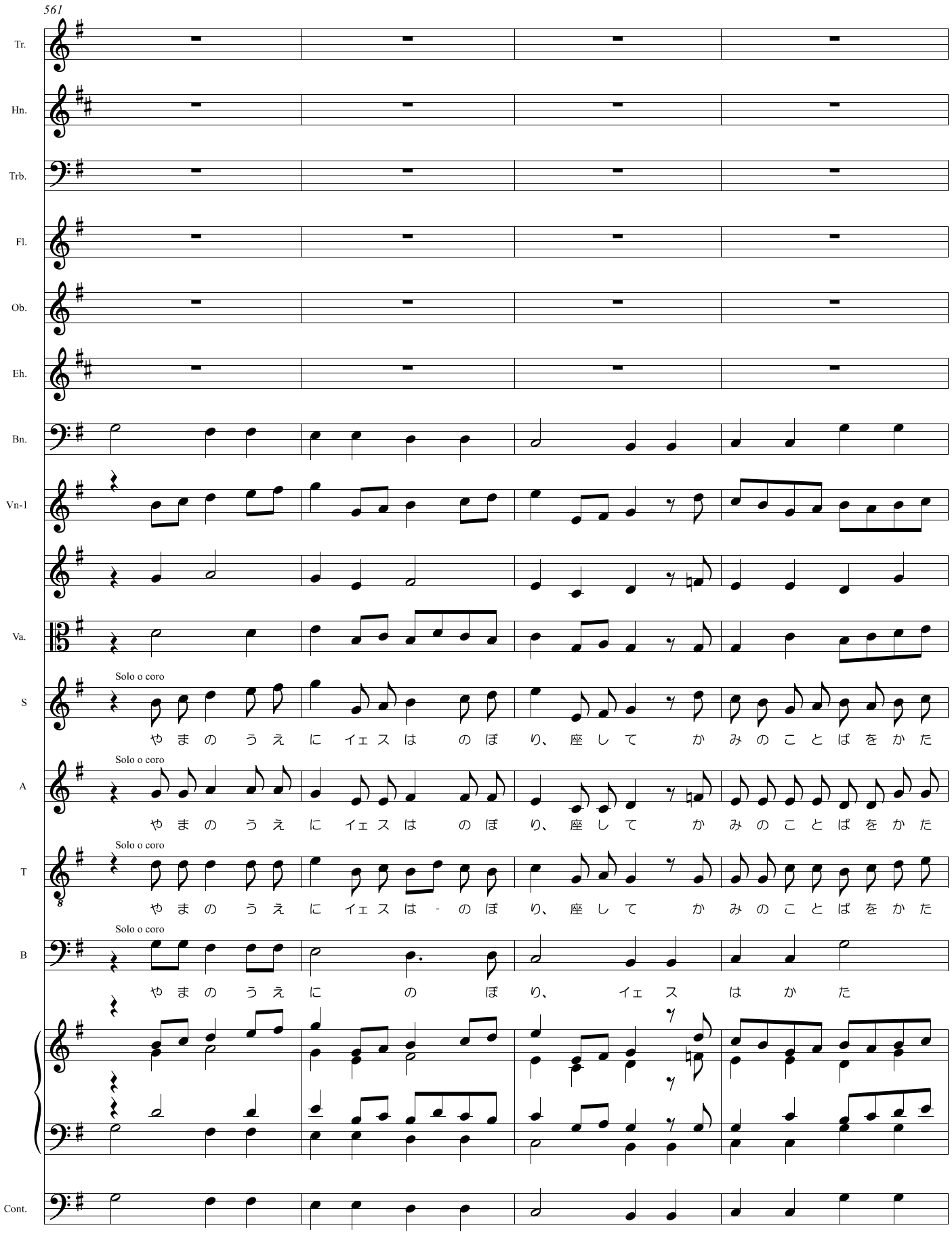
561
Tr.
Hn.
Trb.
Fl.
Ob.
Eh.
Bn.
Vn-1
Va.
S
Solo o coro
やまのうえにイェスはのぼり、座してかみのことばをかた
A
Solo o coro
やまのうえにイェスはのぼり、座してかみのことばをかた
T
Solo o coro
やまのうえにイェスは-のぼり、座してかみのことばをかた
B
Solo o coro
やまのうえにのぼり、イェスはかた
Cont.
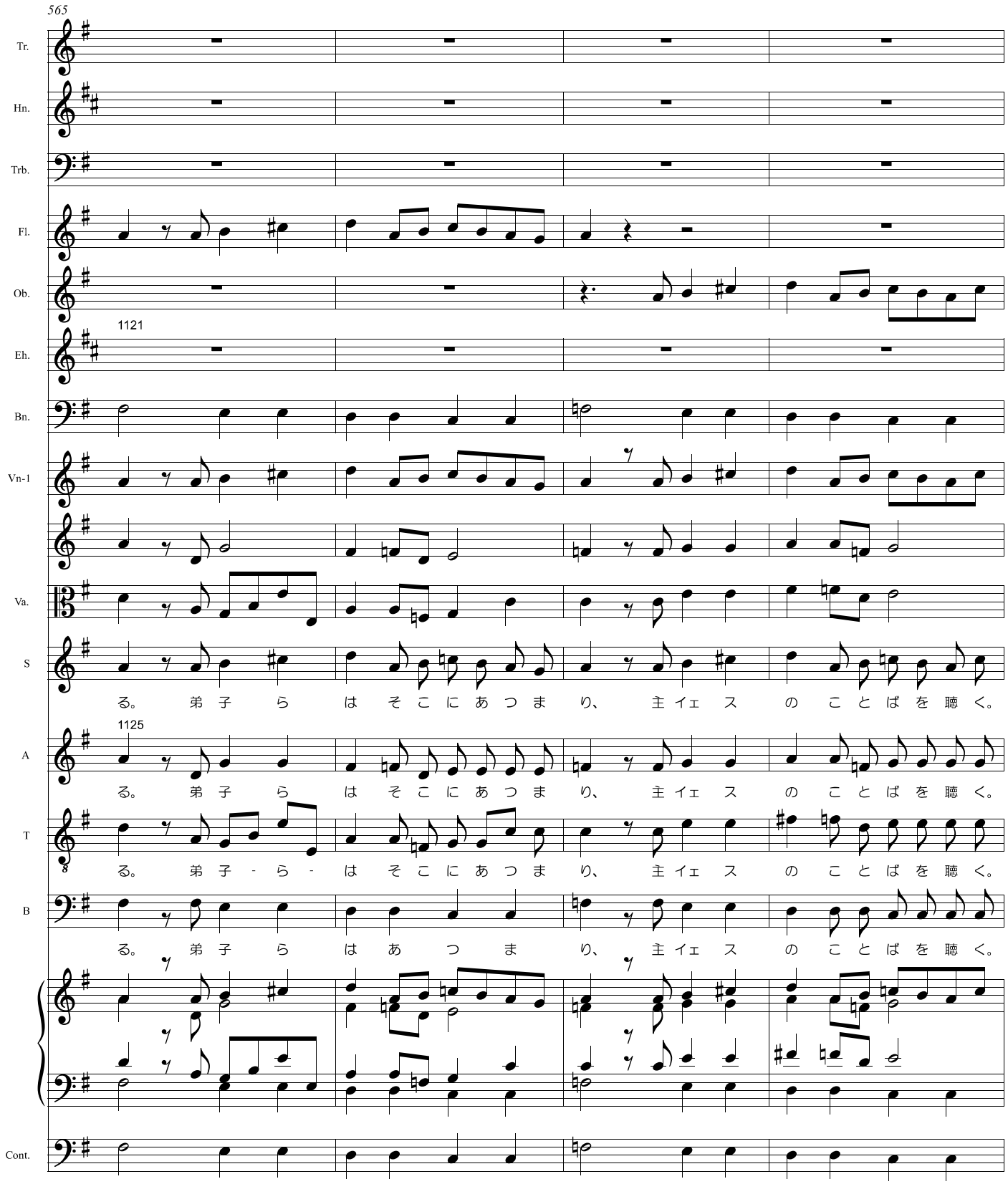
565
Tr.
Hn.
Trb.
Fl.
Ob.
1121
Eh.
Bn.
Vn-1
Va.
S
る。 弟 子 ら は そ こ に あ つ ま り、 主 イェ ス の こ と ば を 聴 く。
1125
A
る。 弟 子 ら は そ こ に あ つ ま り、 主 イェ ス の こ と ば を 聴 く。
T
る。 弟 子 - ら - は そ こ に あ つ ま り、 主 イェ ス の こ と ば を 聴 く。
B
る。 弟 子 ら は あ つ ま り、 主 イェ ス の こ と ば を 聴 く。
Cont.
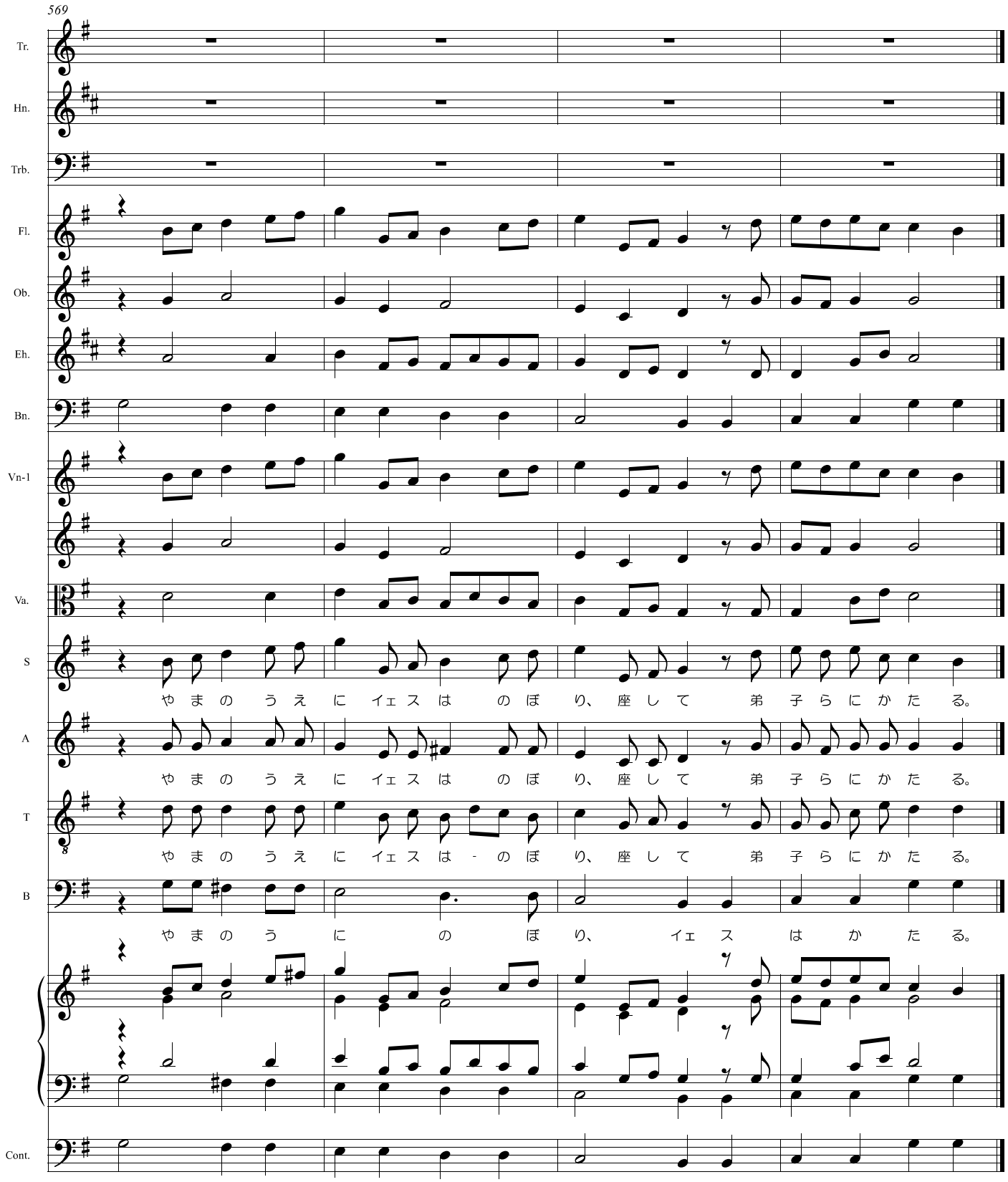
569
Tr.
Hn.
Trb.
Fl.
Ob.
Eh.
Bn.
Vn-1
Va.
S
やまのうえにイェスはのぼり、座して弟子らにかたる。
A
やまのうえにイェスはのぼり、座して弟子らにかたる。
T
やまのうえにイェスは-のぼり、座して弟子らにかたる。
B
やまのうにのぼり、イェスはかたる。
Cont.
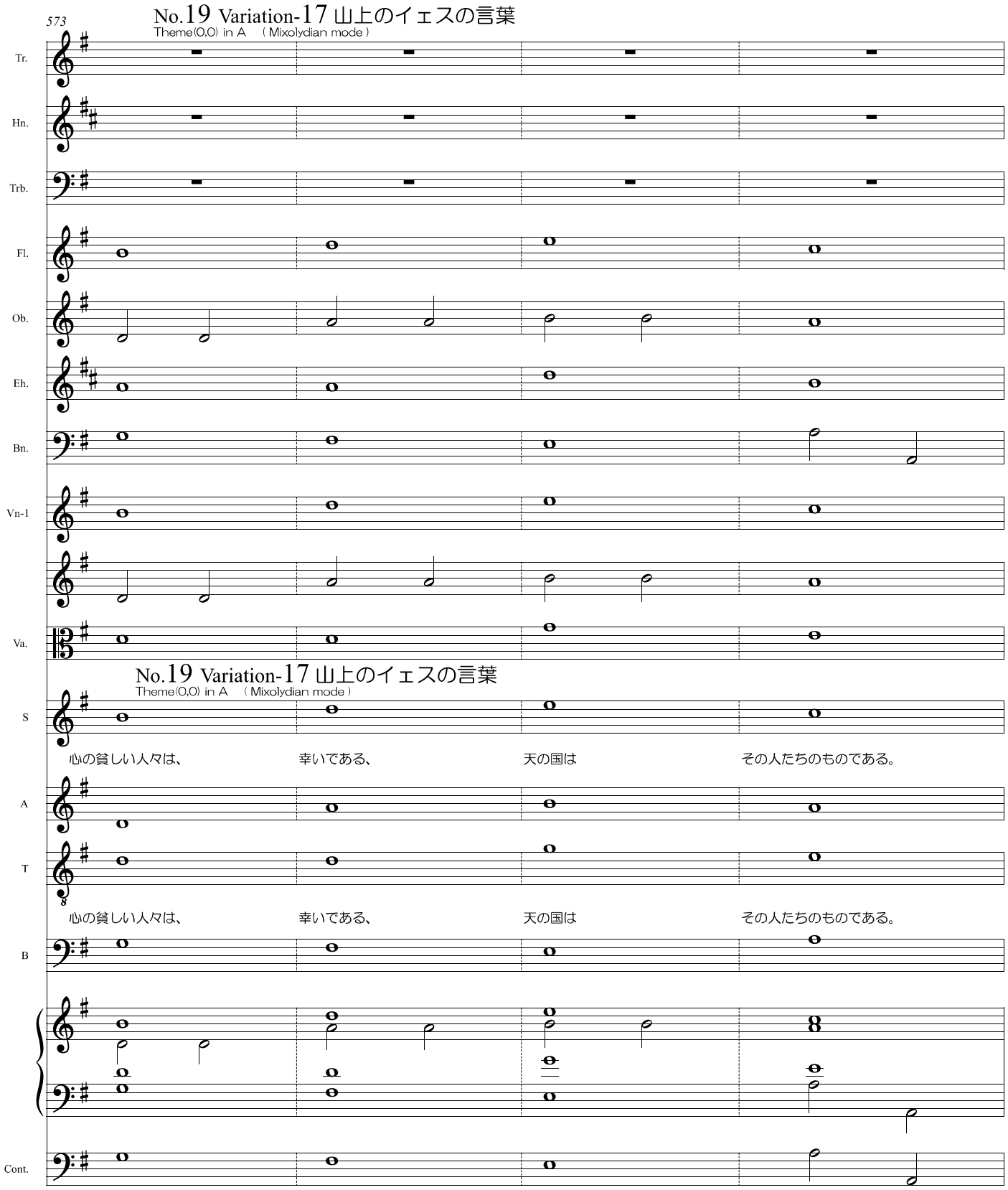
573
No.19 Variation-17 山上のイェスの言葉
Theme(0,0) in A （Mixolydian mode）
Tr.
Hn.
Trb.
Fl.
Ob.
Eh.
Bn.
Vn-1
Va.
No.19 Variation-17 山上のイェスの言葉
Theme(0,0) in A （Mixolydian mode）
S
心の貧しい人々は、
幸いである、
天の国は
その人たちのものである。
A
T
心の貧しい人々は、
幸いである、
天の国は
その人たちのものである。
B
Cont.
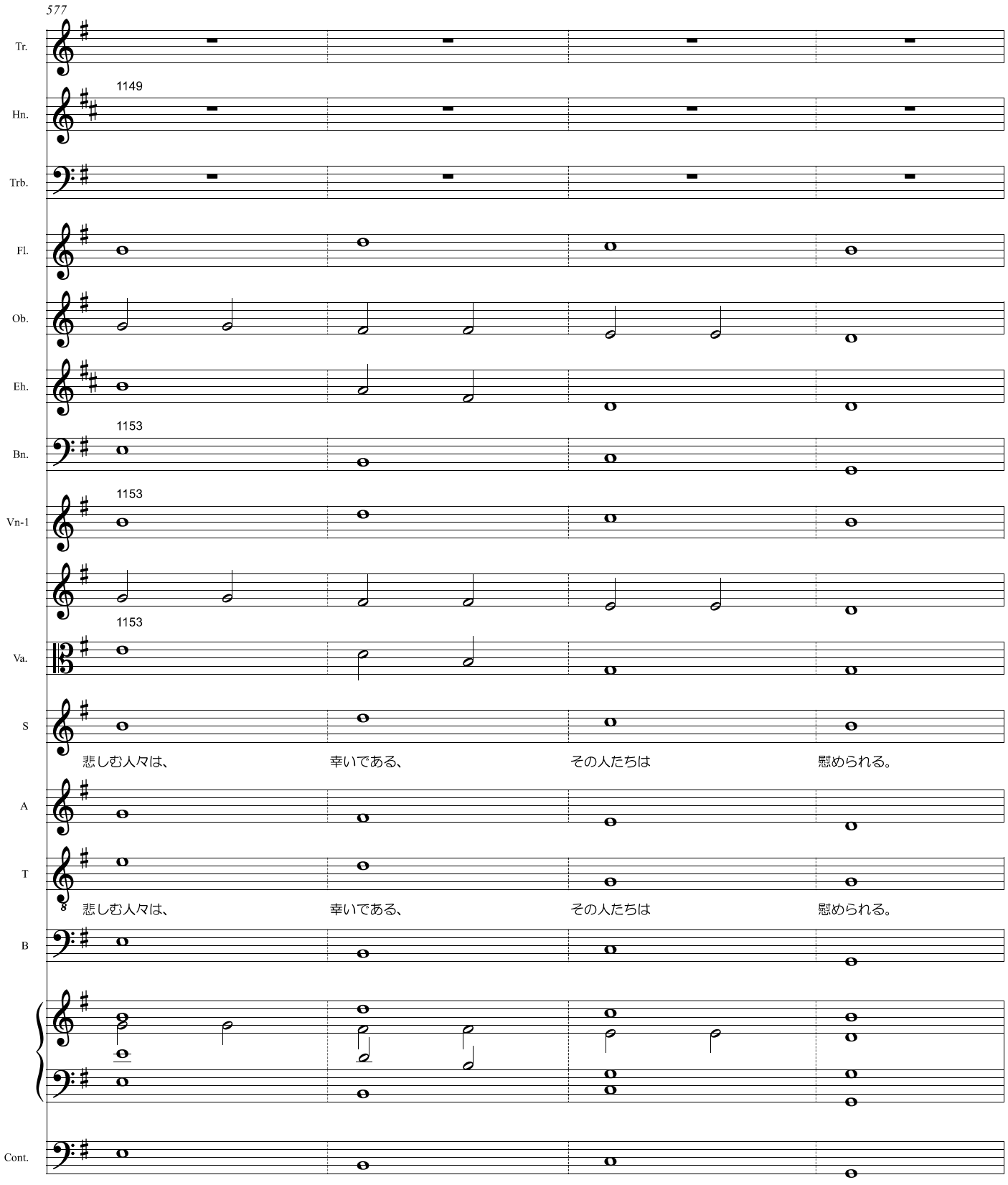
577
Tr.
1149
Hn.
Trb.
Fl.
Ob.
Eh.
1153
Bn.
1153
Vn-1
1153
Va.
S
悲しむ人々は、
幸いである、
その人たちは
慰められる。
A
T
悲しむ人々は、
幸いである、
その人たちは
慰められる。
B
Cont.
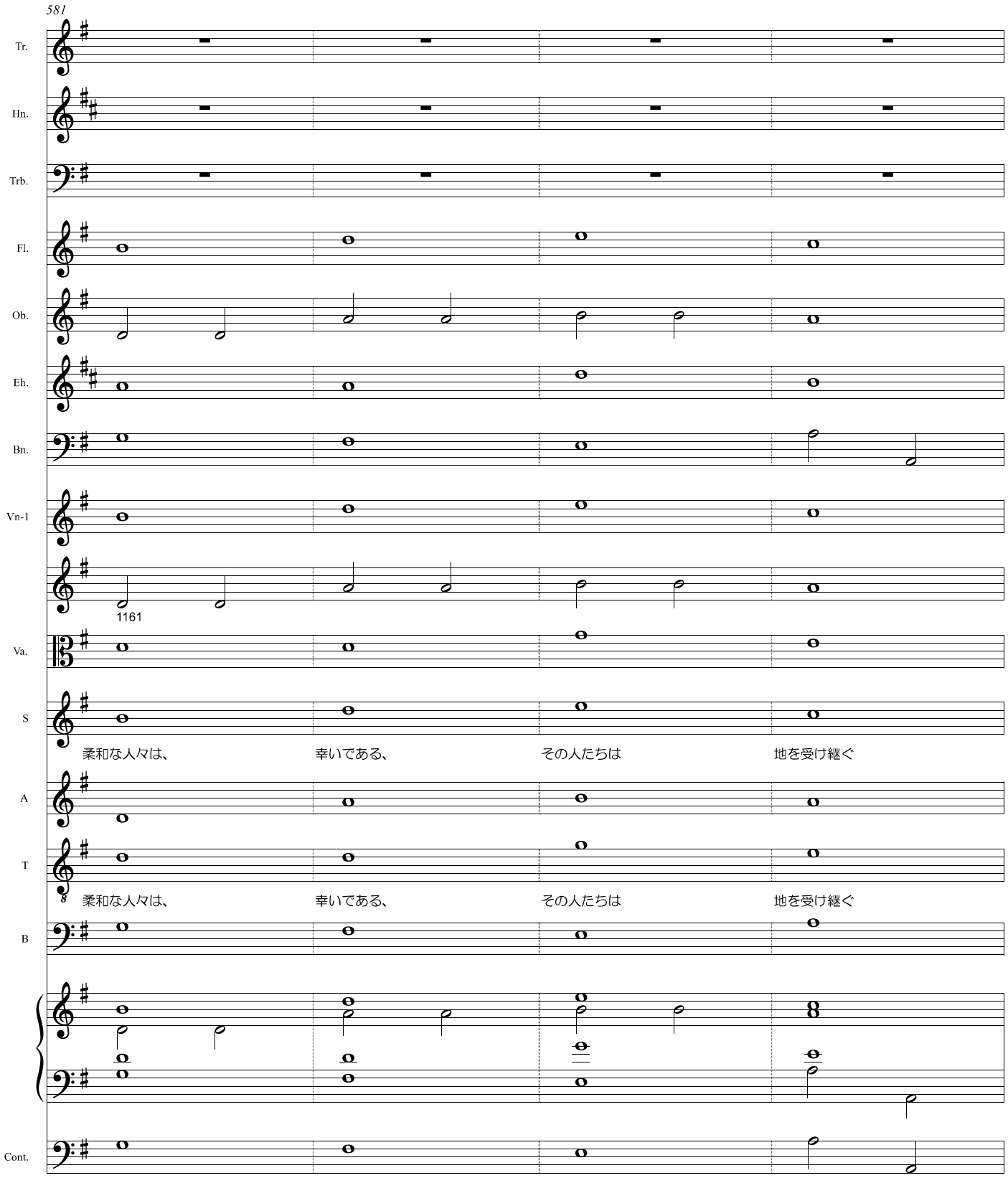
581
Tr.
Hn.
Trb.
Fl.
Ob.
Eh.
Bn.
Vn-1
1161
Va.
S
柔和な人々は、
幸いである、
その人たちは
地を受け継ぐ
A
T
柔和な人々は、
幸いである、
その人たちは
地を受け継ぐ
B
Cont.
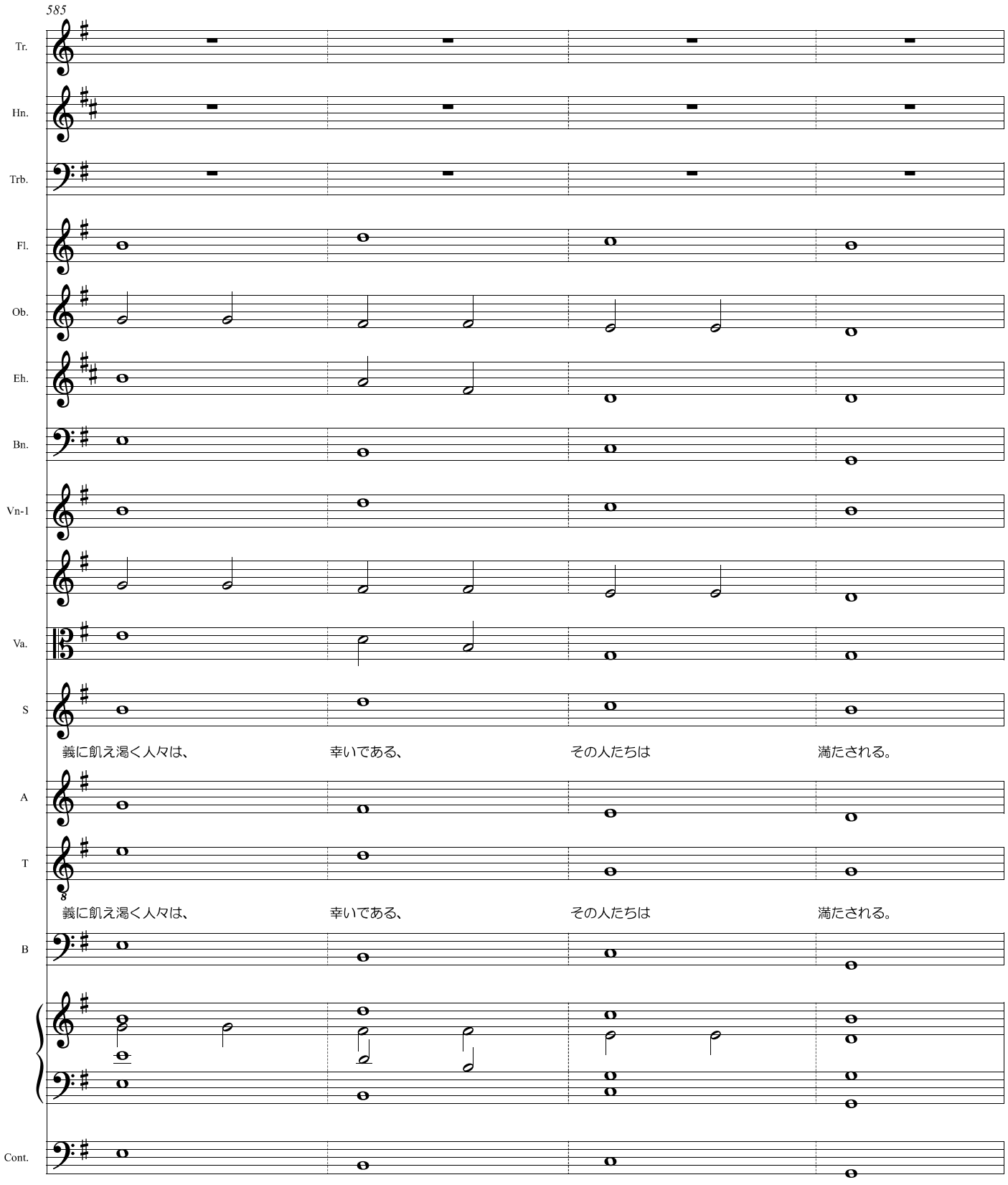
585
Tr.
Hn.
Trb.
Fl.
Ob.
Eh.
Bn.
Vn-1
Va.
S
義に飢え渇く人々は、
幸いである、
その人たちは
満たされる。
A
T
義に飢え渇く人々は、
幸いである、
その人たちは
満たされる。
B
Cont.
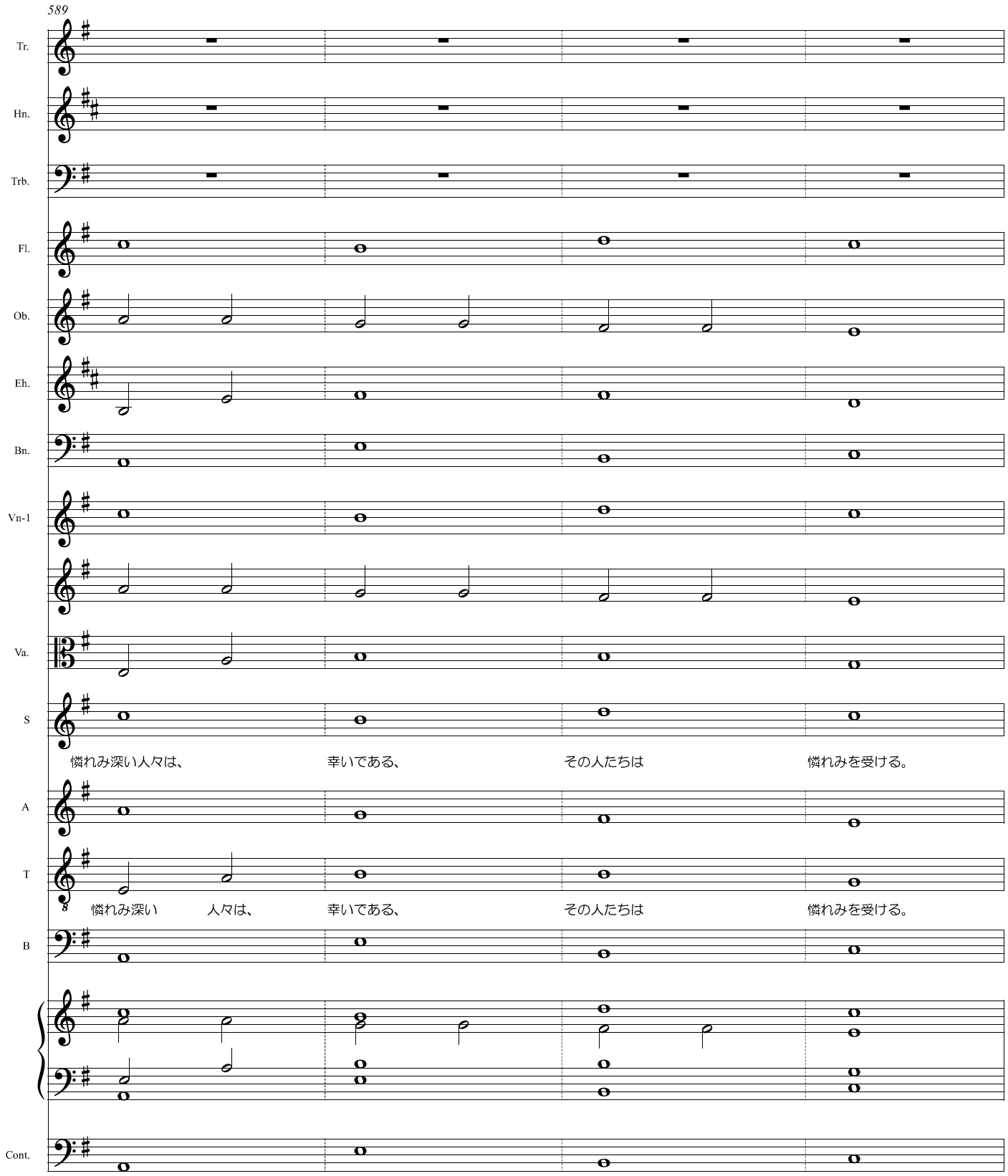
589
Tr.
Hn.
Trb.
Fl.
Ob.
Eh.
Bn.
Vn-1
Va.
S
憐れみ深い人々は、
幸いである、
その人たちは
憐れみを受ける。
A
T
憐れみ深い
人々は、
幸いである、
その人たちは
憐れみを受ける。
B
Cont.
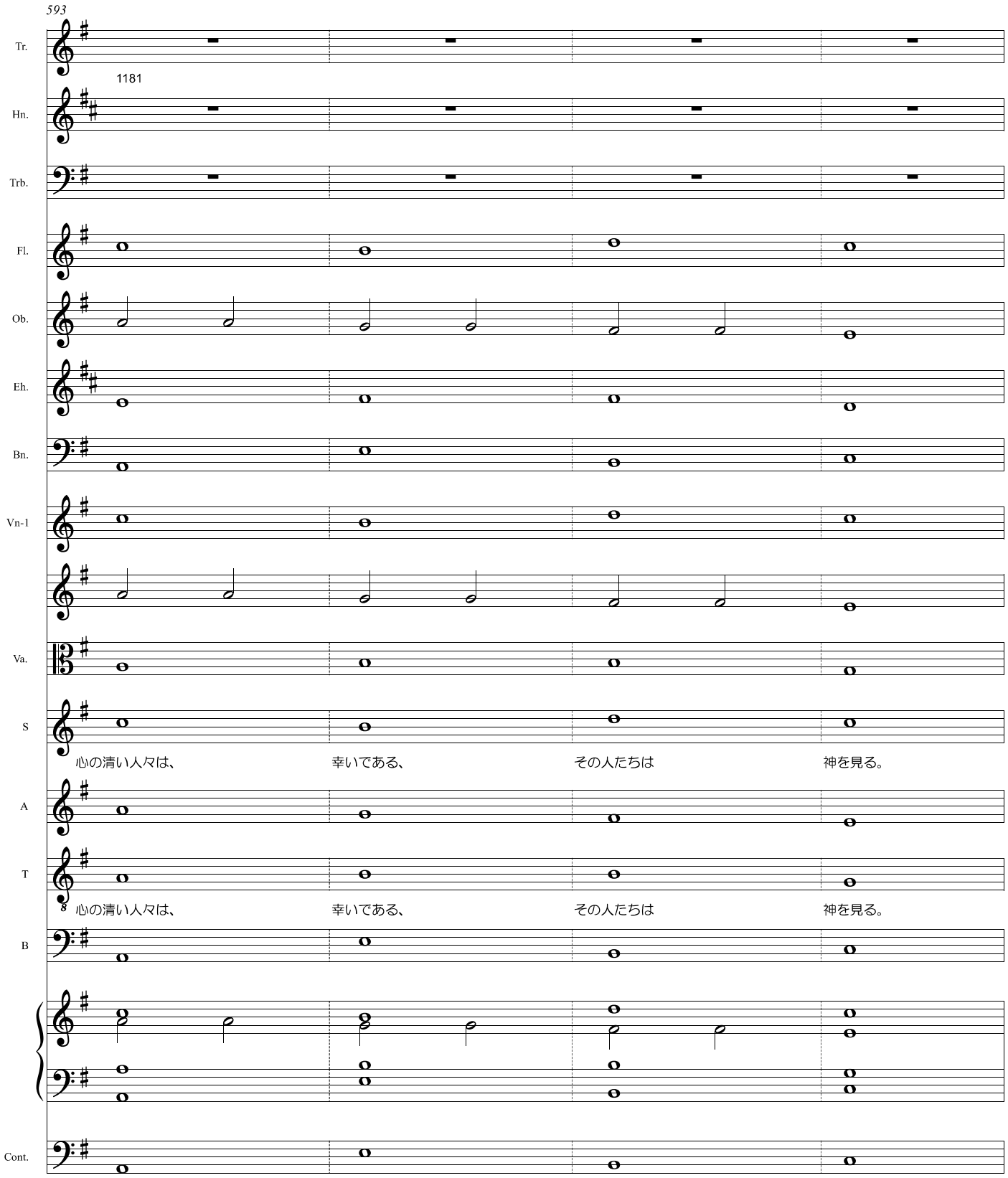
593
1181
Tr.
Hn.
Trb.
Fl.
Ob.
Eh.
Bn.
Vn-1
Va.
S
心の清い人々は、
幸いである、
その人たちは
神を見る。
A
T
心の清い人々は、
幸いである、
その人たちは
神を見る。
B
Cont.
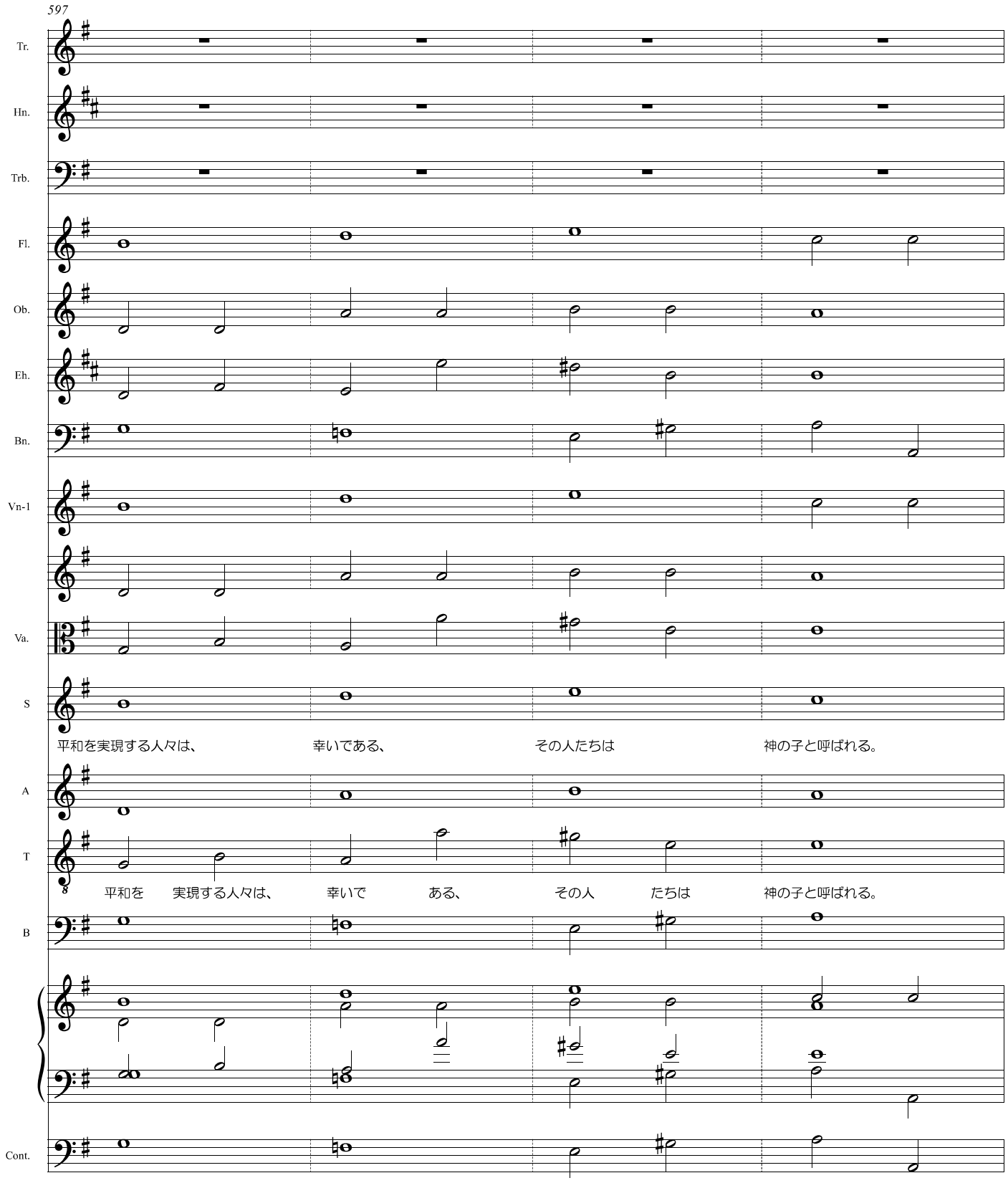
597
Tr.
Hn.
Trb.
Fl.
Ob.
Eh.
Bn.
Vn-1
Va.
S
平和を実現する人々は、
幸いである、
その人たちは
神の子と呼ばれる。
A
T
平和を
実現する人々は、
幸いで
ある、
その人
たちは
神の子と呼ばれる。
B
Cont.

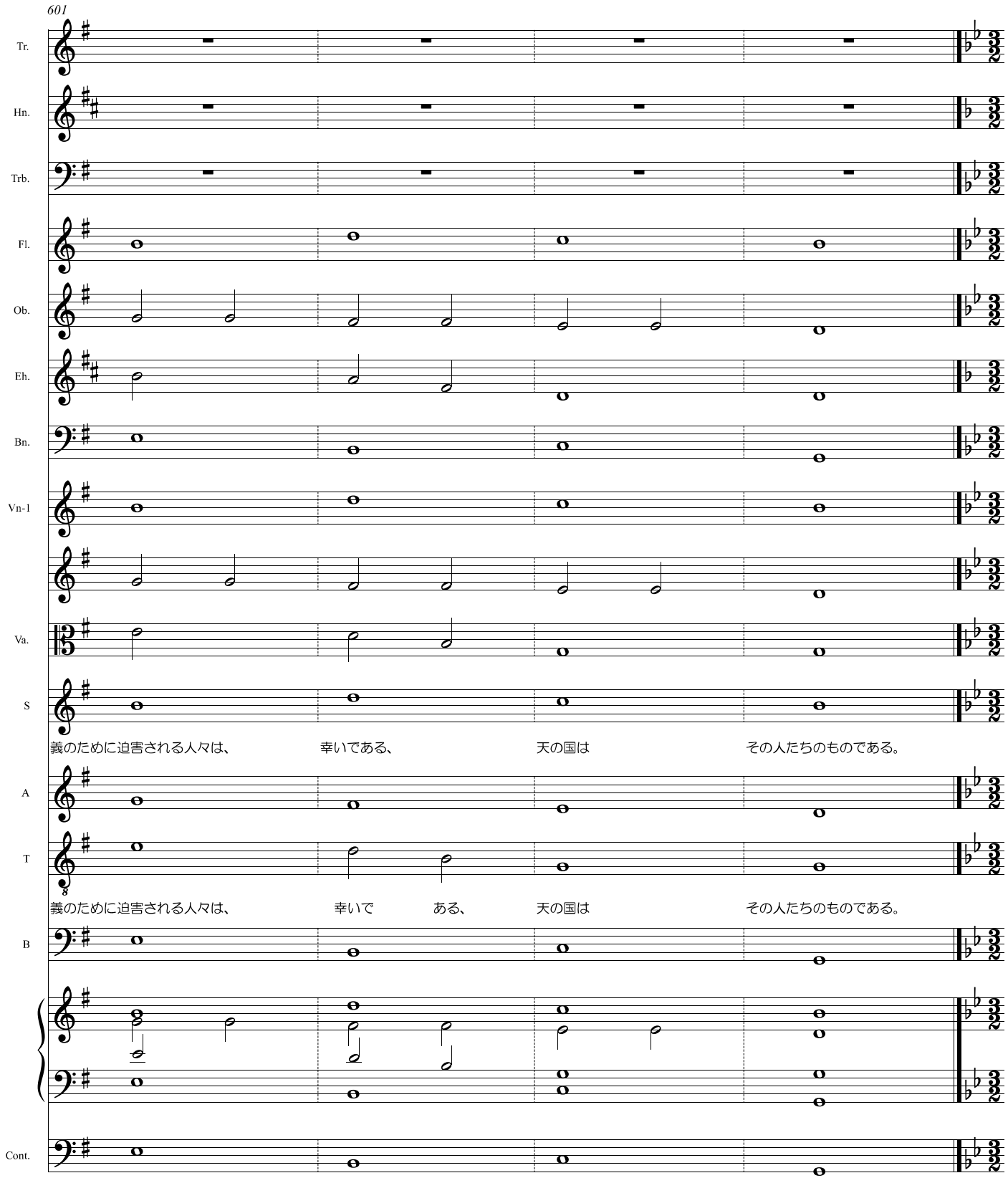
601
Tr.
Hn.
Trb.
Fl.
Ob.
Eh.
Bn.
Vn-1
Va.
S
義のために迫害される人々は、
幸いである、
天の国は
その人たちのものである。
A
T
義のために迫害される人々は、
幸いで
ある、
天の国は
その人たちのものである。
B
Cont.
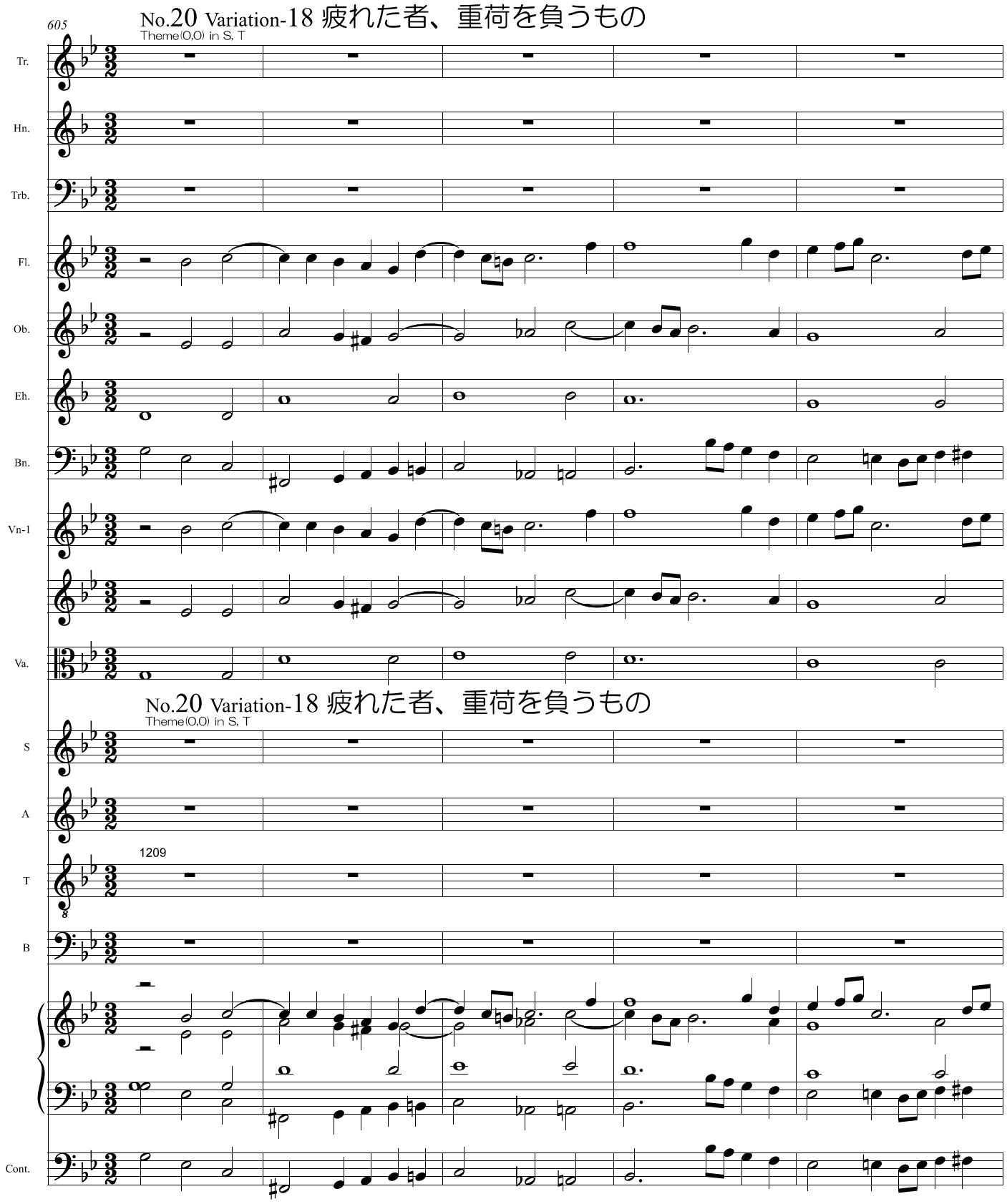
605
No.20 Variation-18 疲れた者、重荷を負うもの
Theme(0,0) in S, T
Tr.
Hn.
Trb.
Fl.
Ob.
Eh.
Bn.
Vn-1
Va.
No.20 Variation-18 疲れた者、重荷を負うもの
Theme(0,0) in S, T
S
A
1209
T
B
Cont.
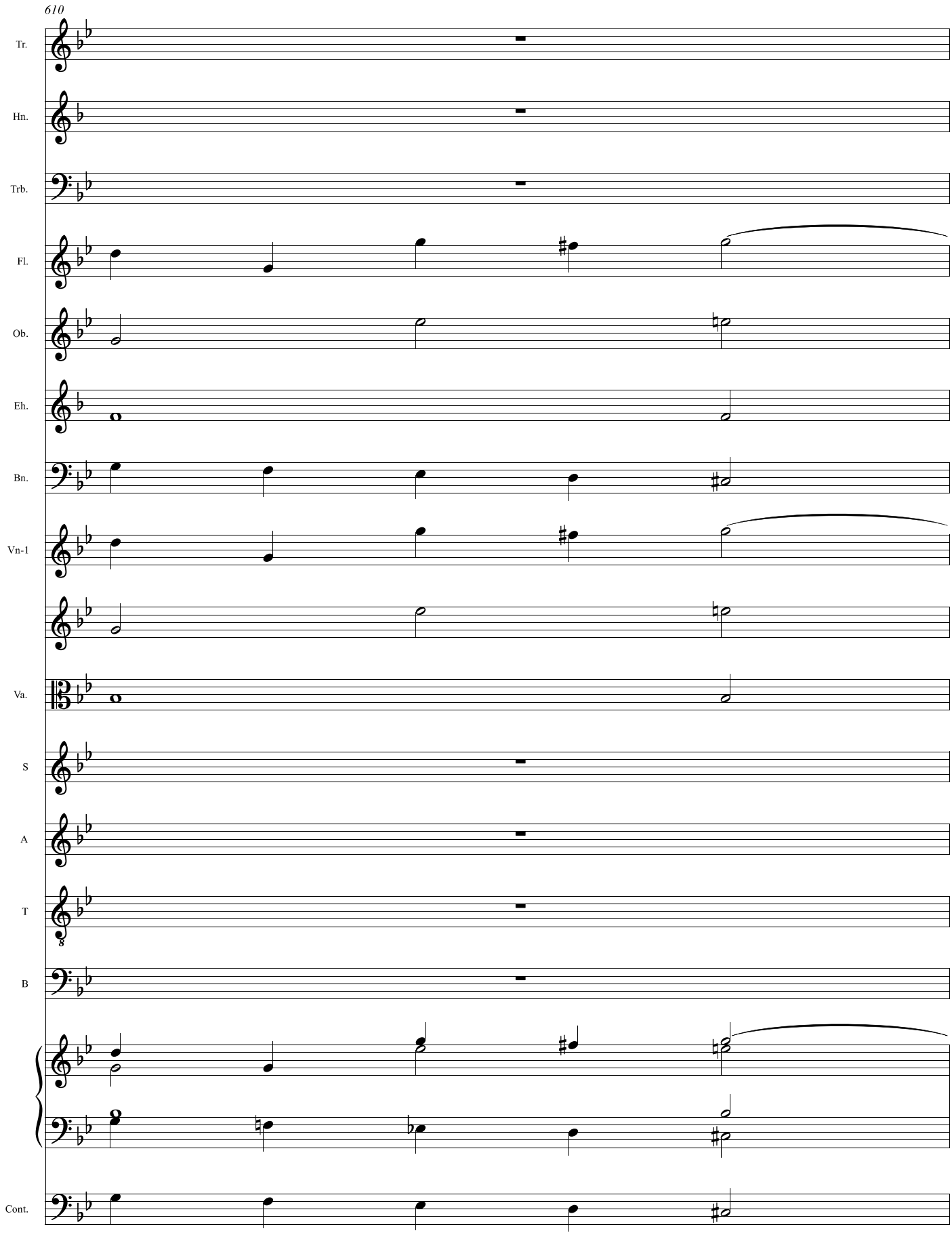
610
Tr.
Hn.
Trb.
Fl.
Ob.
Eh.
Bn.
Vn-1
Va.
S
A
T
B
Cont.
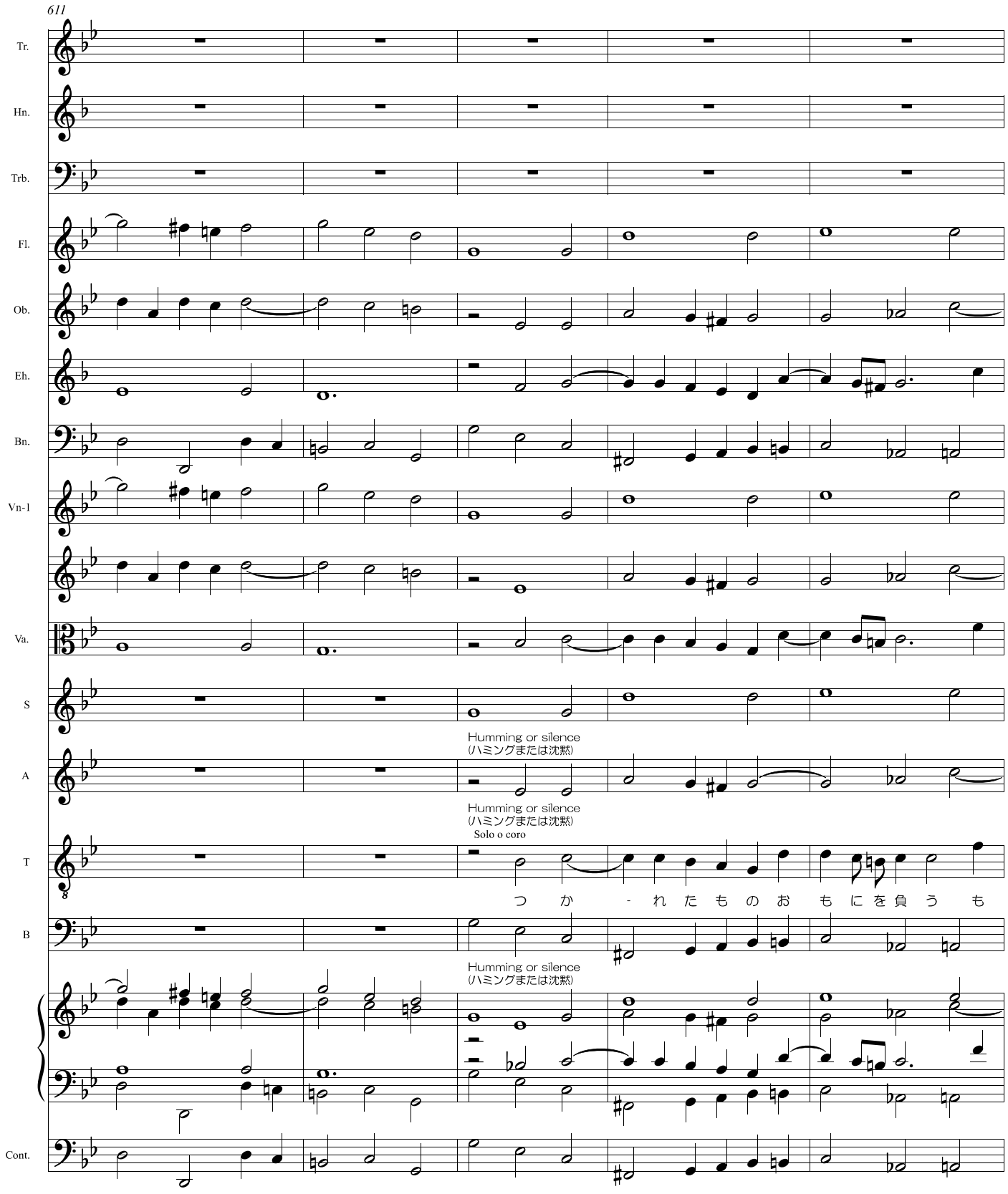
611
Tr.
Hn.
Trb.
Fl.
Ob.
Eh.
Bn.
Vn-1
Va.
S
A
T
B
Cont.
Humming or silence
(ハミングまたは沈黙)
Humming or silence
(ハミングまたは沈黙)
Solo o coro
つ か - れ た も の お も に を 負 う も
Humming or silence
(ハミングまたは沈黙)
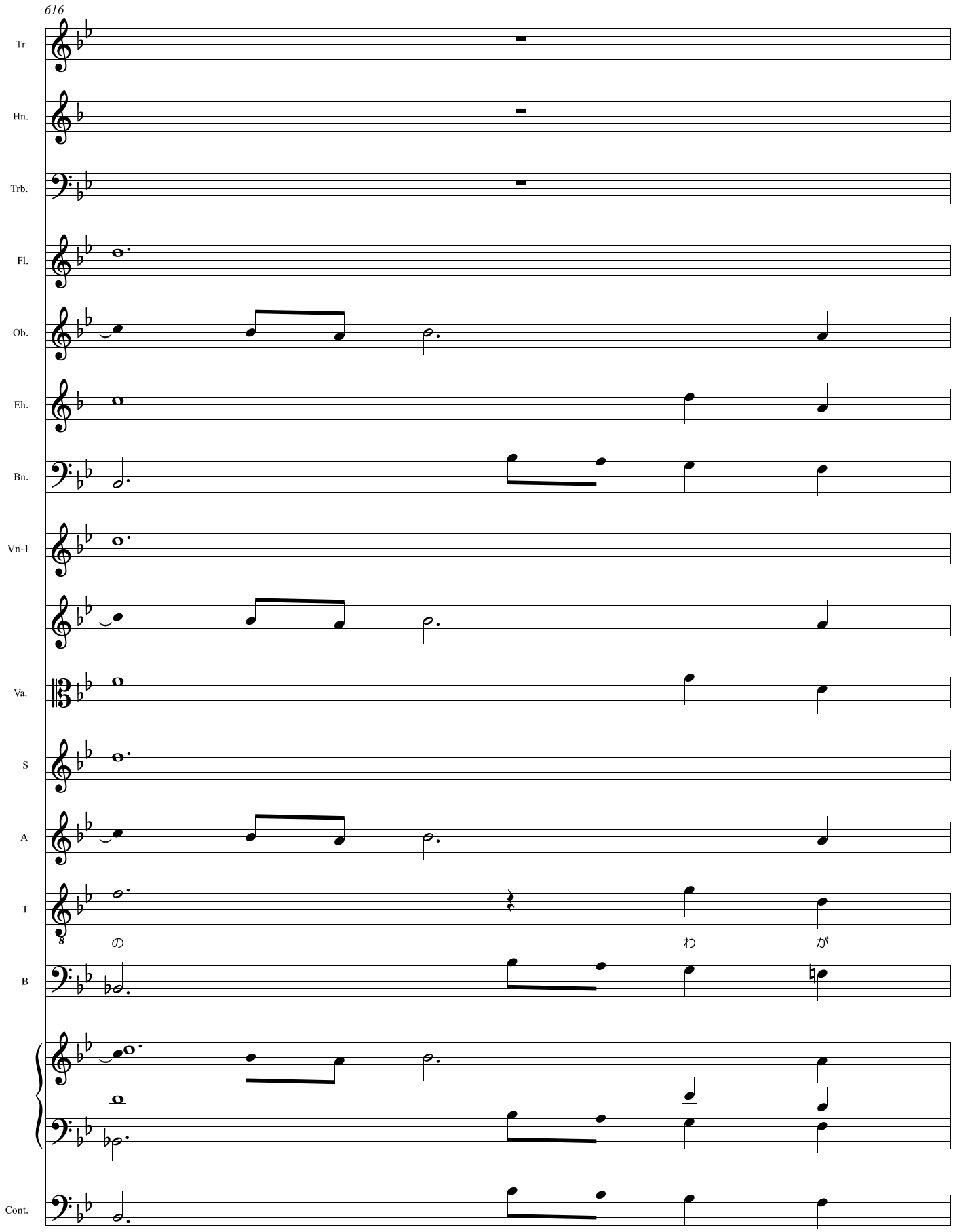
616
Tr.
Hn.
Trb.
Fl.
Ob.
Eh.
Bn.
Vn-1
Va.
S
A
T
の
わ
が
B
Cont.
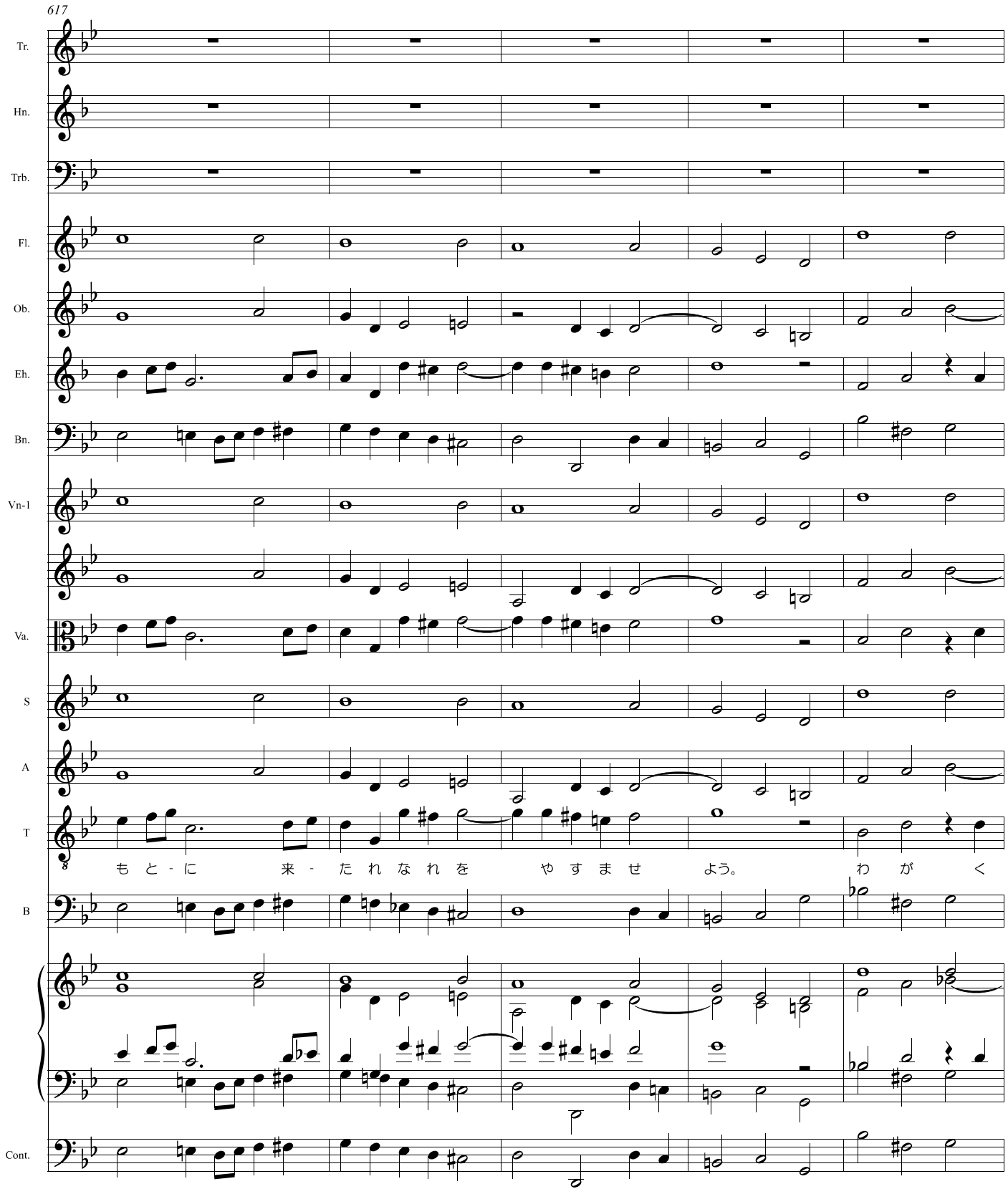
617
Tr.
Hn.
Trb.
Fl.
Ob.
Eh.
Bn.
Vn-1
Va.
S
A
T
B
Cont.
もと-に 来-たれなれを やすませ よう。 わが く

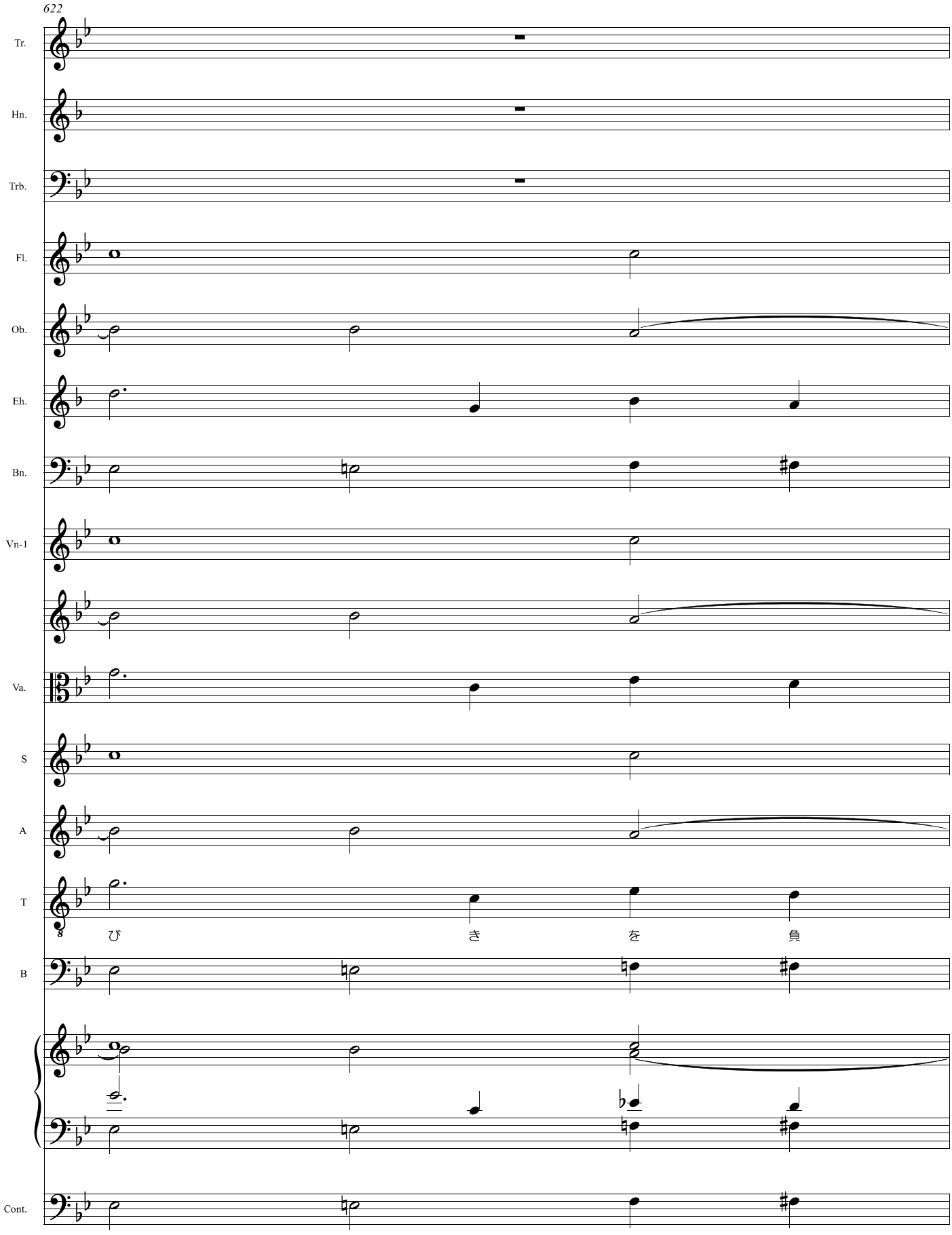
622
Tr.
Hn.
Trb.
Fl.
Ob.
Eh.
Bn.
Vn-1
Va.
S
A
T
び
き
を
負
B
Cont.
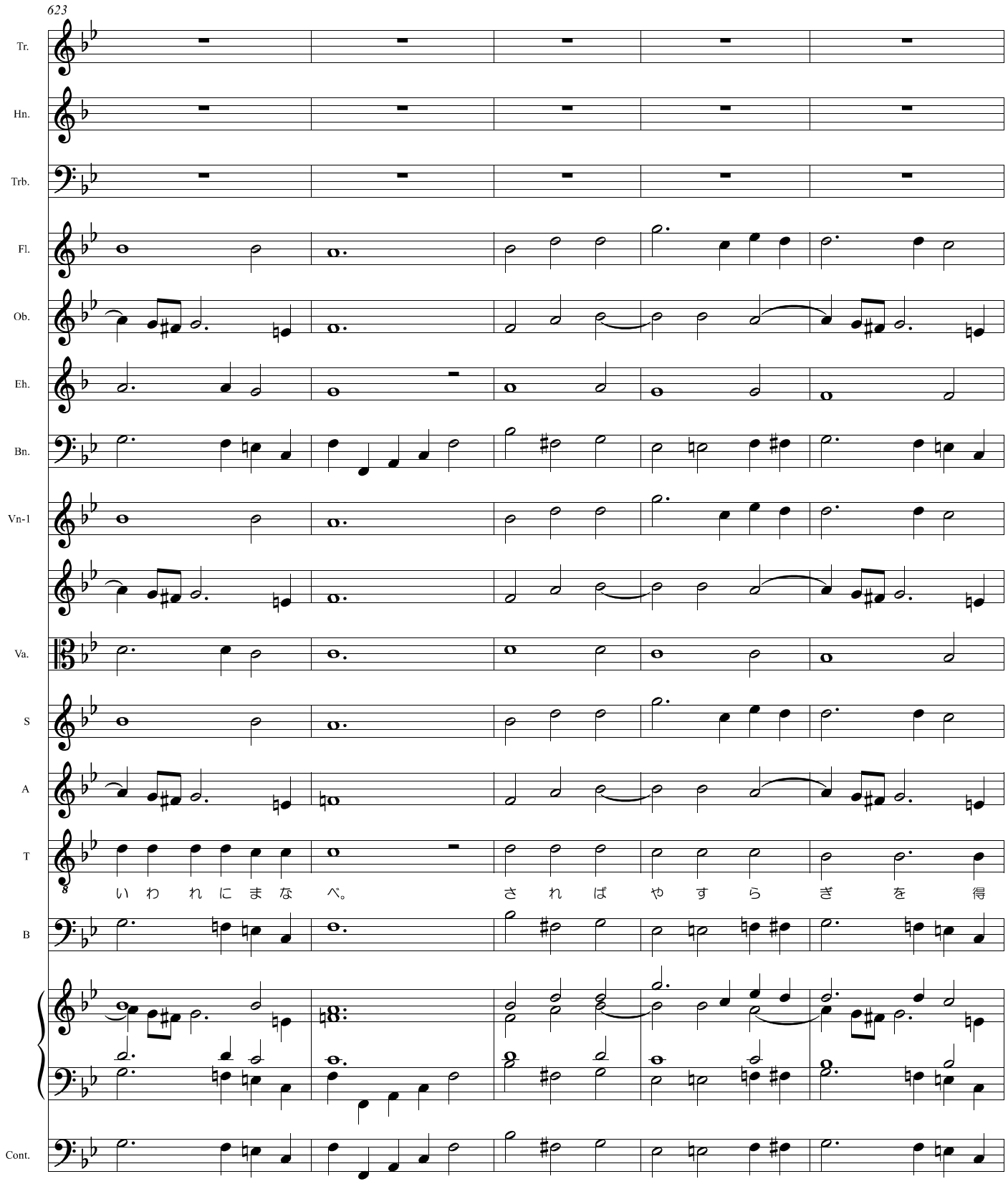
623
Tr.
Hn.
Trb.
Fl.
Ob.
Eh.
Bn.
Vn-1
Va.
S
A
T
B
Cont.
い わ れ に ま な べ。
さ れ ば や す ら ぎ を 得

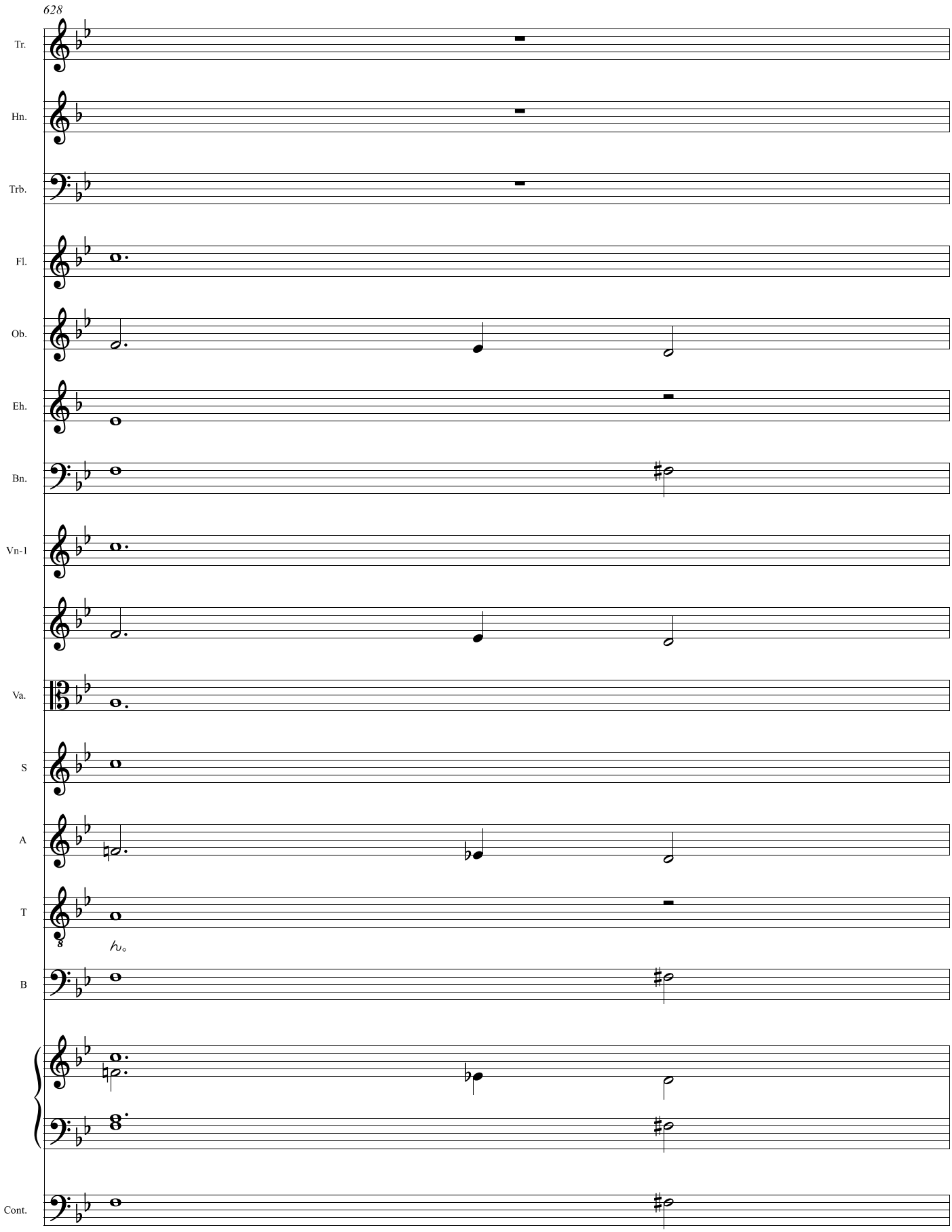
628
Tr.
Hn.
Trb.
Fl.
Ob.
Eh.
Bn.
Vn-1
Va.
S
A
T
B
Cont.
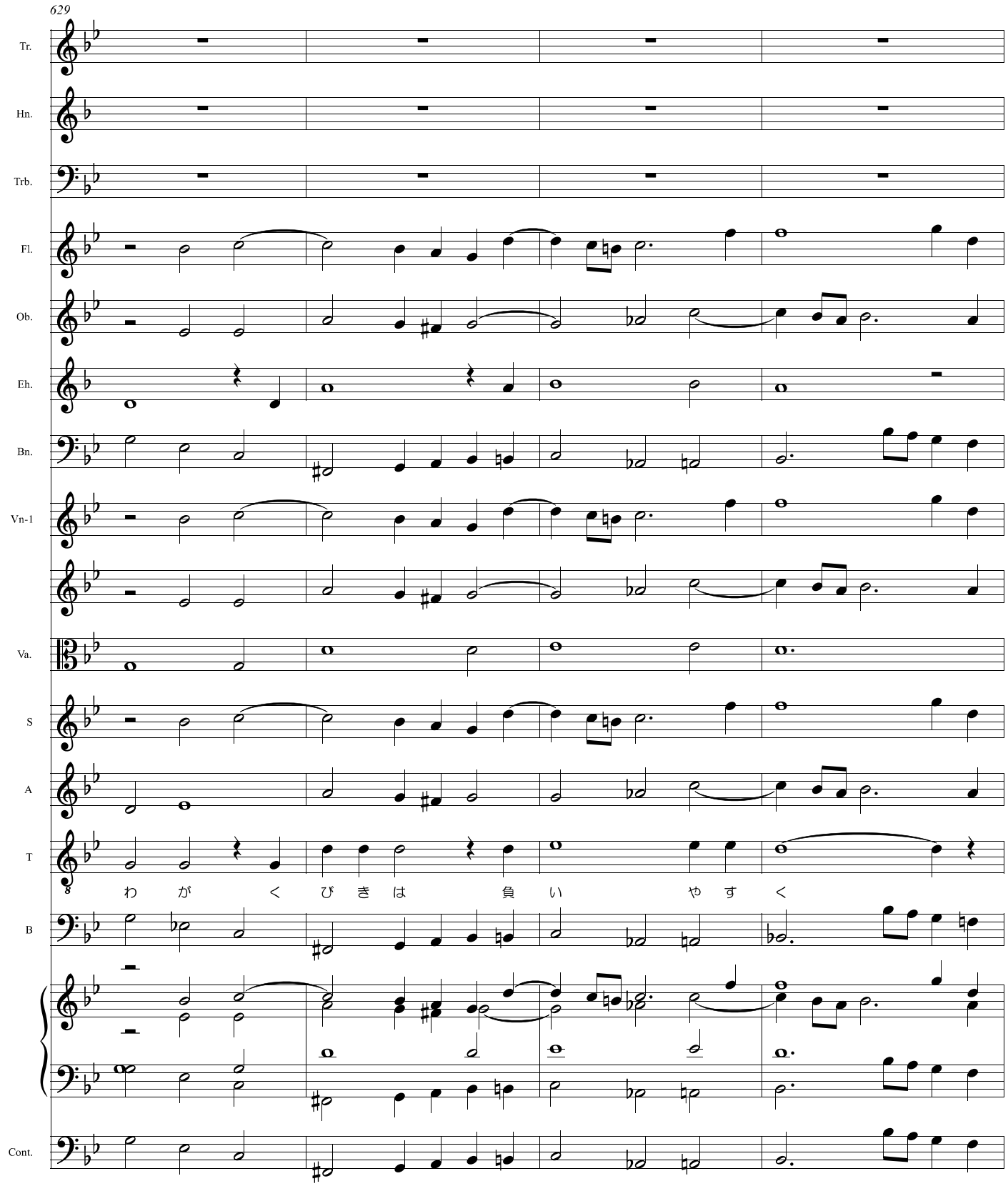
629
Tr.
Hn.
Trb.
Fl.
Ob.
Eh.
Bn.
Vn-1
Va.
S
A
T
わ が く び き は 負 い や す く
B
Cont.
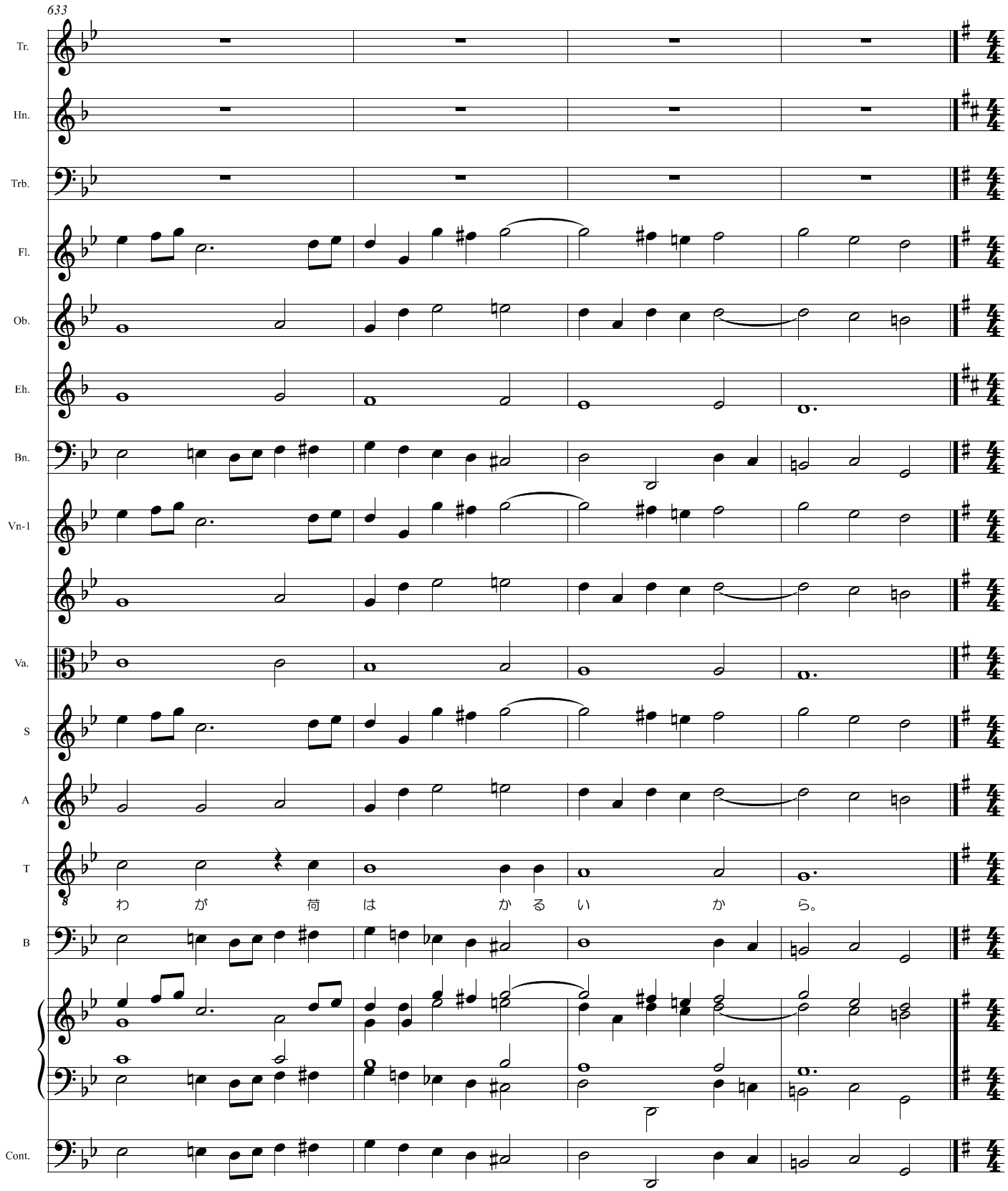
633
Tr.
Hn.
Trb.
Fl.
Ob.
Eh.
Bn.
Vn-1
Va.
S
A
T
わ が 荷 は か る い か ら。
B
Cont.
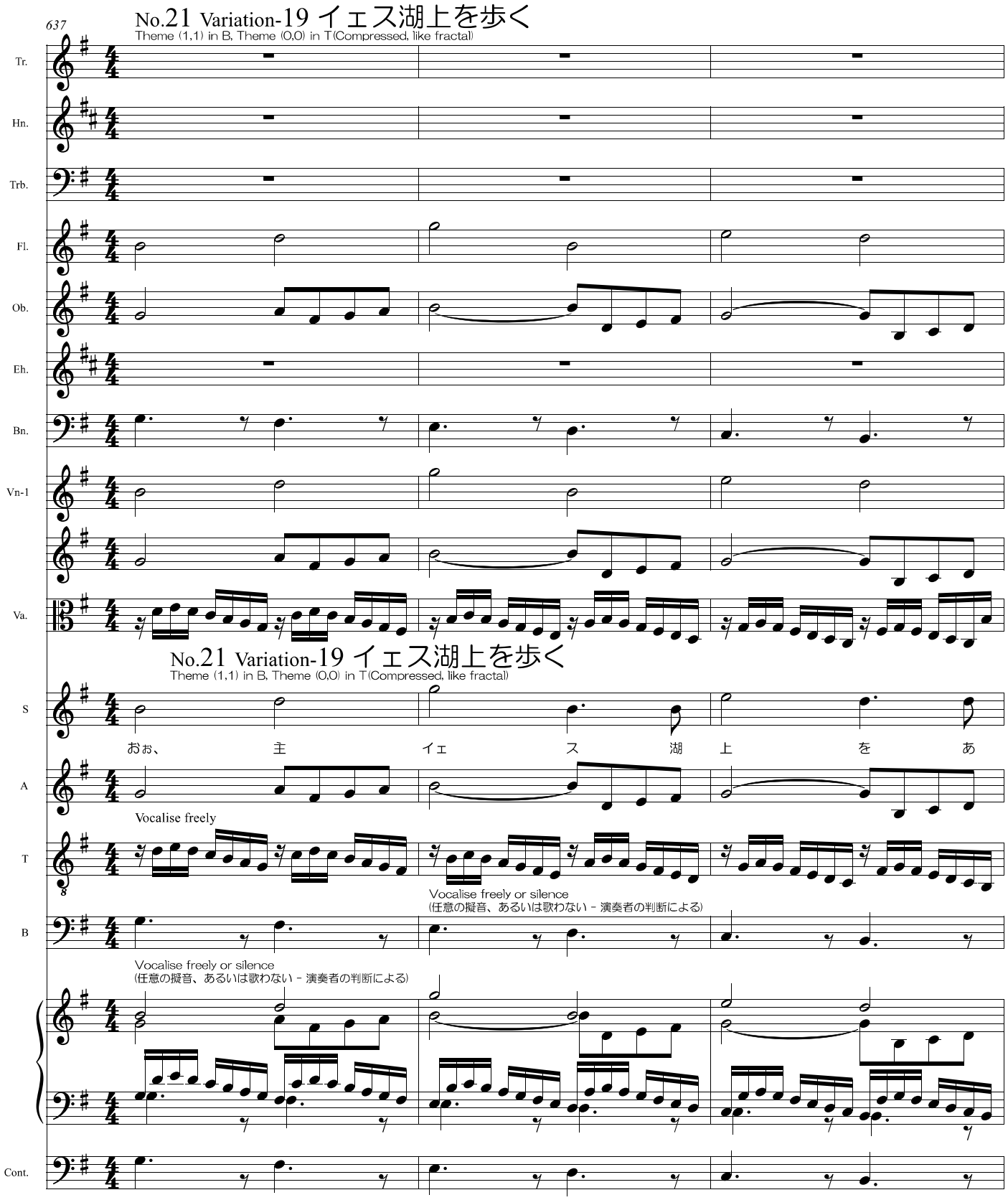
637
No.21 Variation-19 イェス湖上を歩く
Theme (1,1) in B, Theme (0,0) in T(Compressed, like fractal)
Tr.
Hn.
Trb.
Fl.
Ob.
Eh.
Bn.
Vn-1
Va.
No.21 Variation-19 イェス湖上を歩く
Theme (1,1) in B, Theme (0,0) in T(Compressed, like fractal)
S
おぉ、 主 イェ ス 湖 上 を あ
A
Vocalise freely
T
Vocalise freely or silence
(任意の擬音、あるいは歌わない - 演奏者の判断による)
B
Vocalise freely or silence
(任意の擬音、あるいは歌わない - 演奏者の判断による)
Cont.

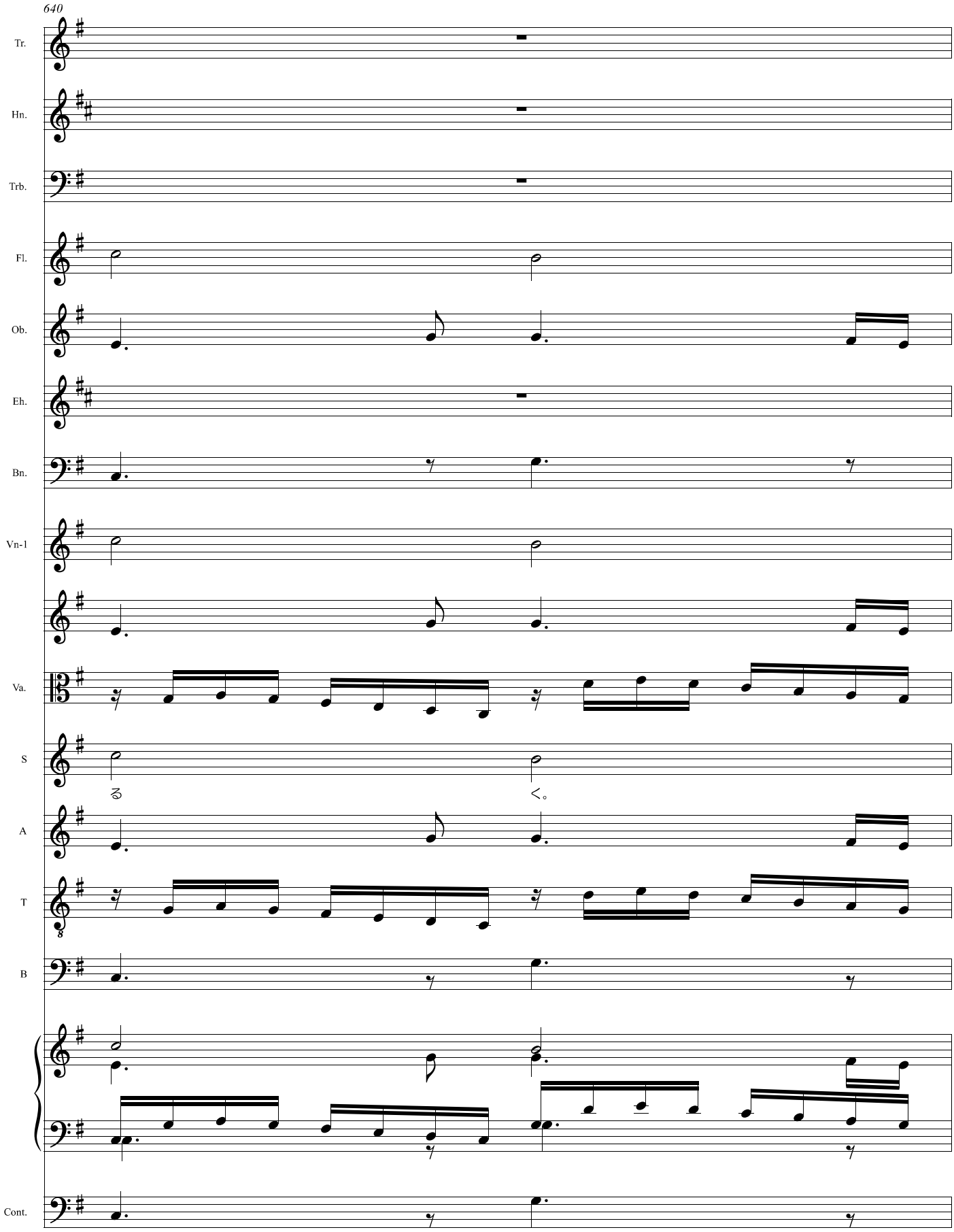
640
Tr.
Hn.
Trb.
Fl.
Ob.
Eh.
Bn.
Vn-1
Va.
S
A
T
B
Cont.
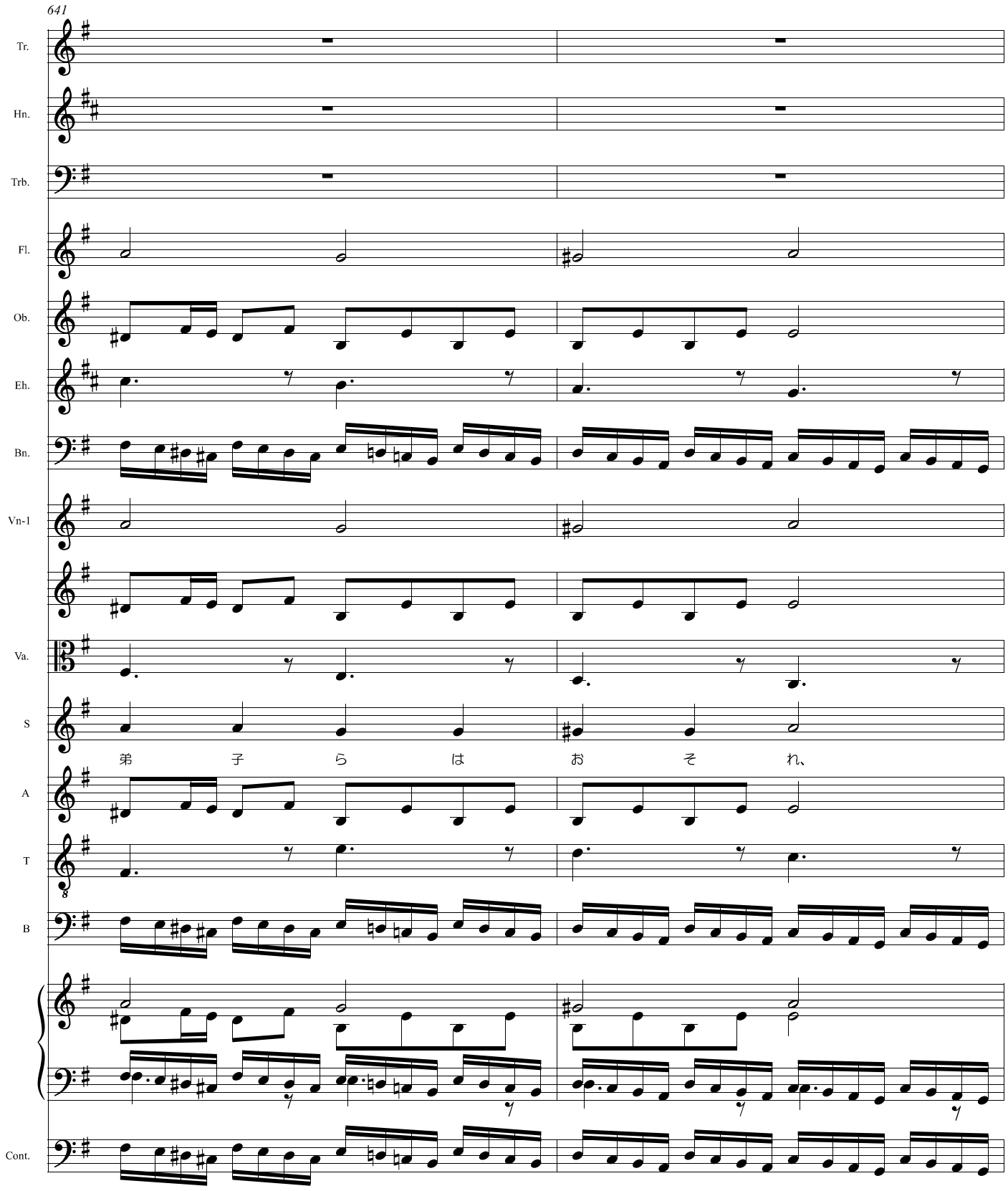
641
Tr.
Hn.
Trb.
Fl.
Ob.
Eh.
Bn.
Vn-1
Va.
S
弟 子 ら は お そ れ、
A
T
B
Cont.

643

Tr.

Hn.

Trb.

Fl.

Ob.

Eh.

Bn.

Vn-1

Va.

S

お　び　え　さ　け　- - - ぶ。

A

T

B

Cont.
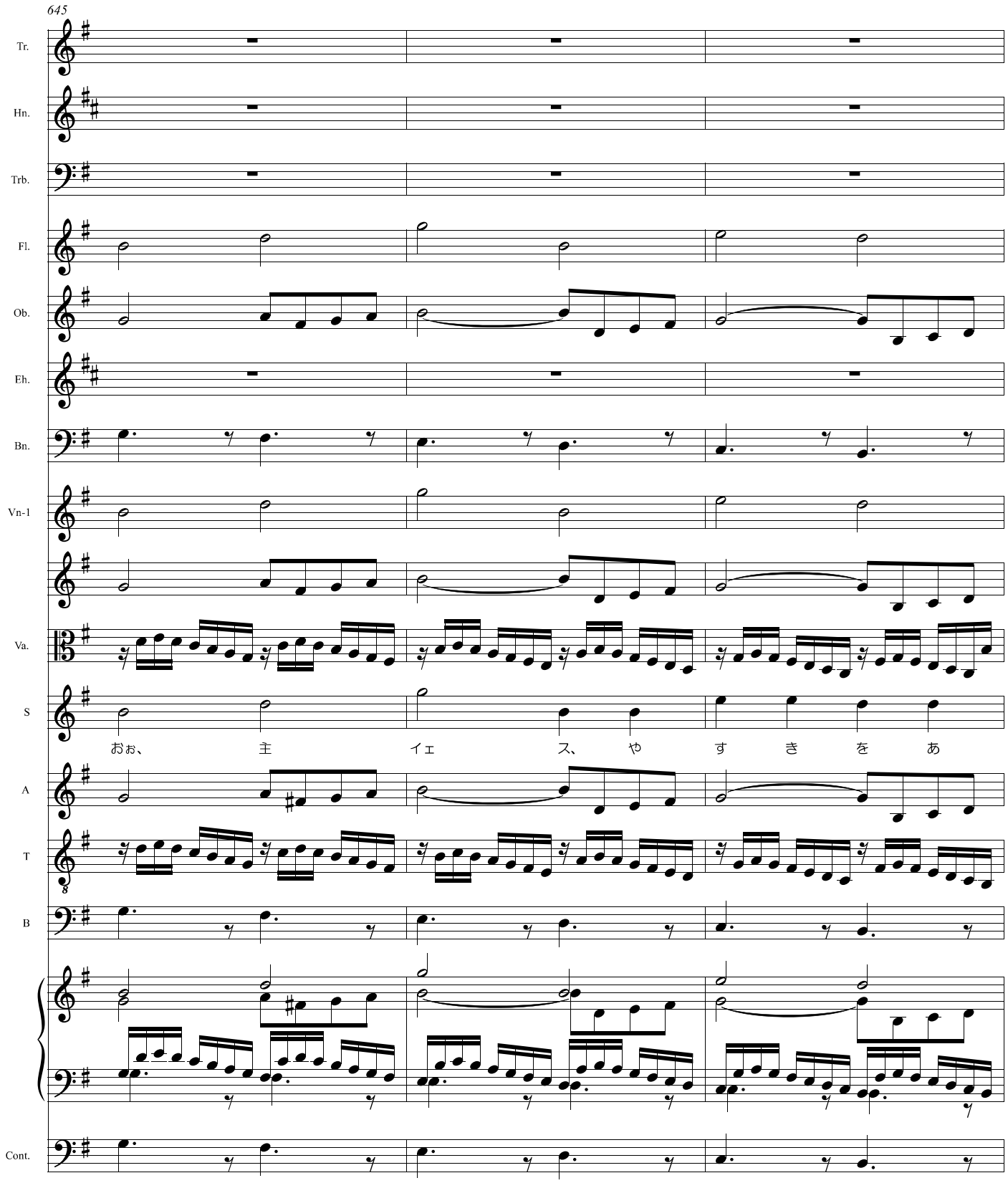
645
Tr.
Hn.
Trb.
Fl.
Ob.
Eh.
Bn.
Vn-1
Va.
S
おぉ、 主 イェ ス、 や す き を あ
A
T
B
Cont.
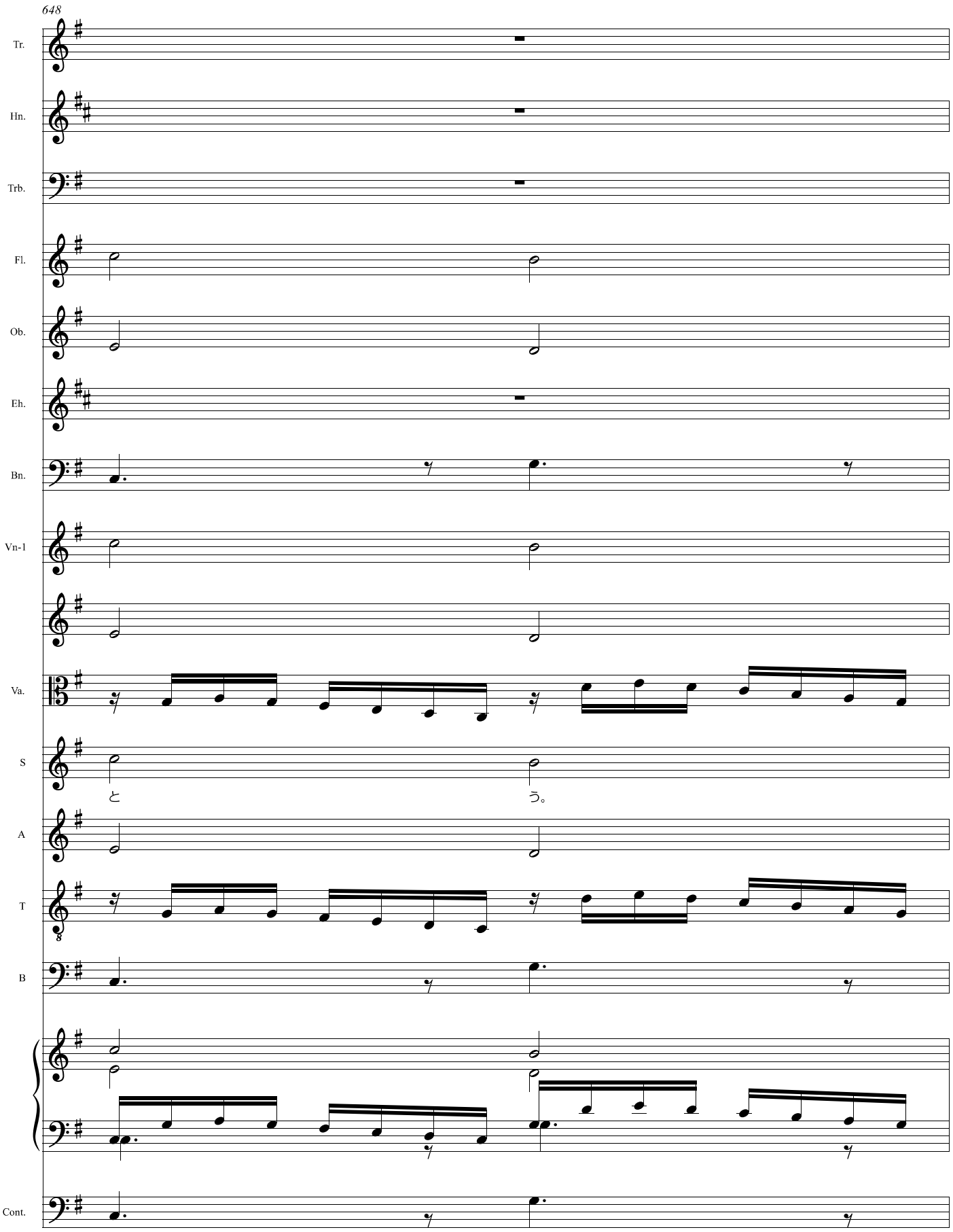
648
Tr.
Hn.
Trb.
Fl.
Ob.
Eh.
Bn.
Vn-1
Va.
S
と
う。
A
T
B
Cont.
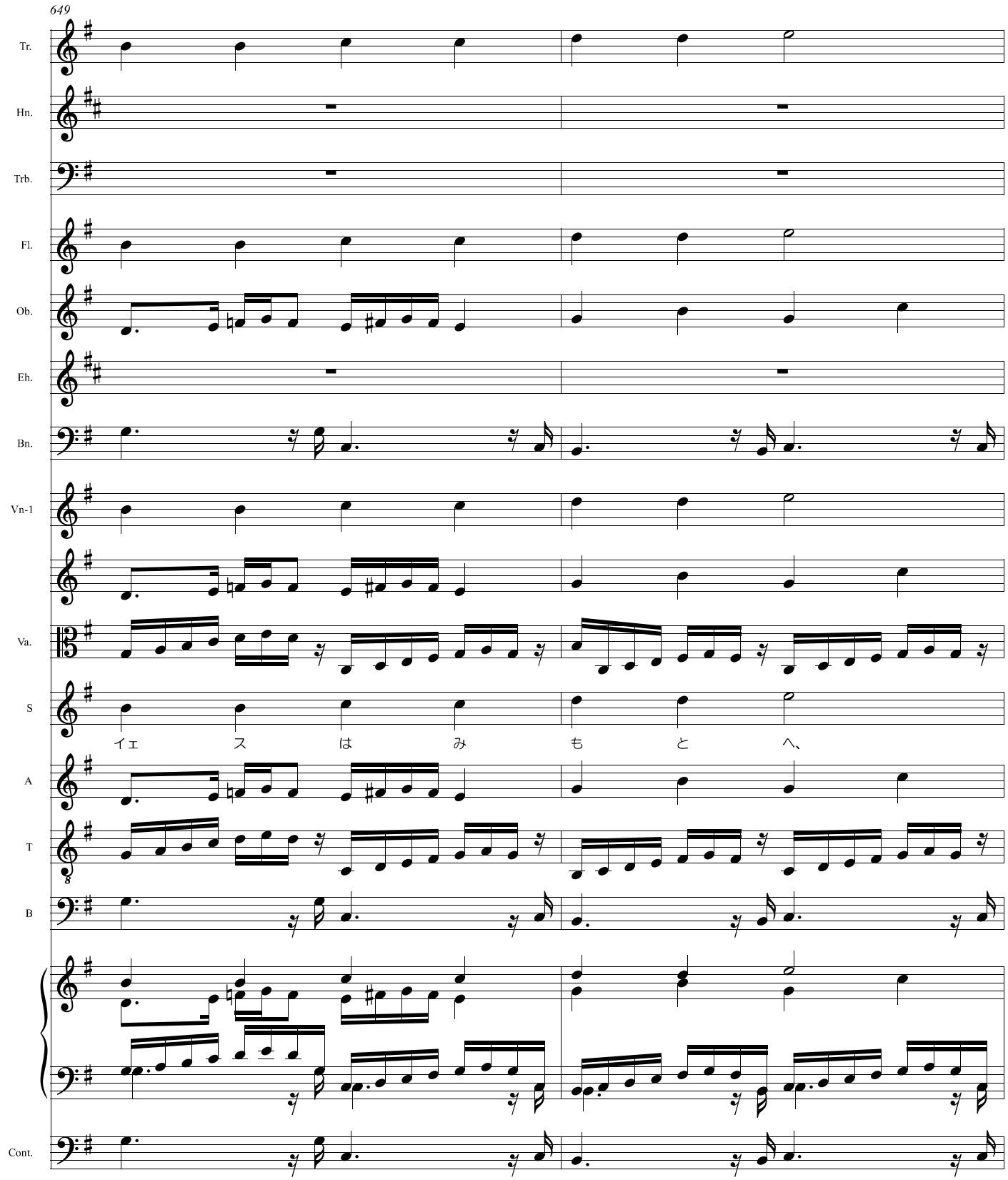
649
Tr.
Hn.
Trb.
Fl.
Ob.
Eh.
Bn.
Vn-1
Va.
S
イェ ス は み も と へ、
A
T
B
Cont.
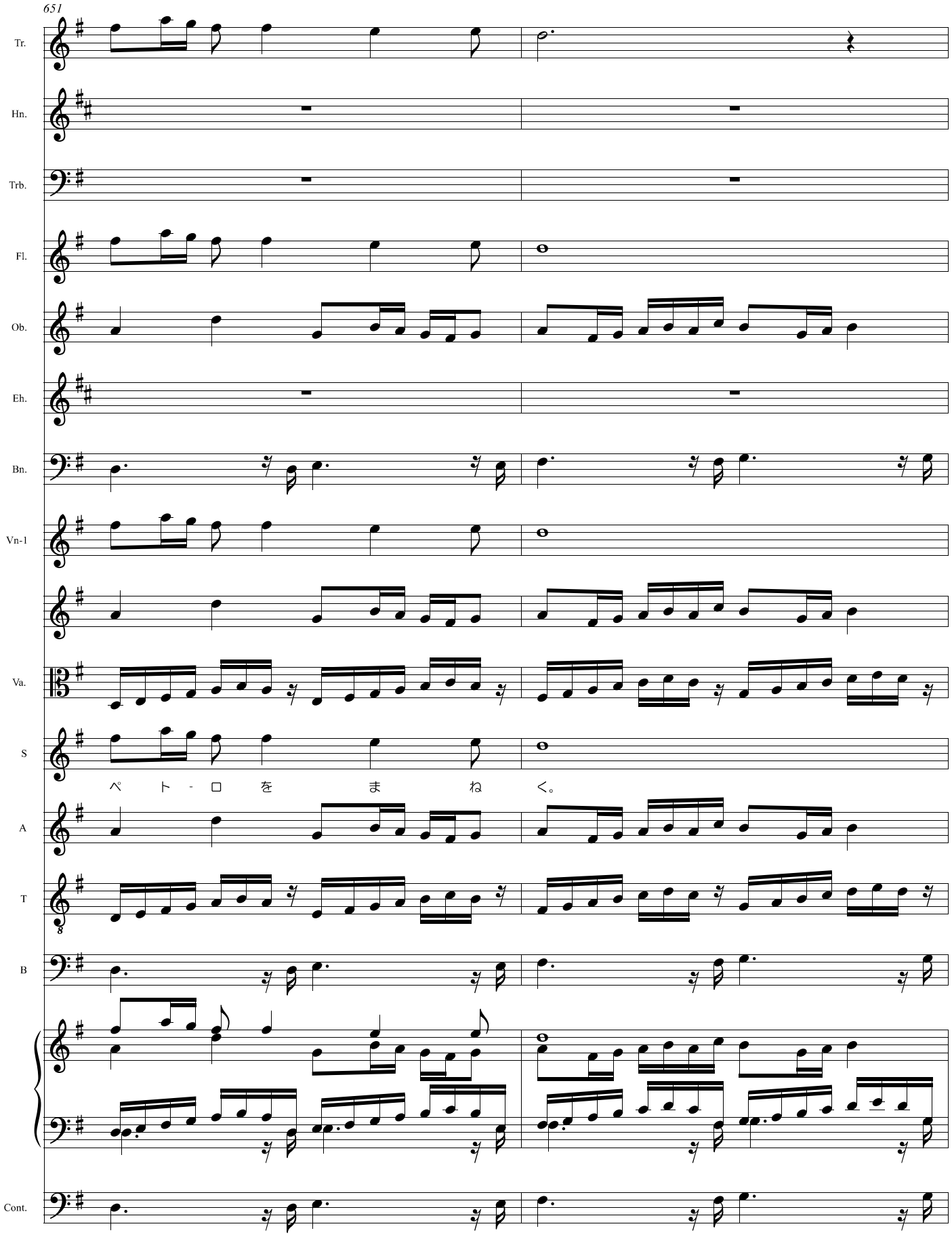
651
Tr.
Hn.
Trb.
Fl.
Ob.
Eh.
Bn.
Vn-1
Va.
S
ペ ト - ロ を ま ね く。
A
T
B
Cont.
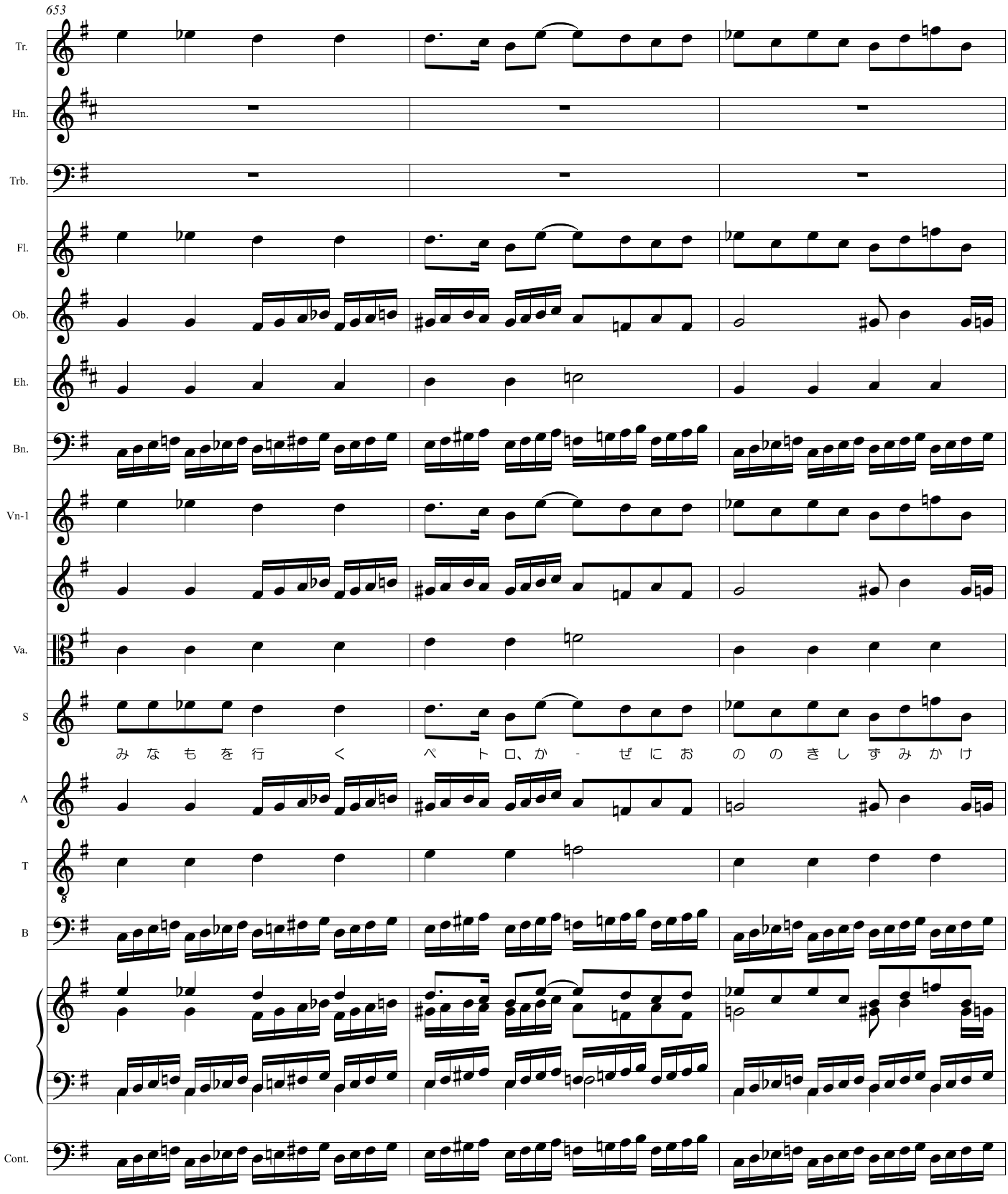
653
Tr.
Hn.
Trb.
Fl.
Ob.
Eh.
Bn.
Vn-1
Va.
S
みなもを行く ペトロ、かぜにおののきしずみかけ
A
T
B
Cont.
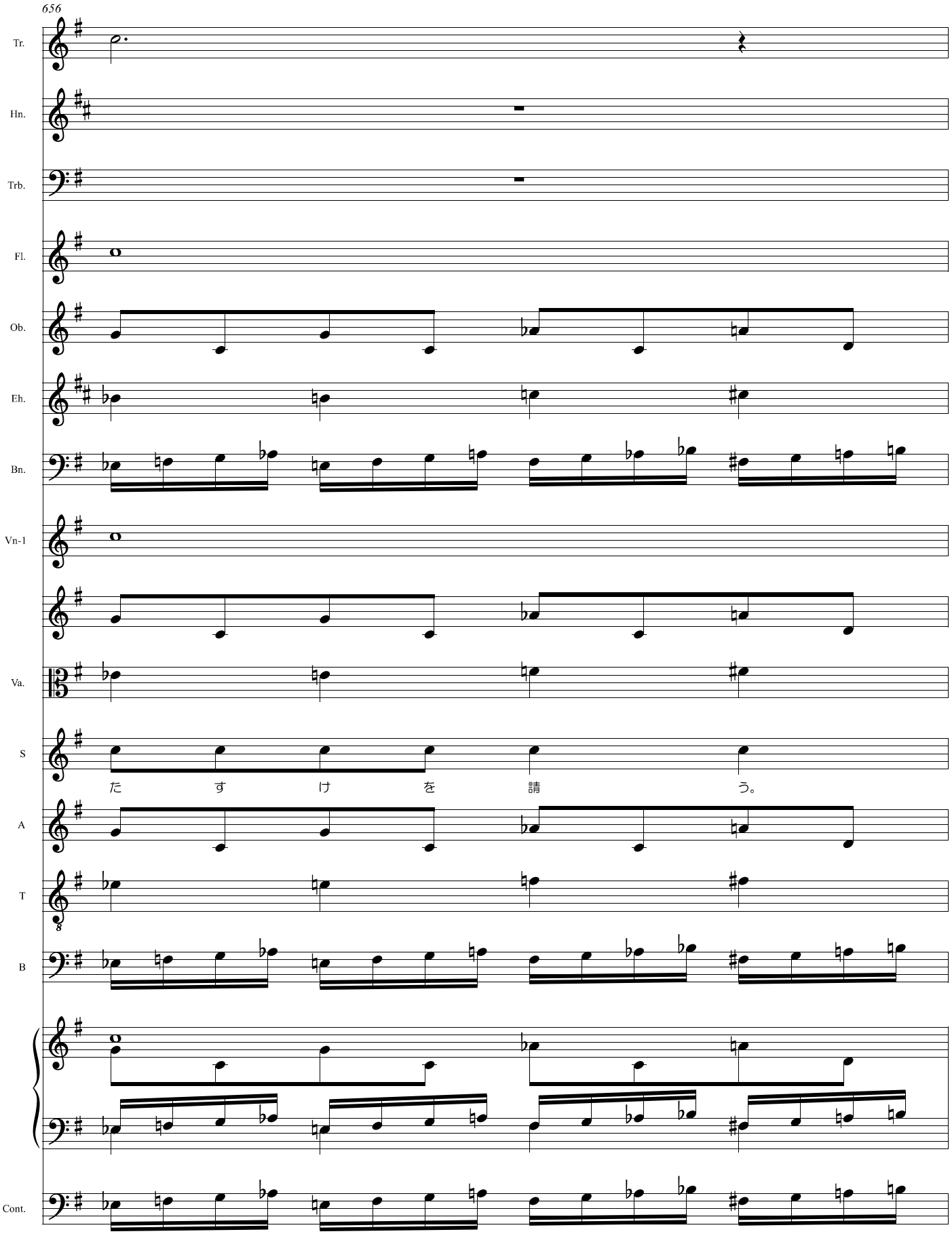
656
Tr.
Hn.
Trb.
Fl.
Ob.
Eh.
Bn.
Vn-1
Va.
S
た す け を 請 う。
A
T
B
Cont.
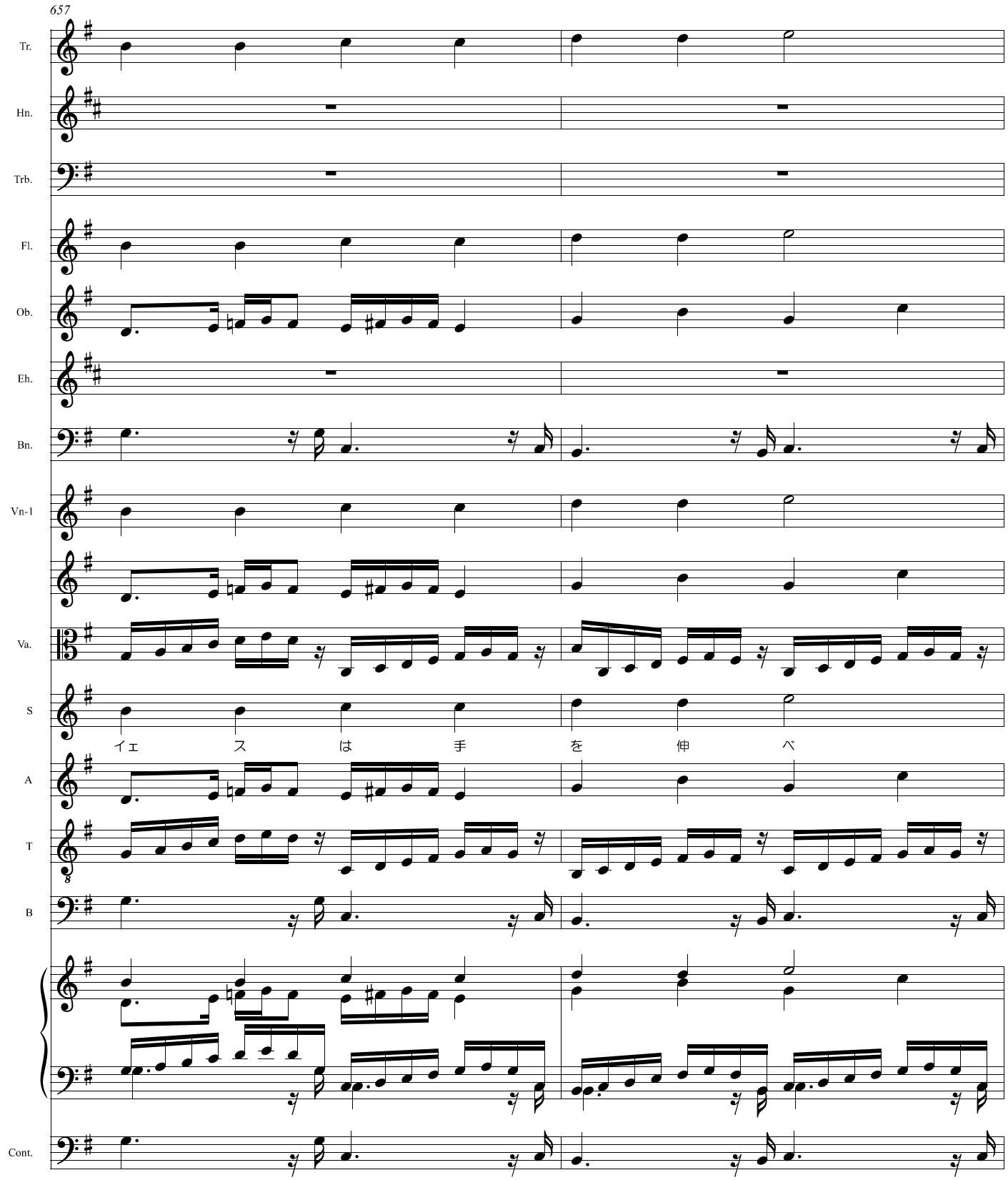
657
Tr.
Hn.
Trb.
Fl.
Ob.
Eh.
Bn.
Vn-1
Va.
S
イェ ス は 手 を 伸 べ
A
T
B
Cont.
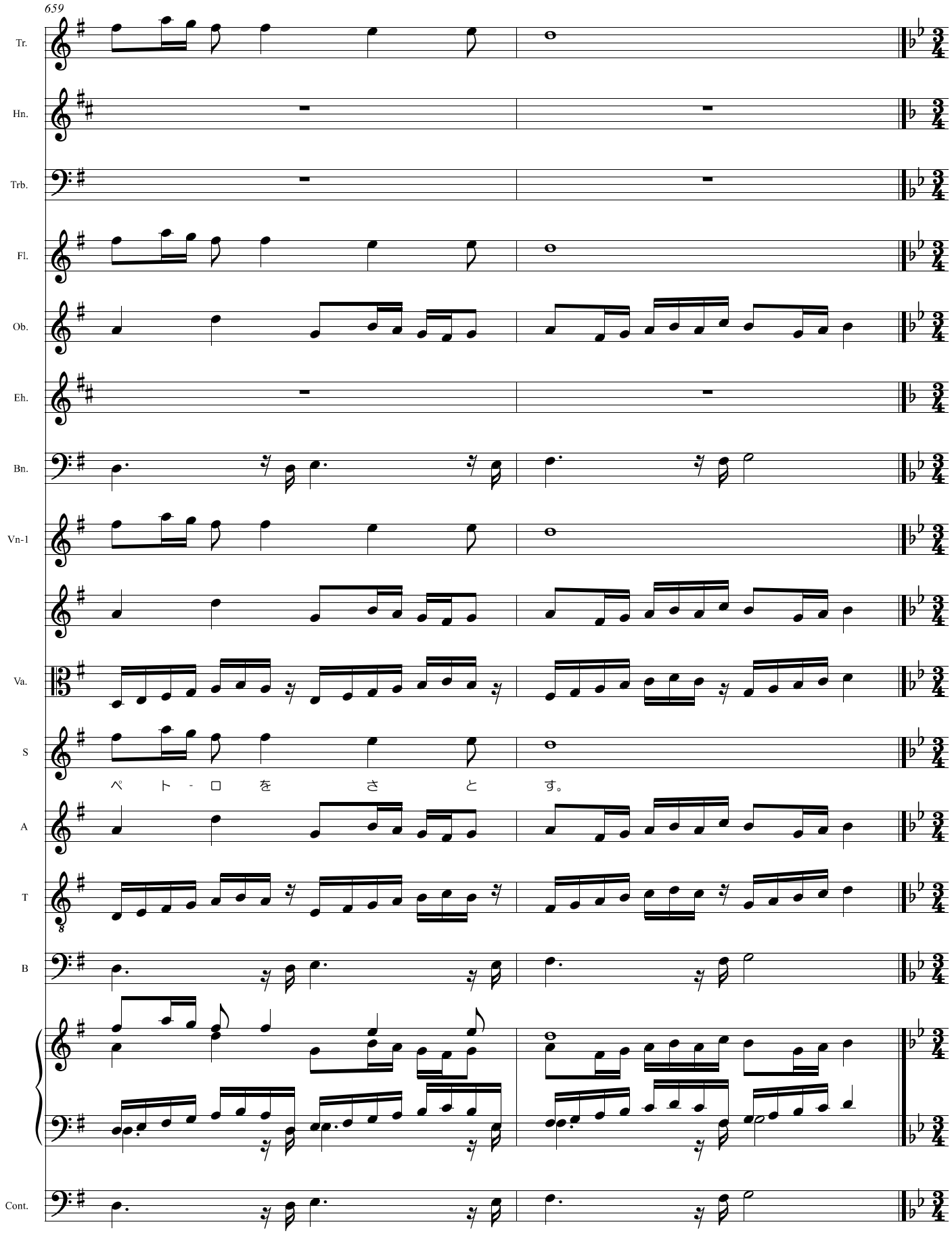
659
Tr.
Hn.
Trb.
Fl.
Ob.
Eh.
Bn.
Vn-1
Va.
S
ペ ト - ロ を さ と す。
A
T
B
Cont.
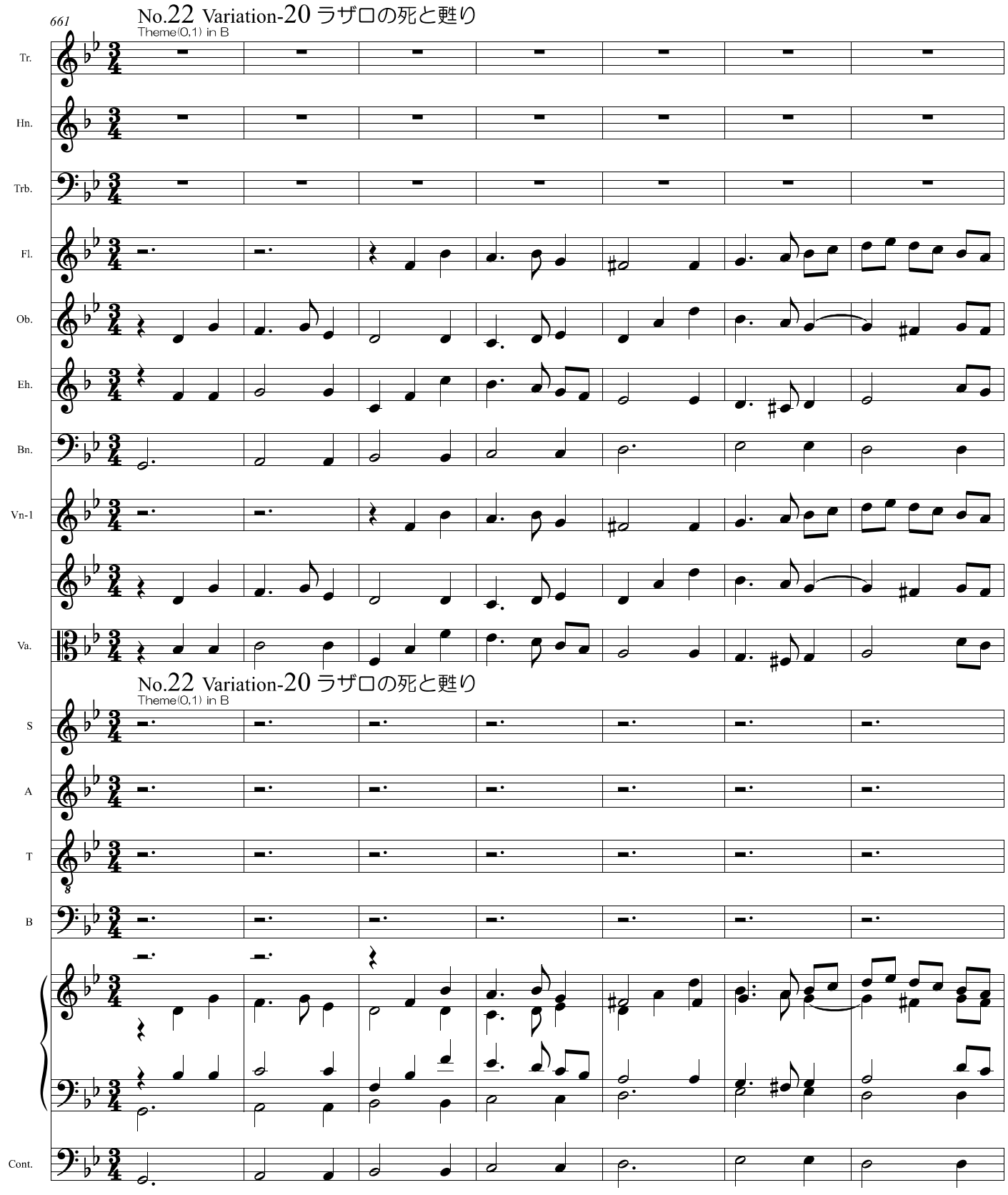
661
No.22 Variation-20 ラザロの死と甦り
Theme(0,1) in B
Tr.
Hn.
Trb.
Fl.
Ob.
Eh.
Bn.
Vn-1
Va.
No.22 Variation-20 ラザロの死と甦り
Theme(0,1) in B
S
A
T
B
Cont.
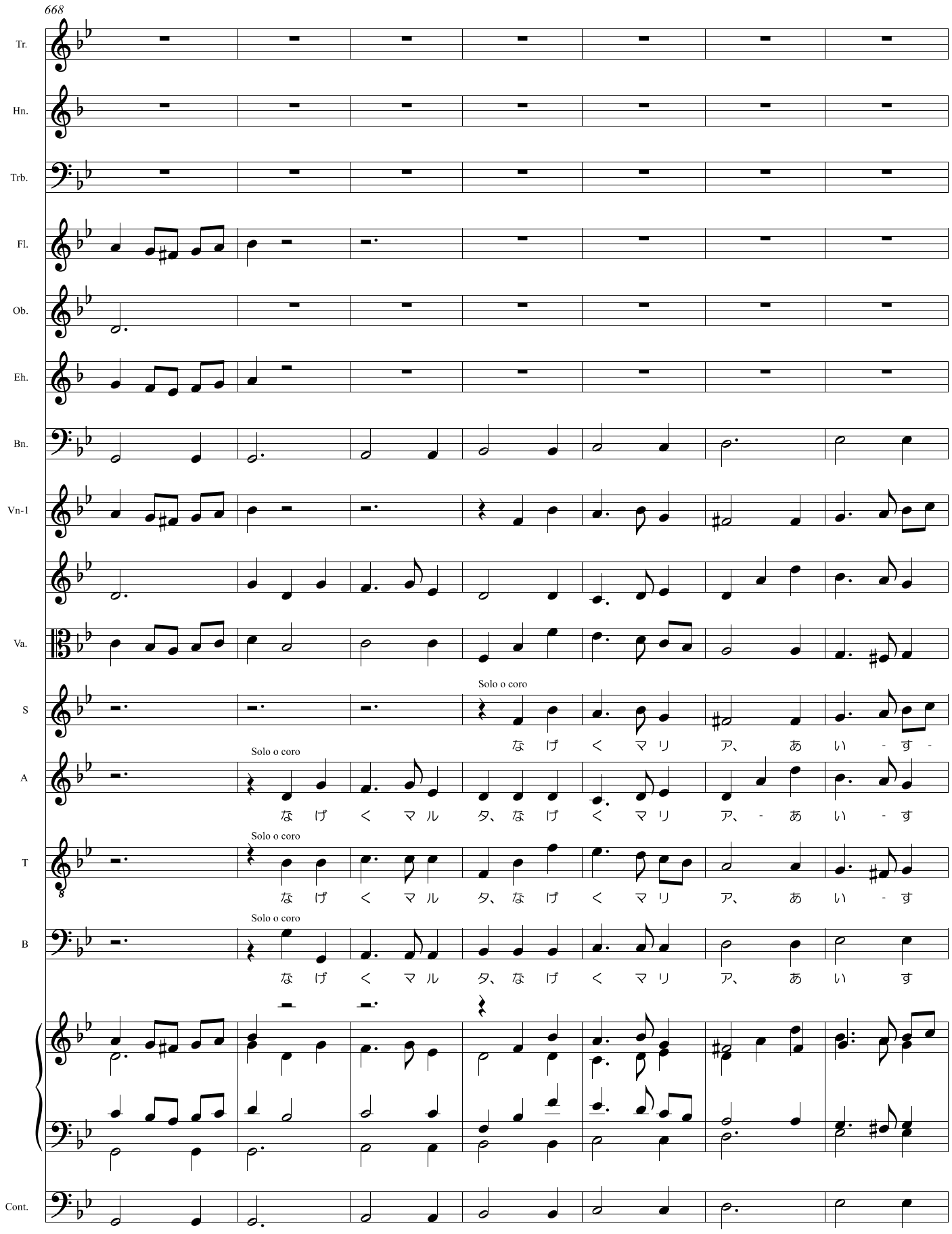
668
Tr.
Hn.
Trb.
Fl.
Ob.
Eh.
Bn.
Vn-1
Va.
S
A
T
B
Cont.
Solo o coro
な げ く マ リ ア、 あ い - す -
Solo o coro
な げ く マ ル タ、 な げ く マ リ ア、 - あ い - す
Solo o coro
な げ く マ ル タ、 な げ く マ リ ア、 あ い - す
Solo o coro
な げ く マ ル タ、 な げ く マ リ ア、 あ い す
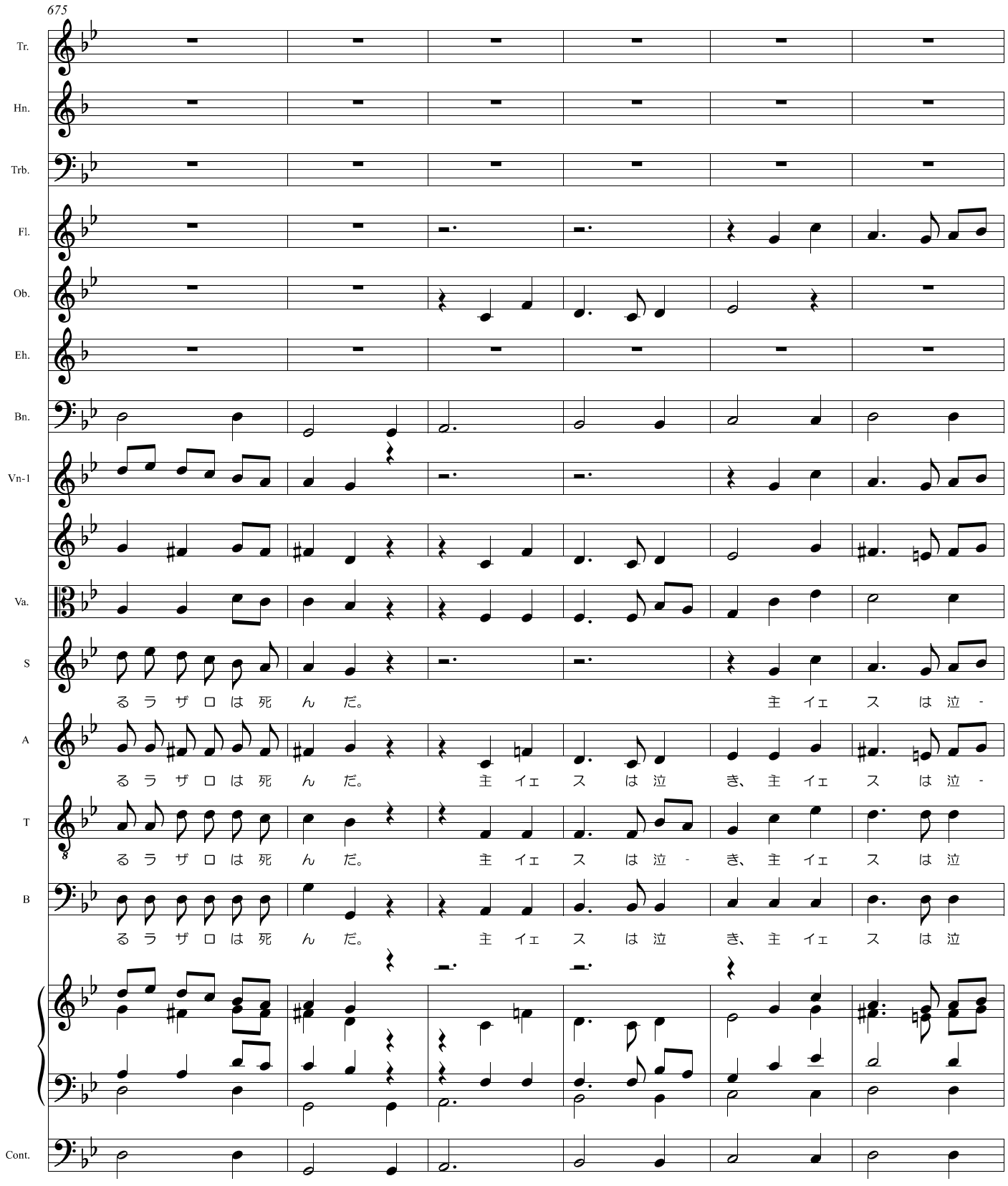
675
Tr.
Hn.
Trb.
Fl.
Ob.
Eh.
Bn.
Vn-1
Va.
S
A
T
B
Cont.
る ラ ザ ロ は 死 ん だ。 主 イェ ス は 泣 -
る ラ ザ ロ は 死 ん だ。 主 イェ ス は 泣 き、 主 イェ ス は 泣 -
る ラ ザ ロ は 死 ん だ。 主 イェ ス は 泣 - き、 主 イェ ス は 泣
る ラ ザ ロ は 死 ん だ。 主 イェ ス は 泣 き、 主 イェ ス は 泣
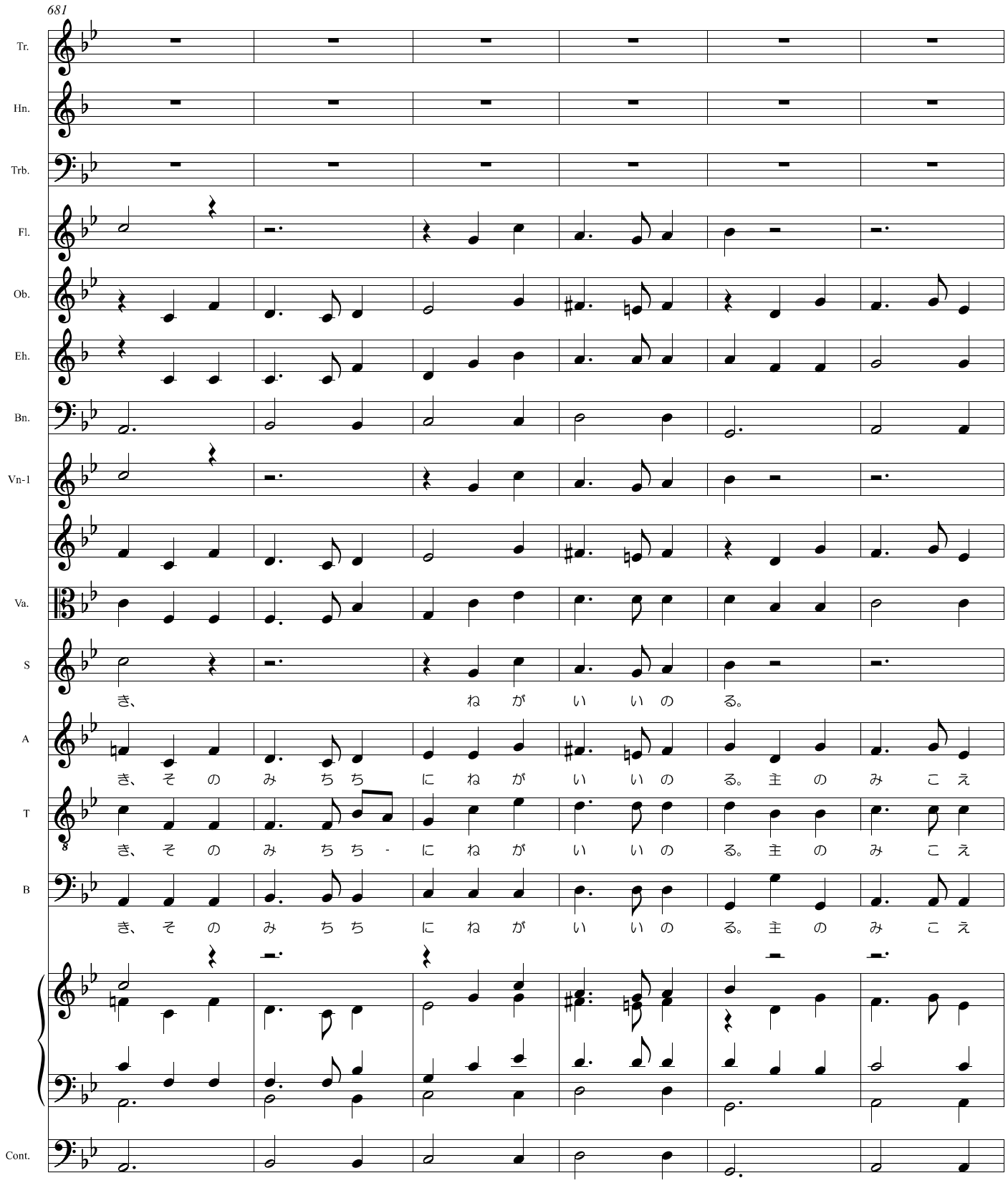
681
Tr.
Hn.
Trb.
Fl.
Ob.
Eh.
Bn.
Vn-1
Va.
S
き、 ね が い い の る。
A
き、 そ の み ち ち に ね が い い の る。 主 の み こ え
T
き、 そ の み ち ち - に ね が い い の る。 主 の み こ え
B
き、 そ の み ち ち に ね が い い の る。 主 の み こ え
Cont.
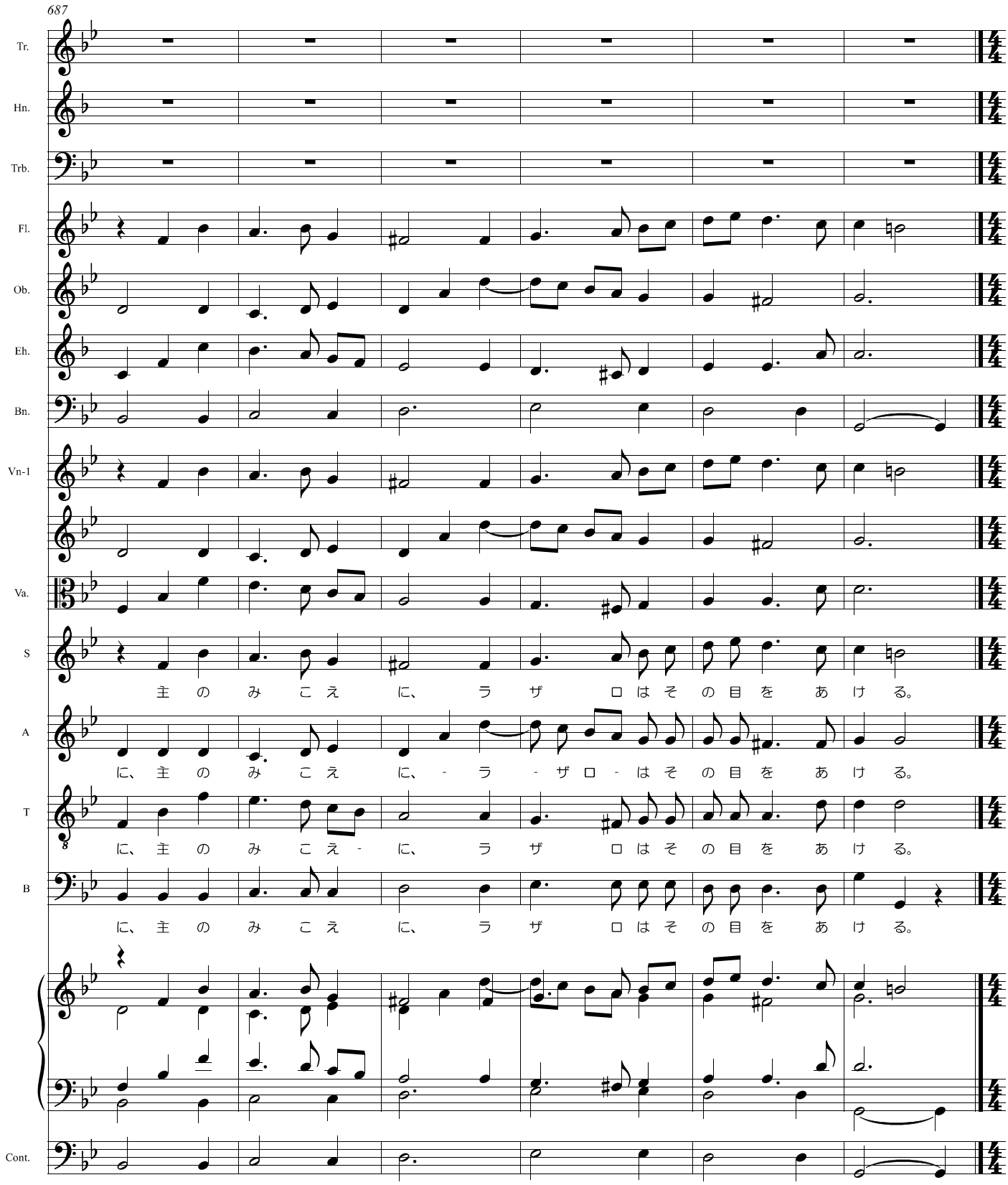
687
Tr.
Hn.
Trb.
Fl.
Ob.
Eh.
Bn.
Vn-1
Va.
S
主 の み こ え に、 ラ ザ ロ は そ の 目 を あ け る。
A
に、 主 の み こ え に、 - ラ - ザ ロ - は そ の 目 を あ け る。
T
に、 主 の み こ え - に、 ラ ザ ロ は そ の 目 を あ け る。
B
に、 主 の み こ え に、 ラ ザ ロ は そ の 目 を あ け る。
Cont.

693

No.23 Variation-21 イェスにすがる2人のカノン

Theme(0,0) in S/A Canon

Tr.

Hn.

Trb.

Fl.

Ob.

Eh.

Bn.

Vn-1

Va.

No.23 Variation-21 イェスにすがる2人のカノン

Theme(0,0) in S/A Canon

S

主よ　主よ　あわれみ - - を あわ　れみ - - をお　あたえくだ　さい!

A

主よ　主　よ　あわれみ - - をあ わ　れみ - - をお

T

あ わ れ み　を 主 - よあわ れみを　あわれみ - をあわれみ　をお

B

あ わ れ み　を - - 主よ　あ わ れ みを　お あたえくだ -

Cont.
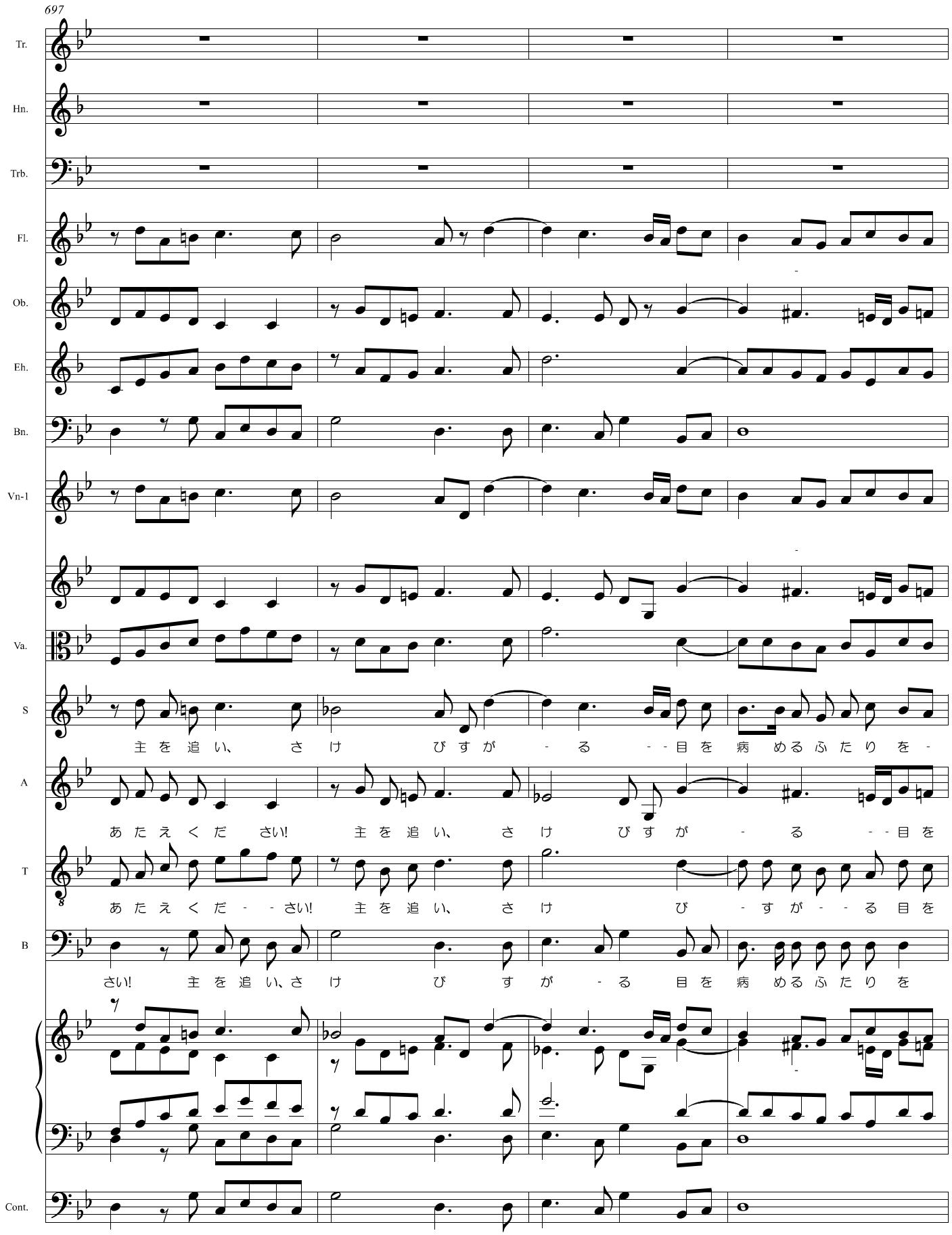
697
Tr.
Hn.
Trb.
Fl.
Ob.
Eh.
Bn.
Vn-1
Va.
S
主 を 追 い、 さ け び す が - る - - 目 を 病 め る ふ た り を -
A
あ た え く だ さい! 主 を 追 い、 さ け び す が - る - - 目 を
T
あ た え く だ - - さい! 主 を 追 い、 さ け び - す が - - る 目 を
B
さい! 主 を 追 い、さ け び す が - る 目 を 病 め る ふ た り を
Cont.
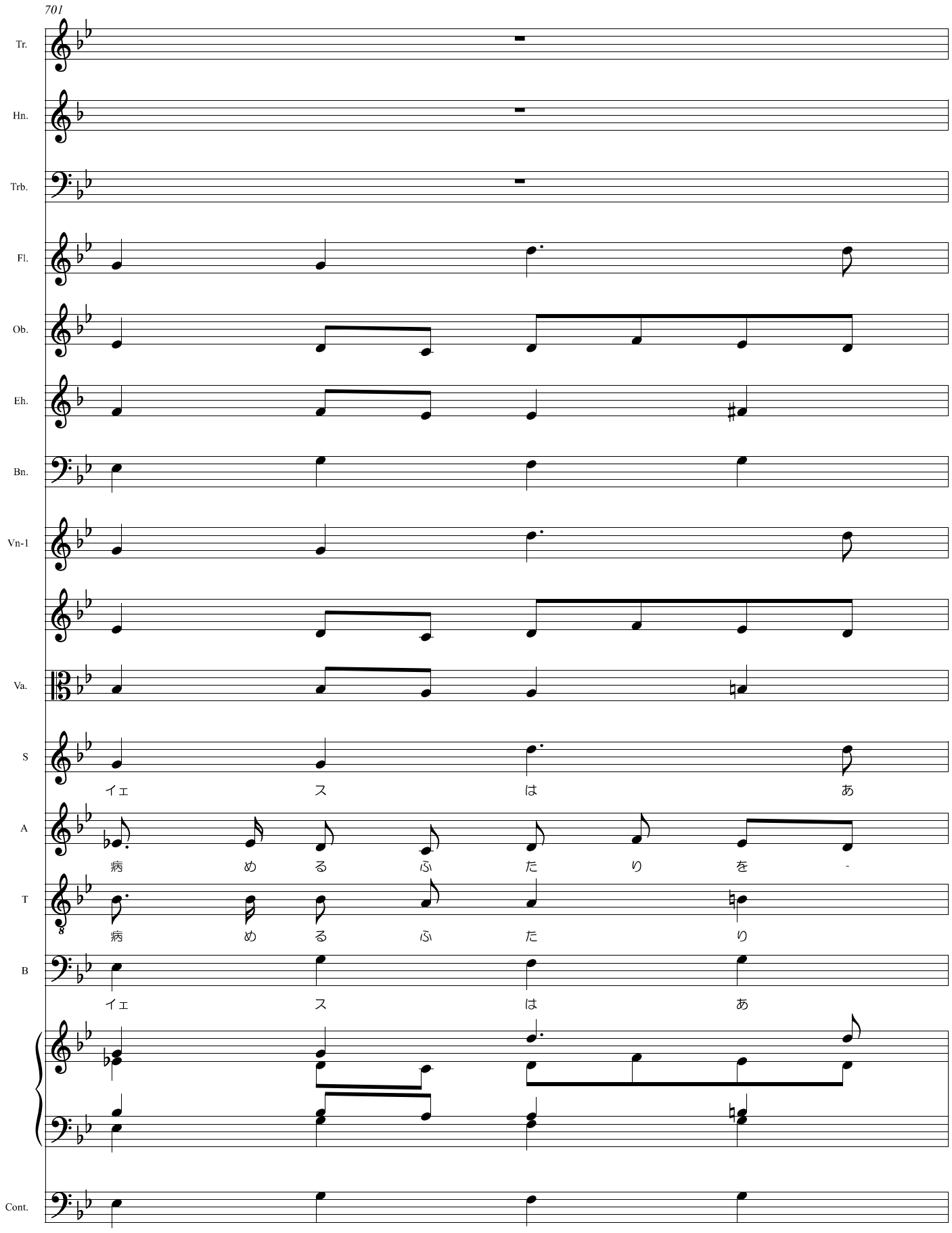
701
Tr.
Hn.
Trb.
Fl.
Ob.
Eh.
Bn.
Vn-1
Va.
S
イェ ス は あ
A
病 め る ふ た り を -
T
病 め る ふ た り
B
イェ ス は あ
Cont.
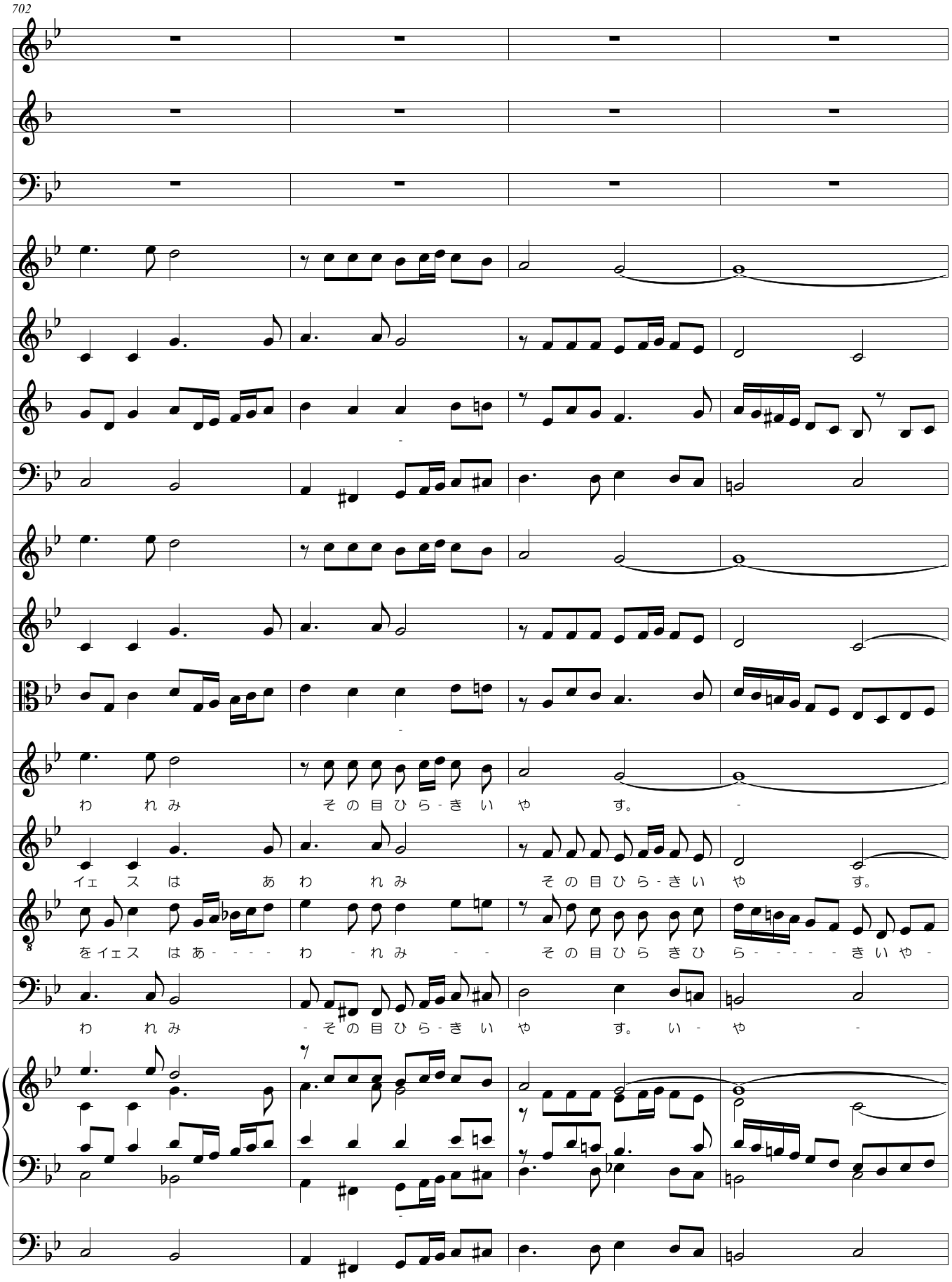
702
Tr.
Hn.
Trb.
Fl.
Ob.
Eh.
Bn.
Vn-1
Va.
S
わ れ み その目ひら-き い や す。
A
イェ ス は あ わ れ み その目ひら-き い や す。
T
8
をイェス はあ- - - - わ - れみ - - その目ひら きひ ら- - - - - きいや -
B
わ れ み - その目ひら-き い や す。 い - や -
Cont.

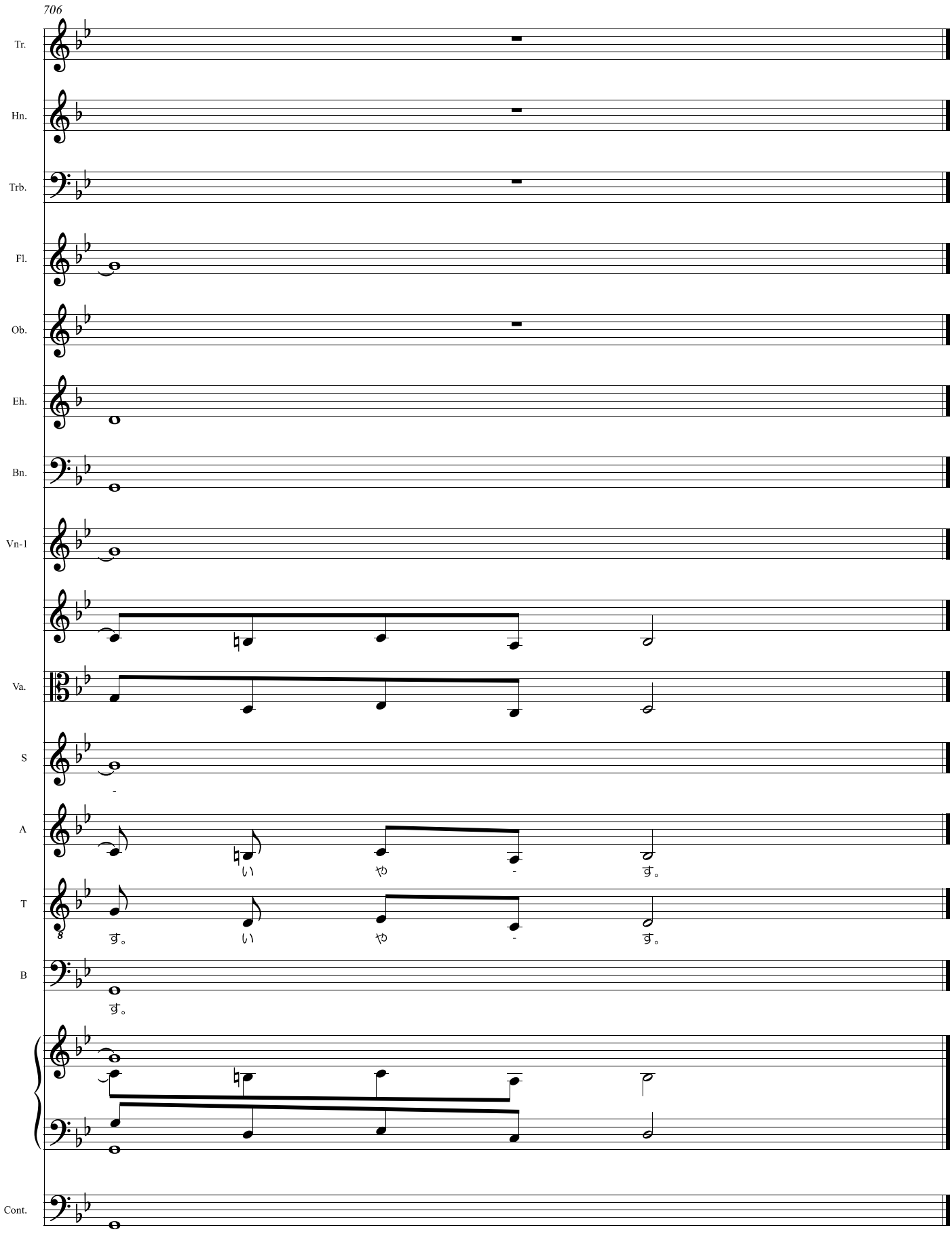
706
Tr.
Hn.
Trb.
Fl.
Ob.
Eh.
Bn.
Vn-1
Va.
S
A
T
B
Cont.
い や - す。
す。 い や - す。
す。
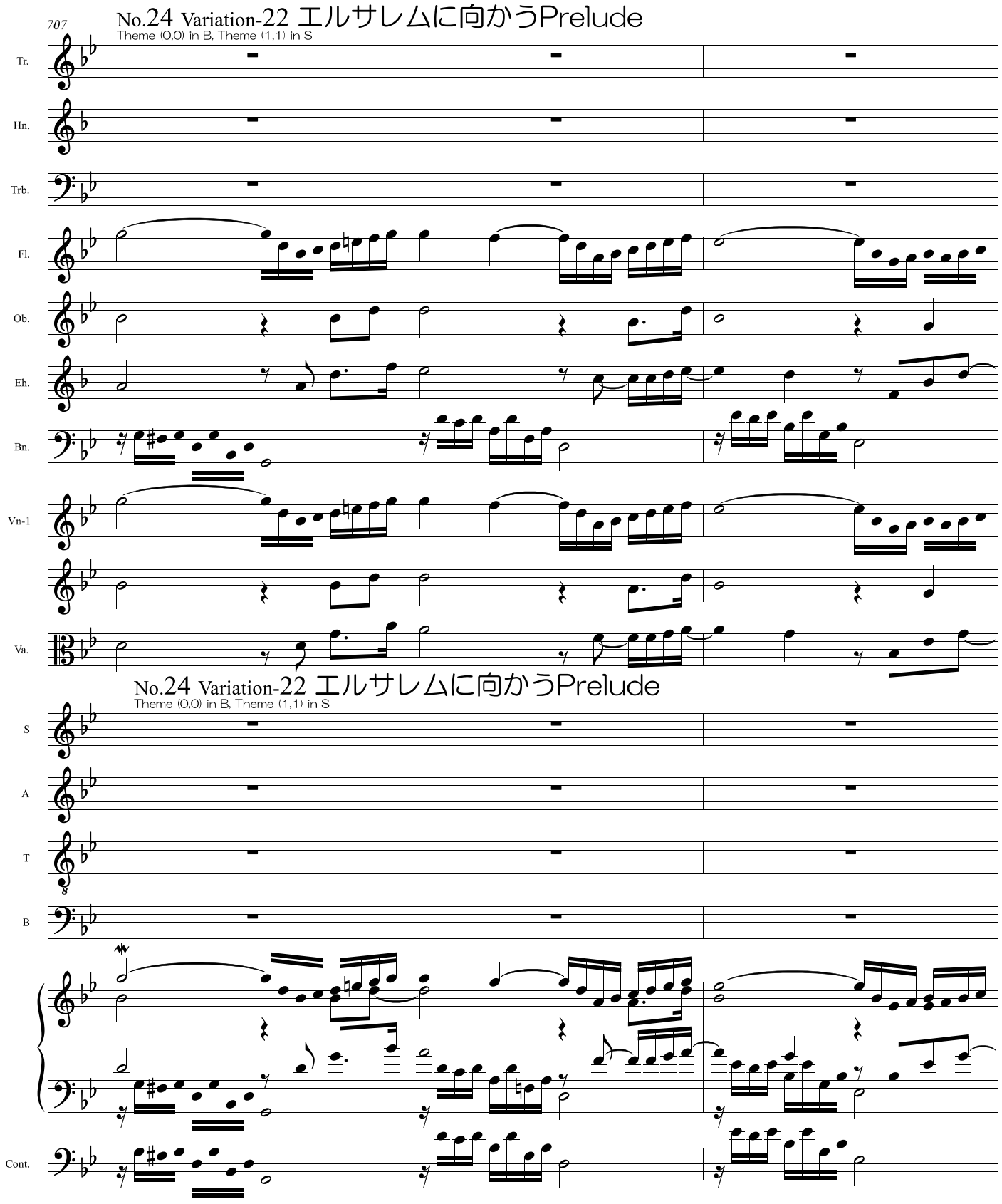
707
No.24 Variation-22 エルサレムに向かうPrelude
Theme (0,0) in B, Theme (1,1) in S
Tr.
Hn.
Trb.
Fl.
Ob.
Eh.
Bn.
Vn-1
Va.
No.24 Variation-22 エルサレムに向かうPrelude
Theme (0,0) in B, Theme (1,1) in S
S
A
T
B
Cont.
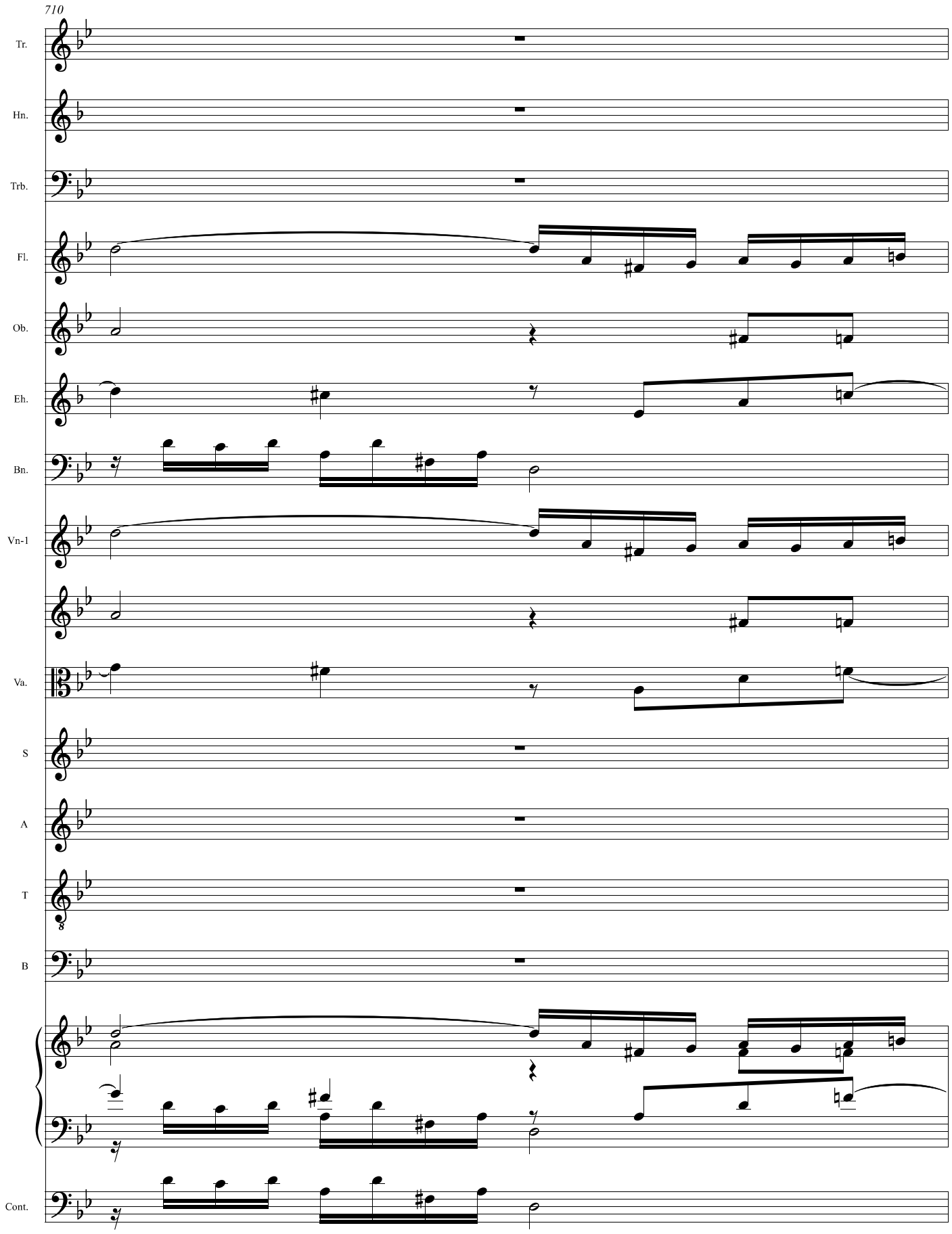
710
Tr.
Hn.
Trb.
Fl.
Ob.
Eh.
Bn.
Vn-1
Va.
S
A
T
B
Cont.
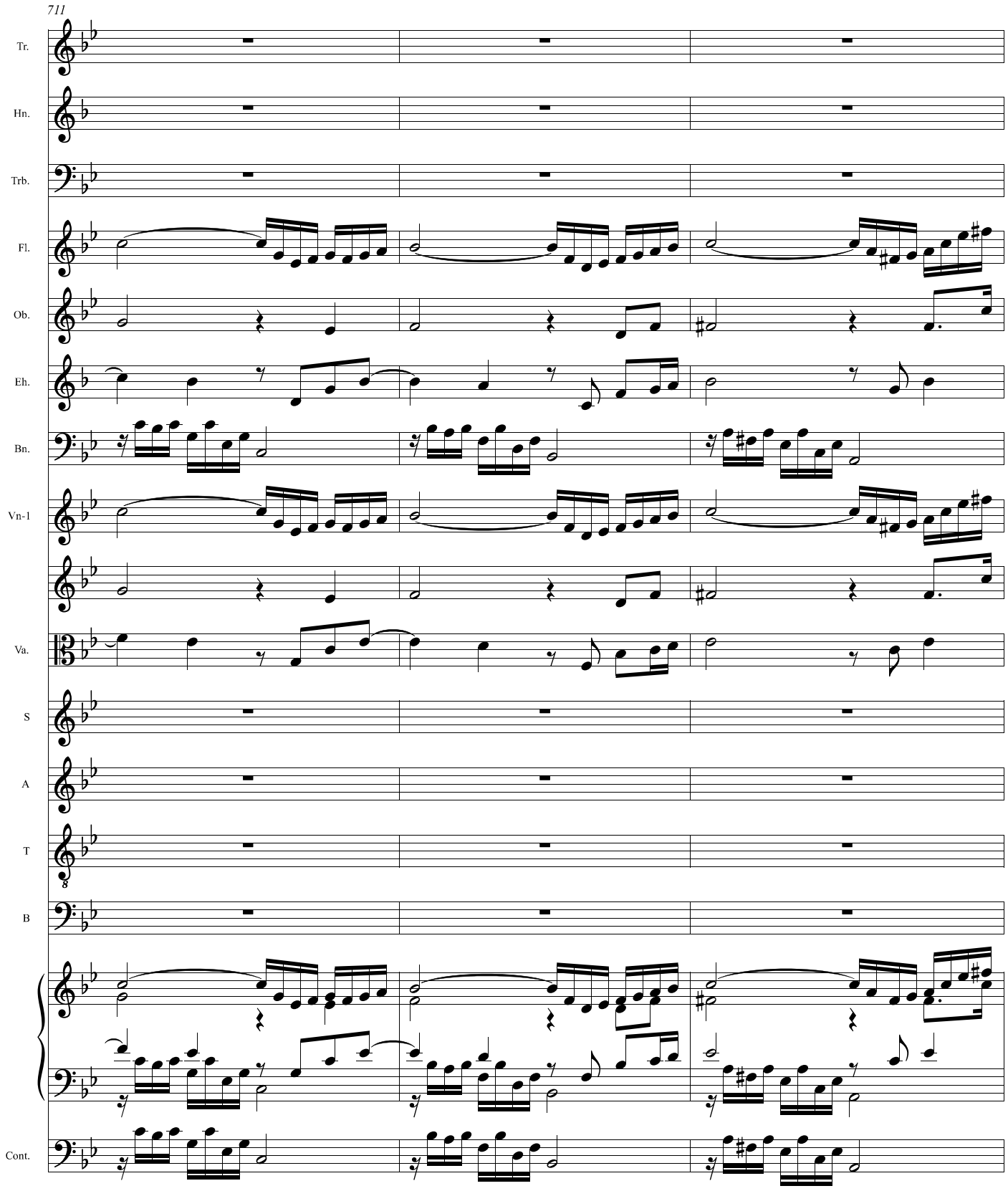
711
Tr.
Hn.
Trb.
Fl.
Ob.
Eh.
Bn.
Vn-1
Va.
S
A
T
B
Cont.
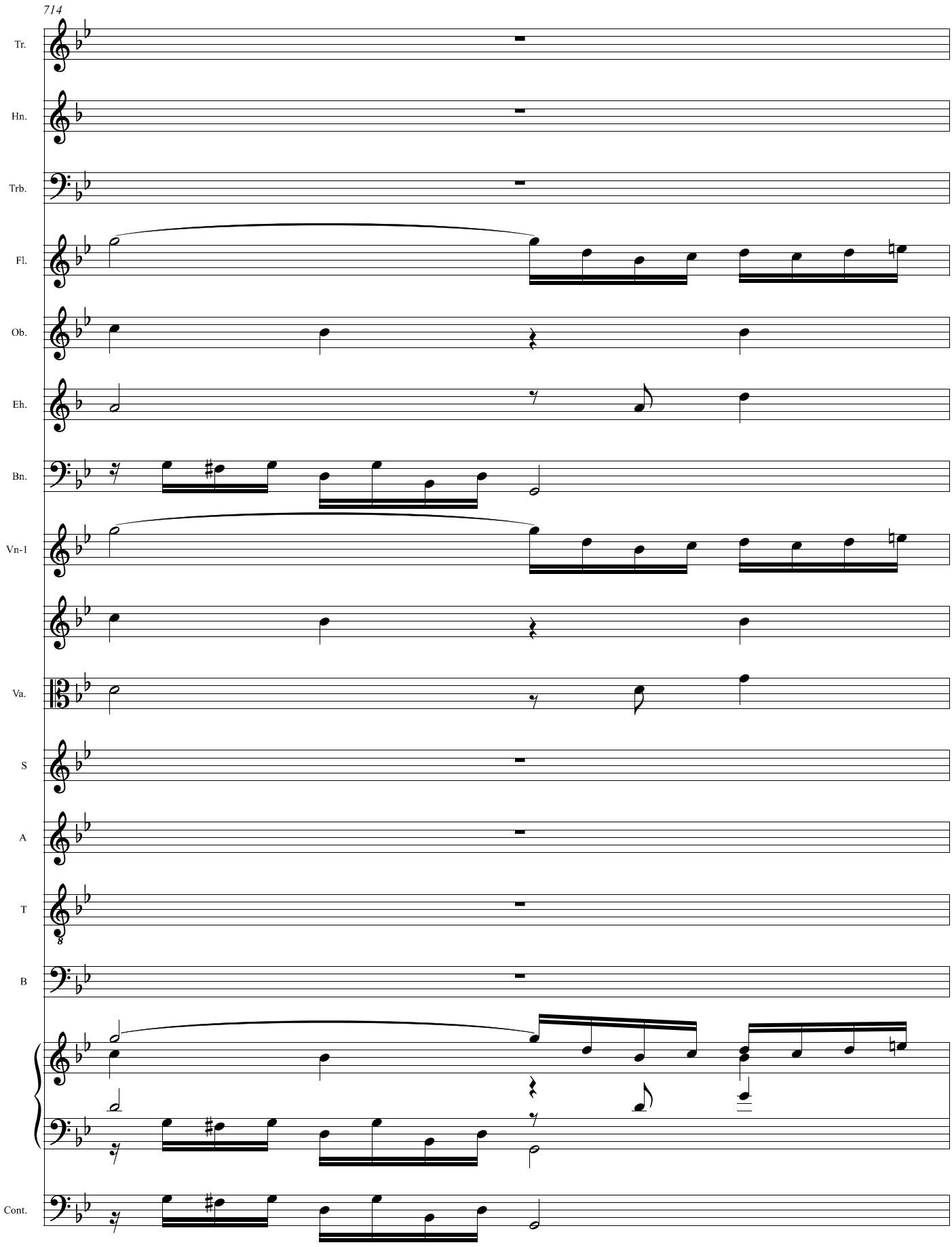
714
Tr.
Hn.
Trb.
Fl.
Ob.
Eh.
Bn.
Vn-1
Va.
S
A
T
B
Cont.
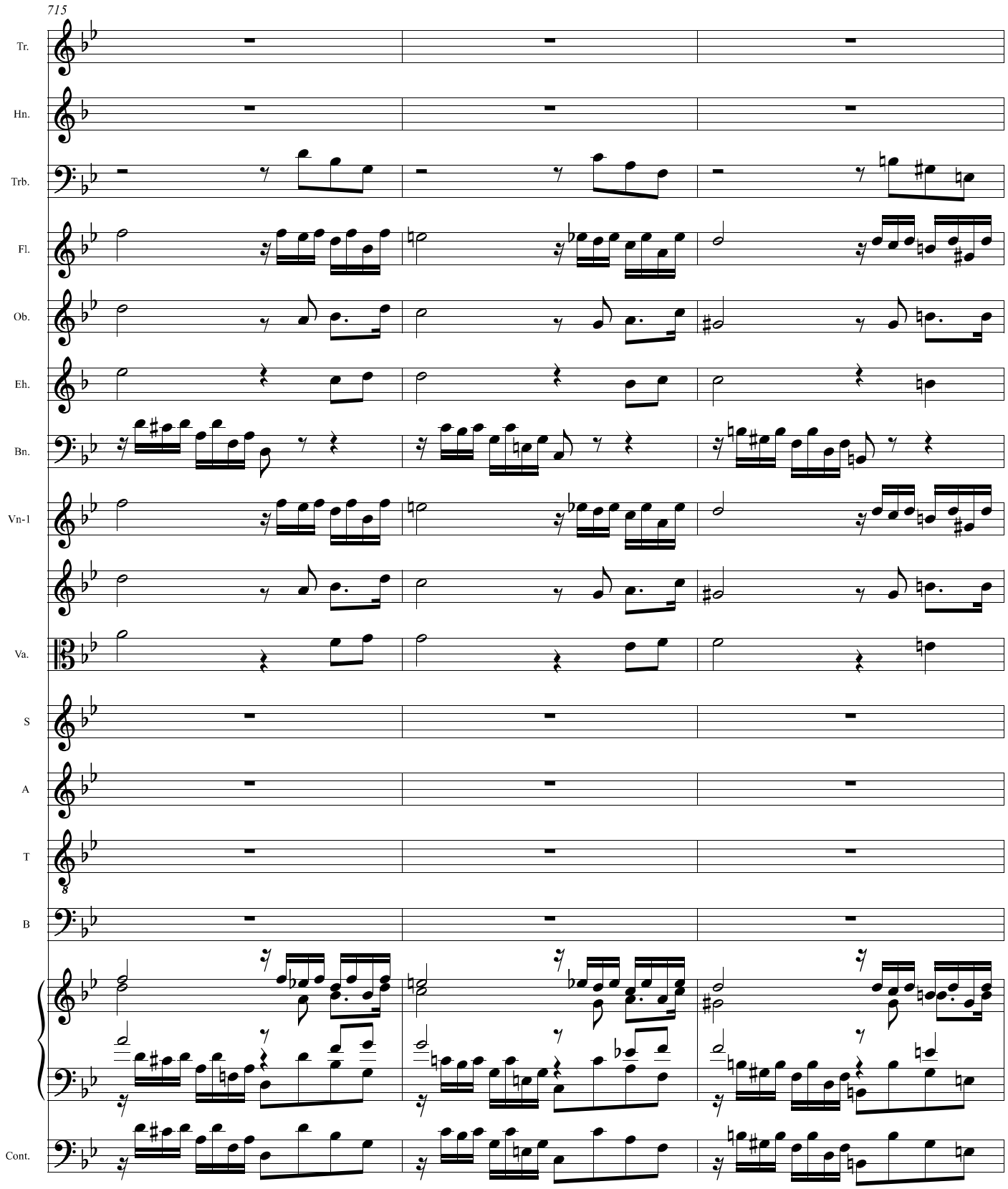
715
Tr.
Hn.
Trb.
Fl.
Ob.
Eh.
Bn.
Vn-1
Va.
S
A
T
B
Cont.
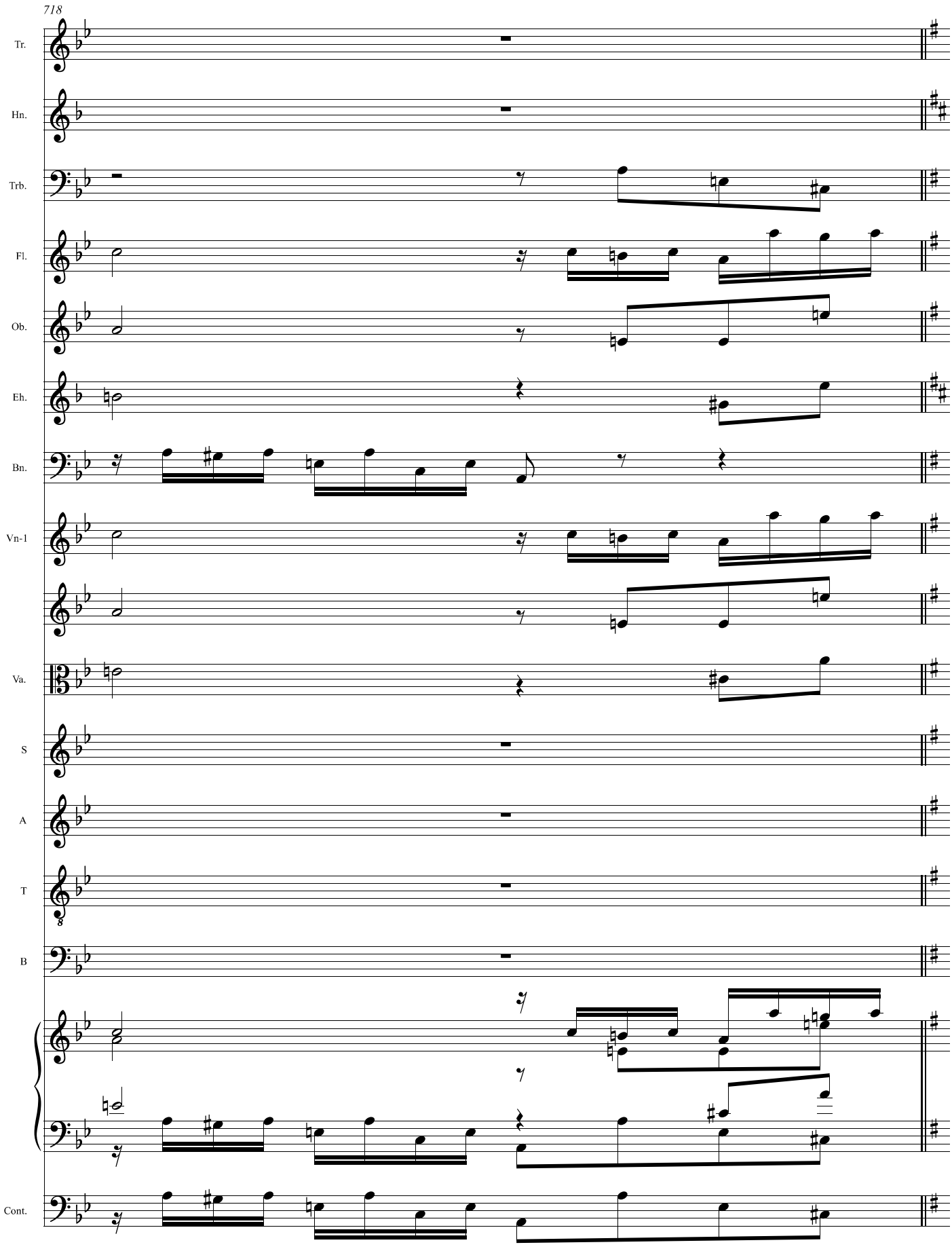
718
Tr.
Hn.
Trb.
Fl.
Ob.
Eh.
Bn.
Vn-1
Va.
S
A
T
B
Cont.
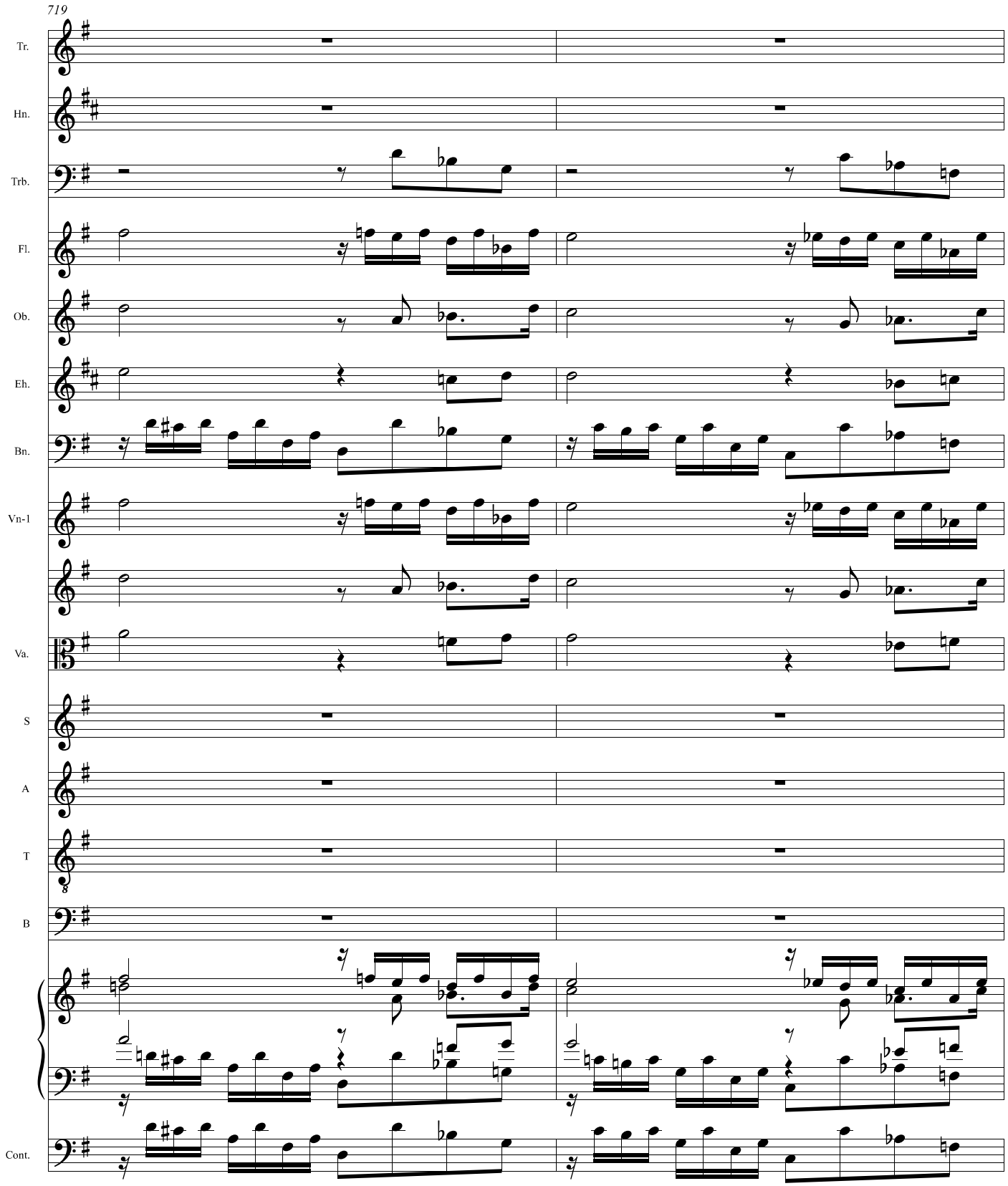
719
Tr.
Hn.
Trb.
Fl.
Ob.
Eh.
Bn.
Vn-1
Va.
S
A
T
B
Cont.
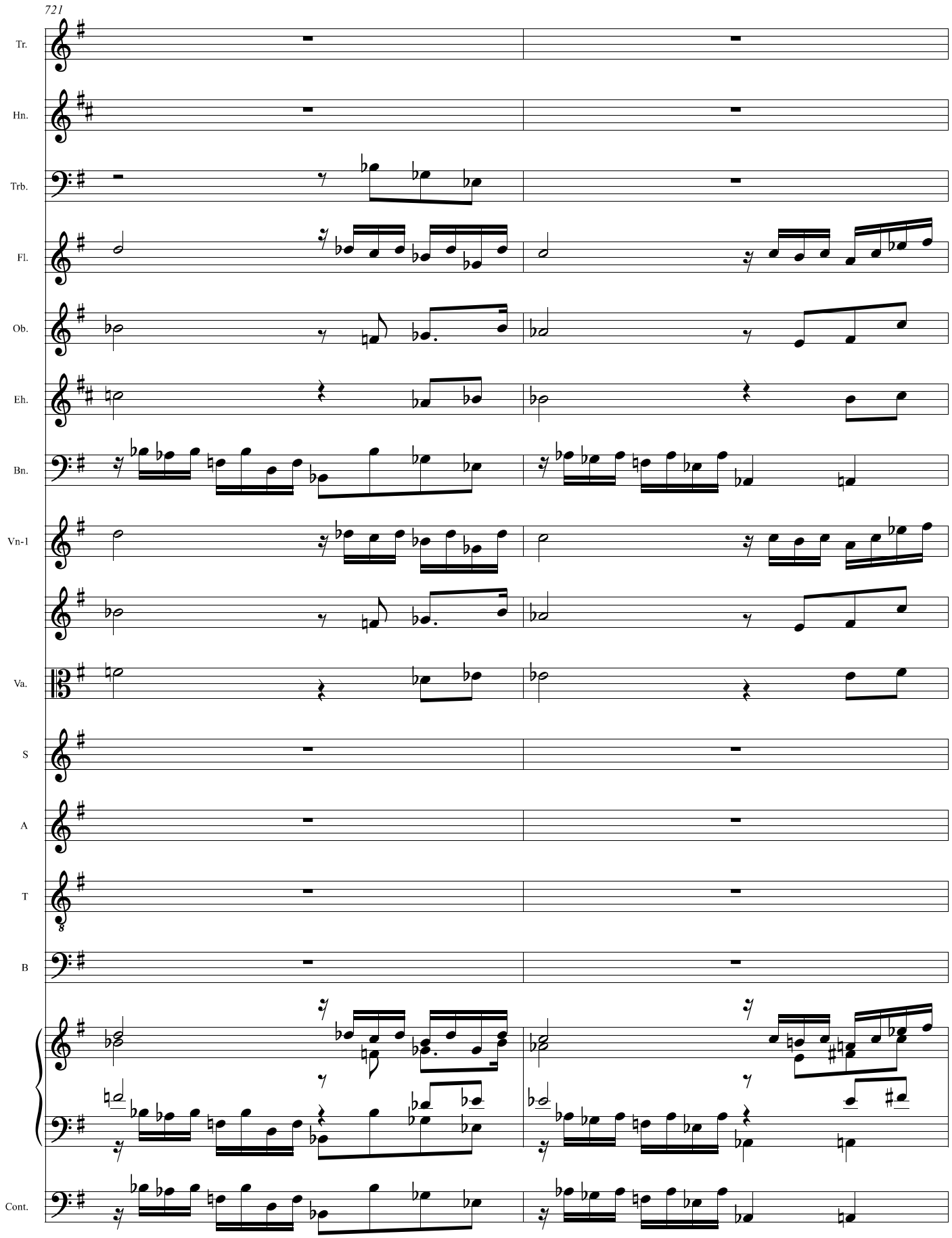
721
Tr.
Hn.
Trb.
Fl.
Ob.
Eh.
Bn.
Vn-1
Va.
S
A
T
B
Cont.
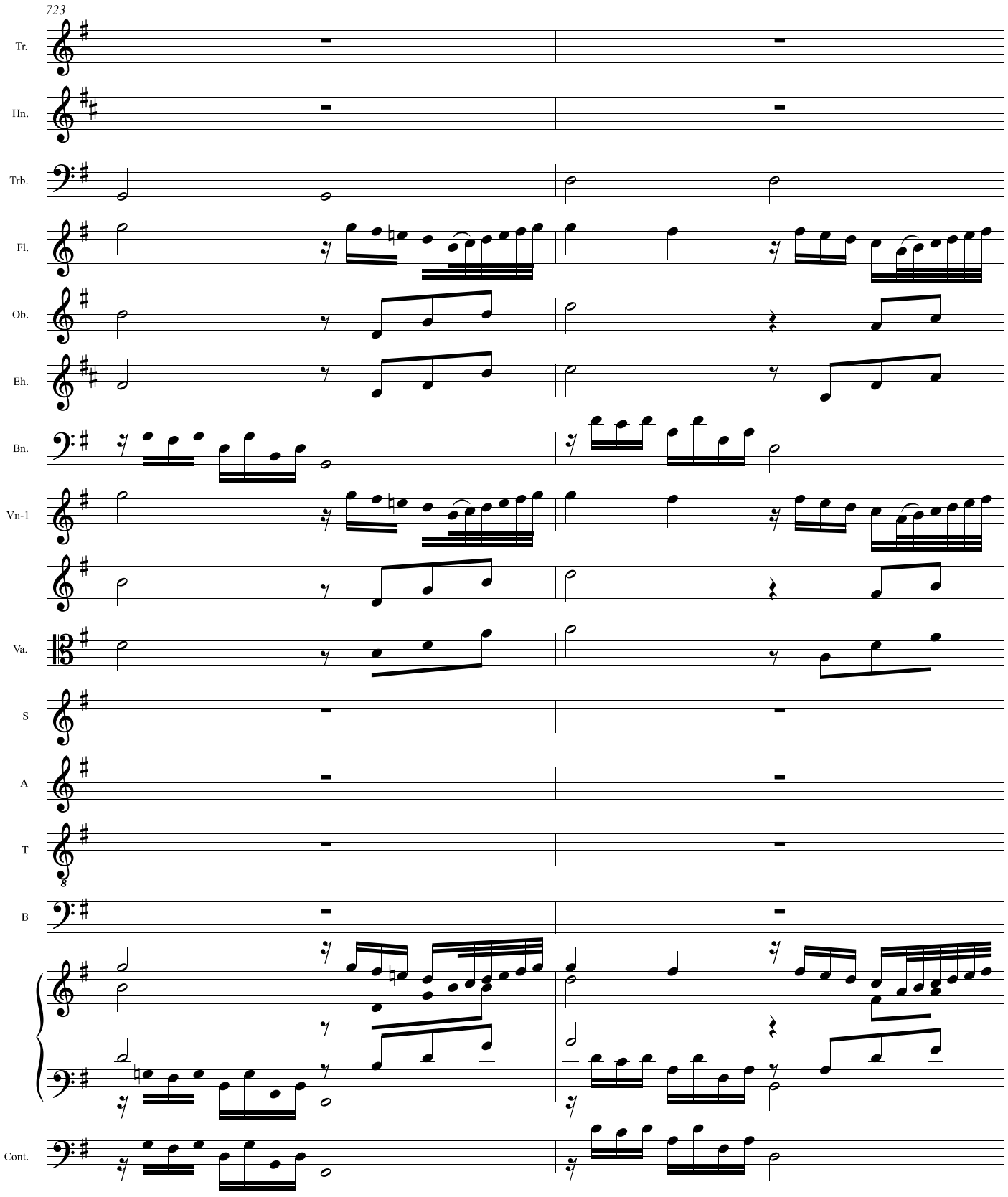
723
Tr.
Hn.
Trb.
Fl.
Ob.
Eh.
Bn.
Vn-1
Va.
S
A
T
B
Cont.
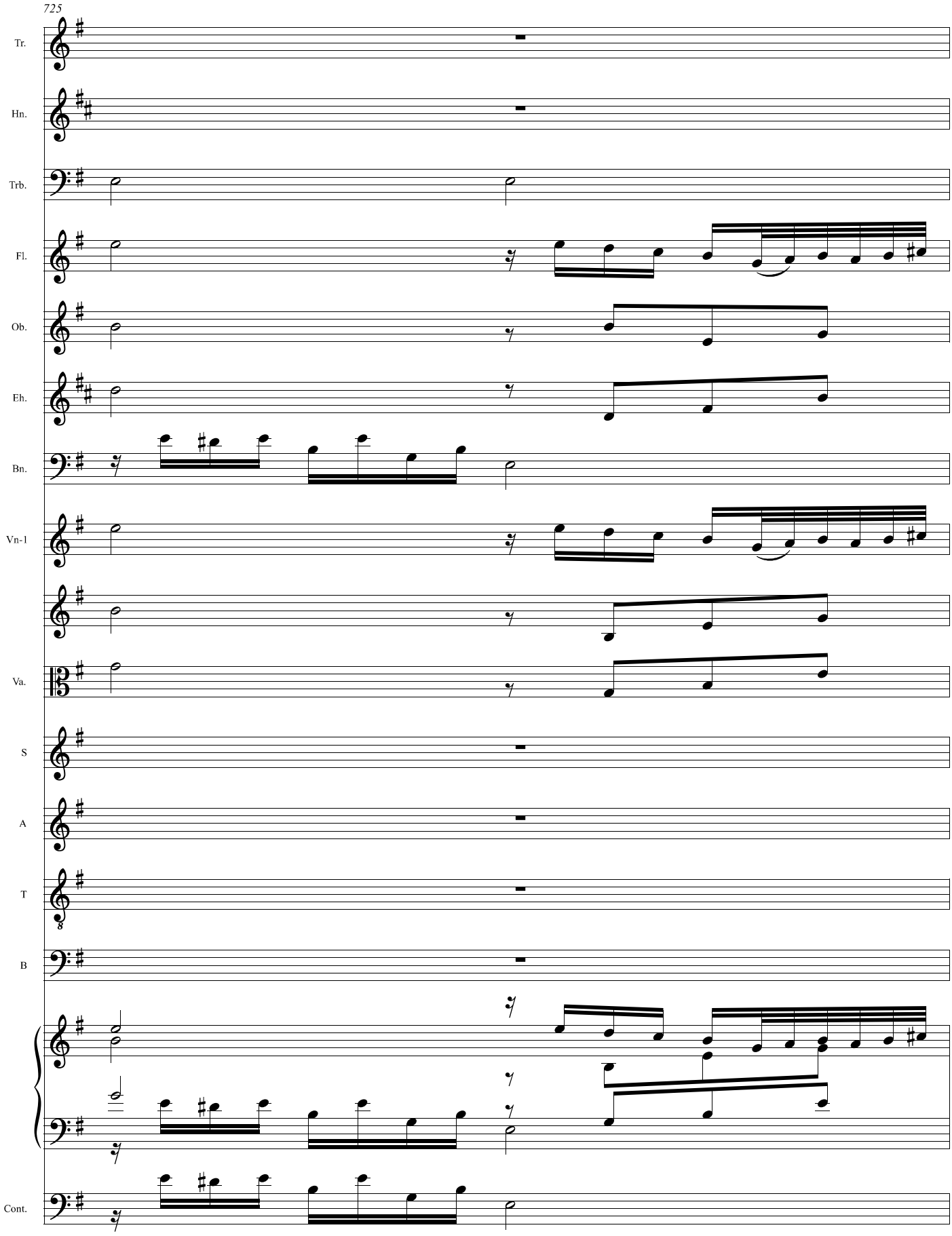
725
Tr.
Hn.
Trb.
Fl.
Ob.
Eh.
Bn.
Vn-1
Va.
S
A
T
B
Cont.
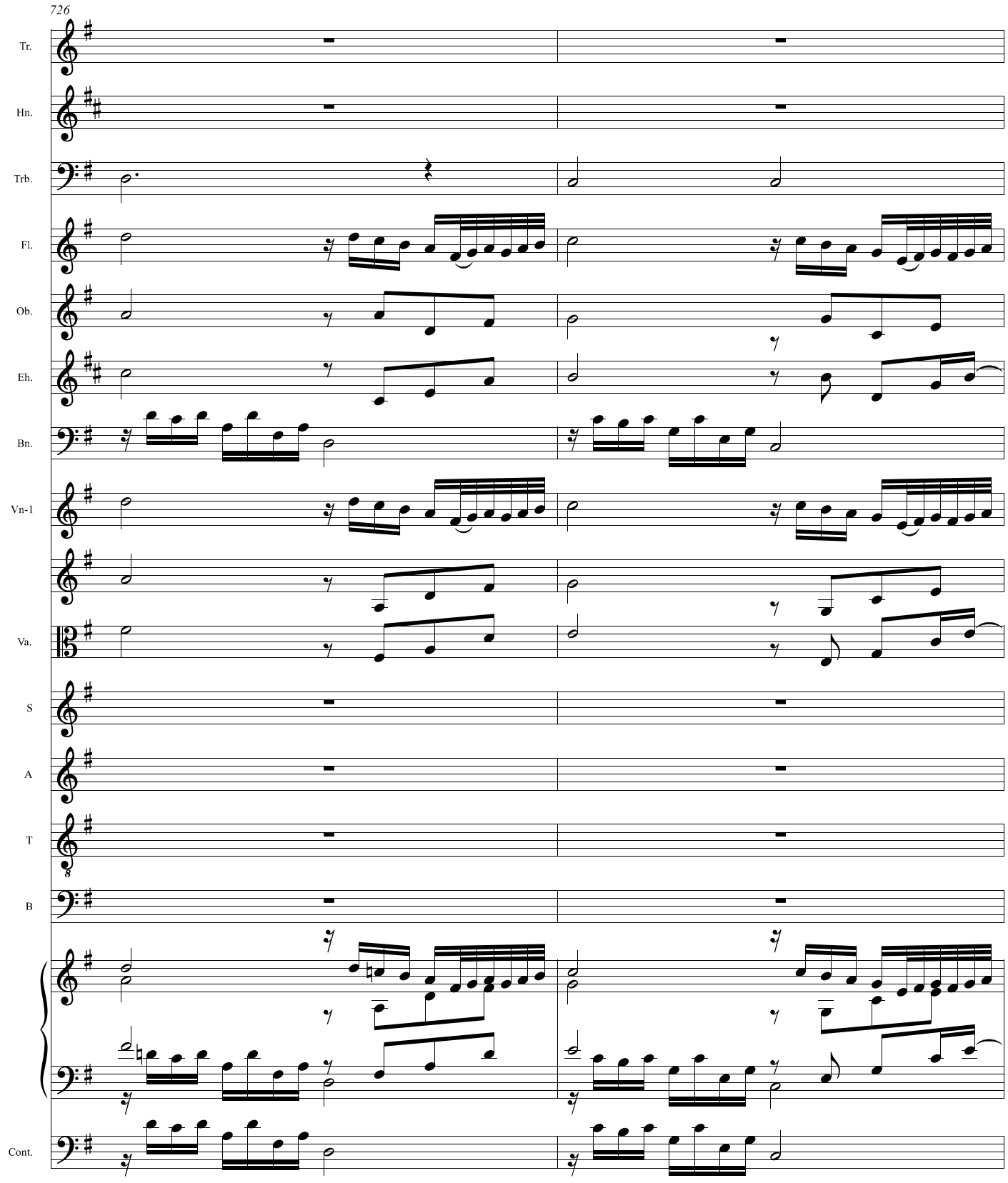
726
Tr.
Hn.
Trb.
Fl.
Ob.
Eh.
Bn.
Vn-1
Va.
S
A
T
B
Cont.
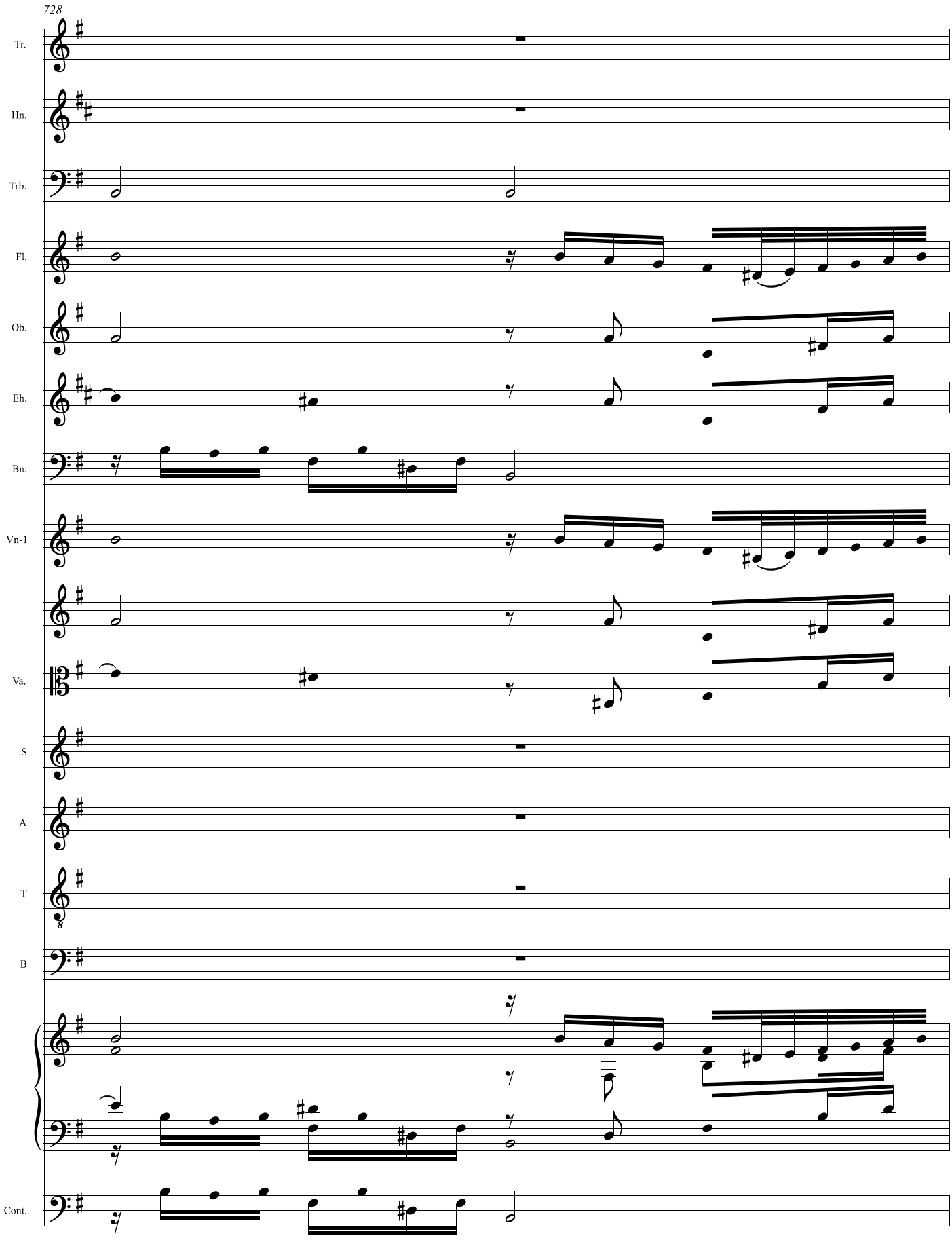
728
Tr.
Hn.
Trb.
Fl.
Ob.
Eh.
Bn.
Vn-1
Va.
S
A
T
B
Cont.
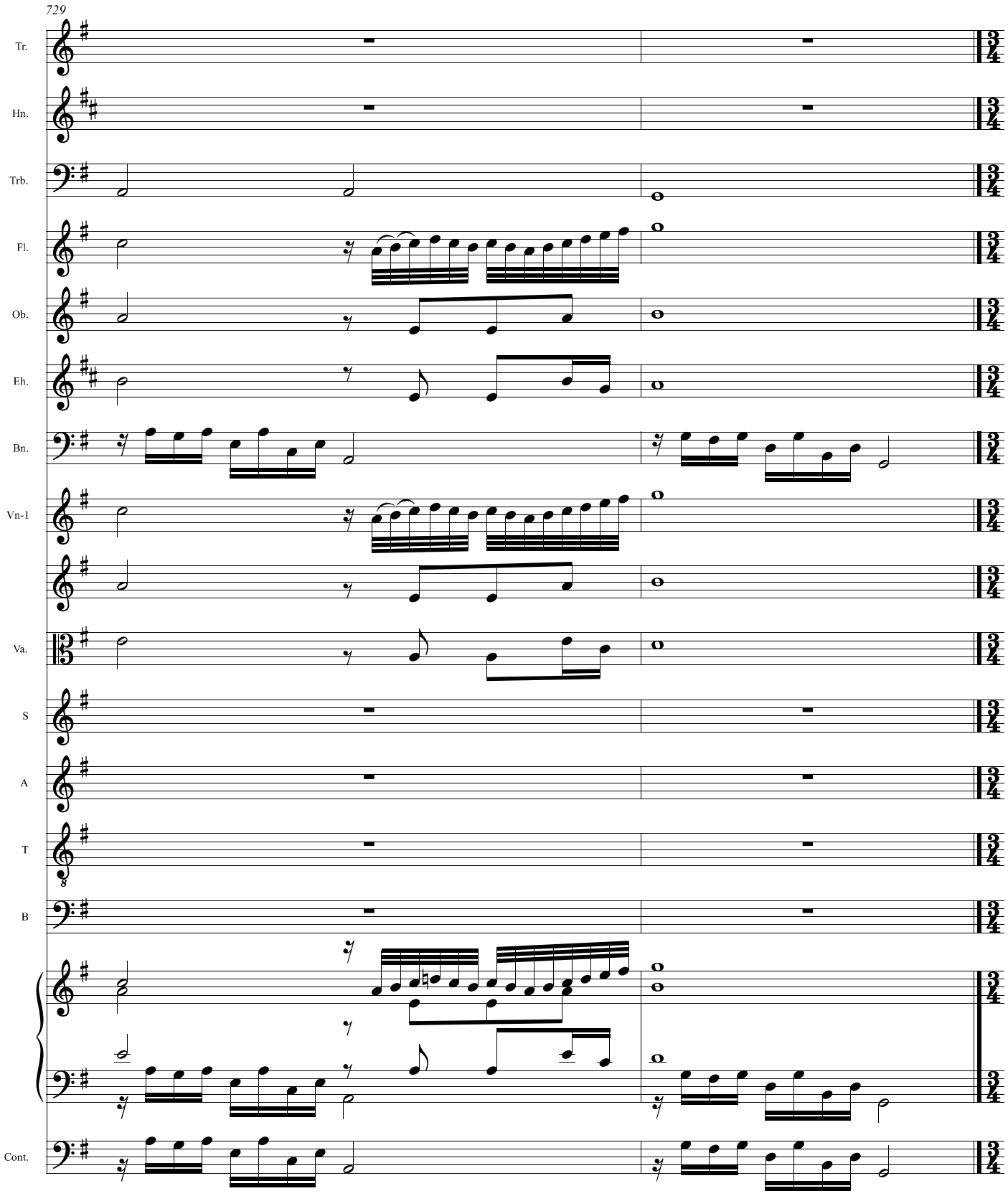
729
Tr.
Hn.
Trb.
Fl.
Ob.
Eh.
Bn.
Vn-1
Va.
S
A
T
B
Cont.
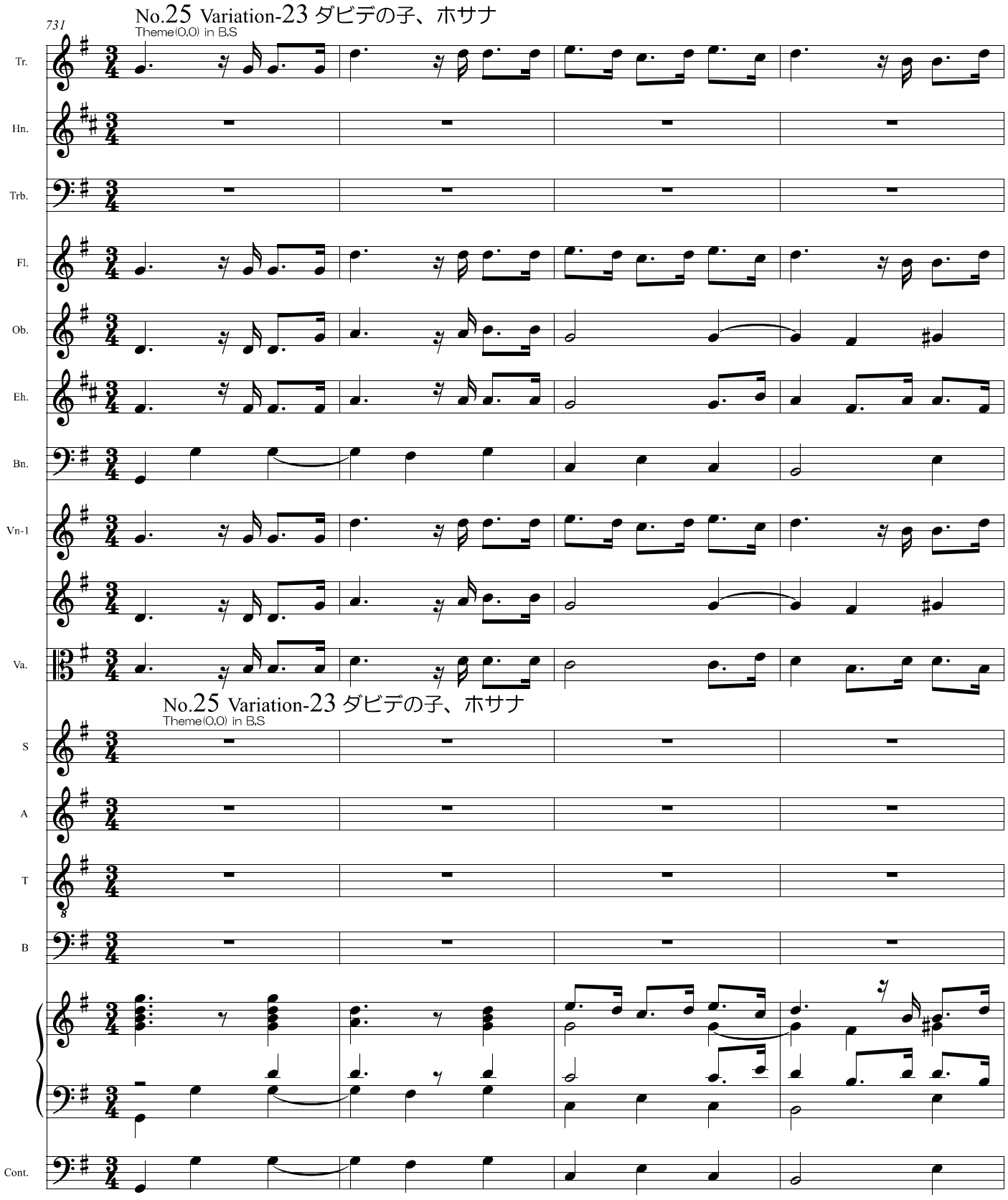
731
No.25 Variation-23 ダビデの子、ホサナ
Theme(0,0) in B,S
Tr.
Hn.
Trb.
Fl.
Ob.
Eh.
Bn.
Vn-1
Va.
No.25 Variation-23 ダビデの子、ホサナ
Theme(0,0) in B,S
S
A
T
B
Cont.

キラキラ星変奏曲 Ver.2.0.7 主題と1+40の変奏 2022/4/27-2024/8/30
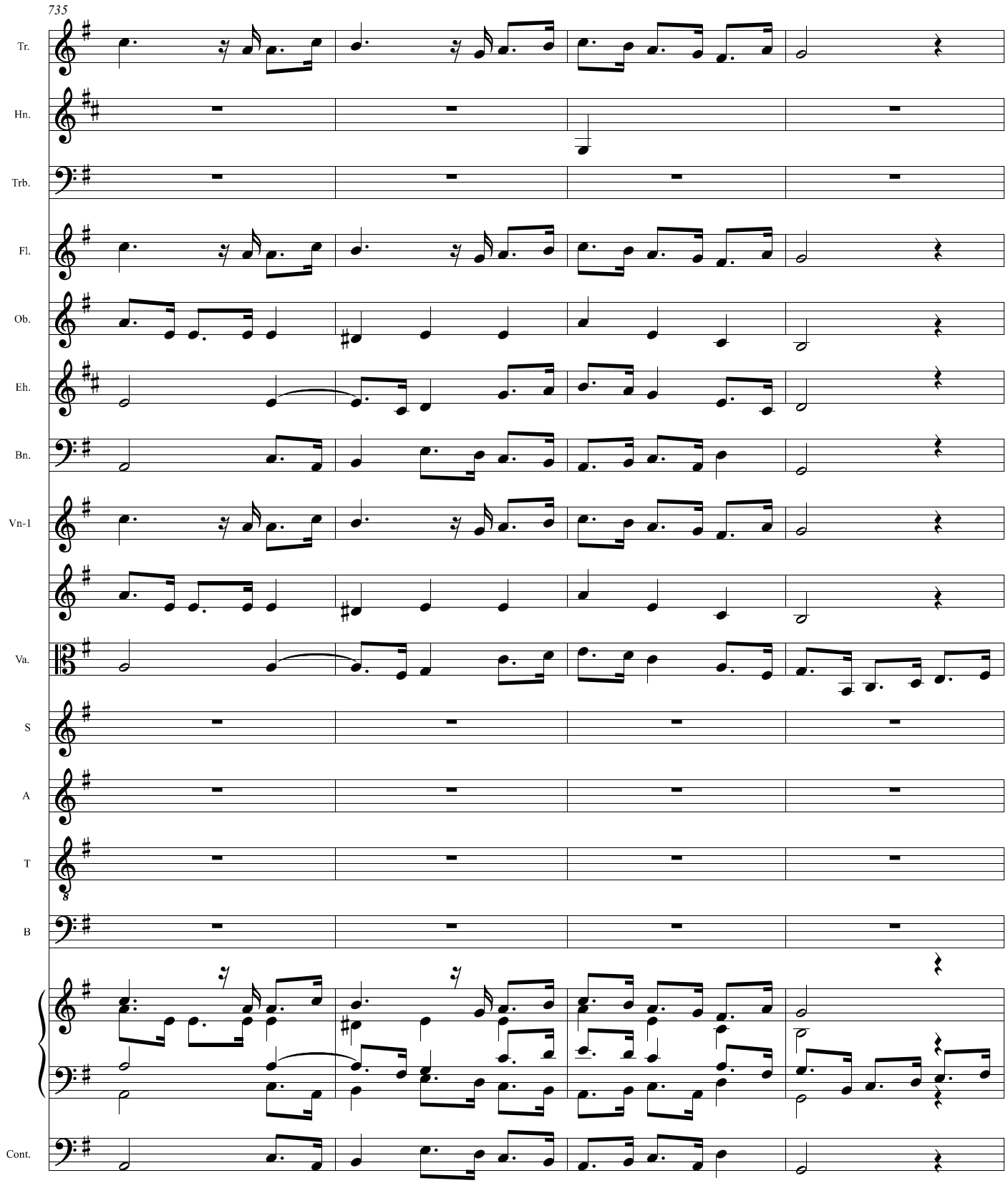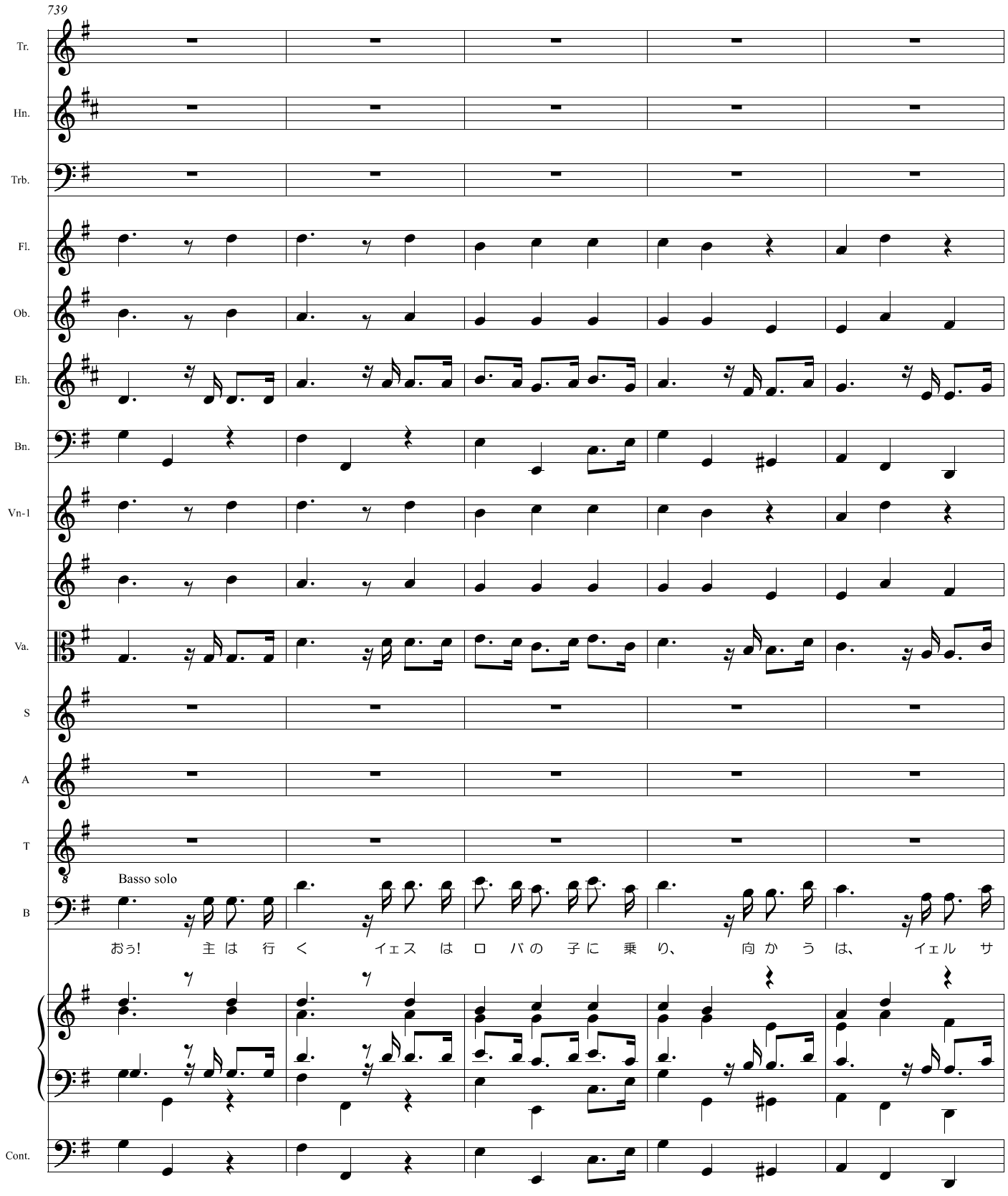
739
Tr.
Hn.
Trb.
Fl.
Ob.
Eh.
Bn.
Vn-1
Va.
S
A
T
B
Basso solo
おぅ! 主 は 行 く イェス は ロ バ の 子 に 乗 り、 向 か う は、 イェル サ
Cont.
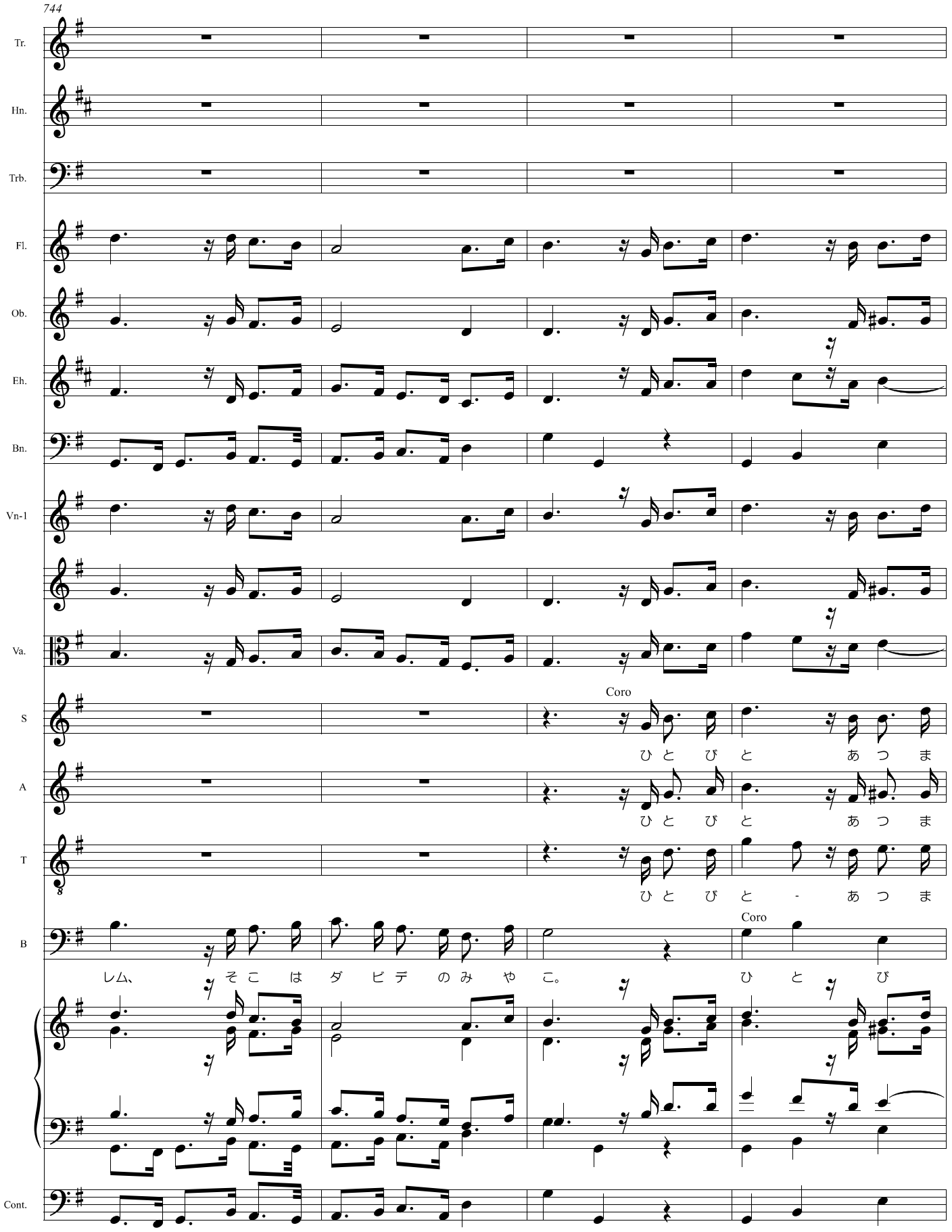
744
Tr.
Hn.
Trb.
Fl.
Ob.
Eh.
Bn.
Vn-1
Va.
S
A
T
B
Cont.
Coro
ひ と び と あ つ ま
ひ と び と あ つ ま
ひ と び と - あ つ ま
Coro
レム、 そ こ は ダ ビ デ の み や こ。 ひ と び
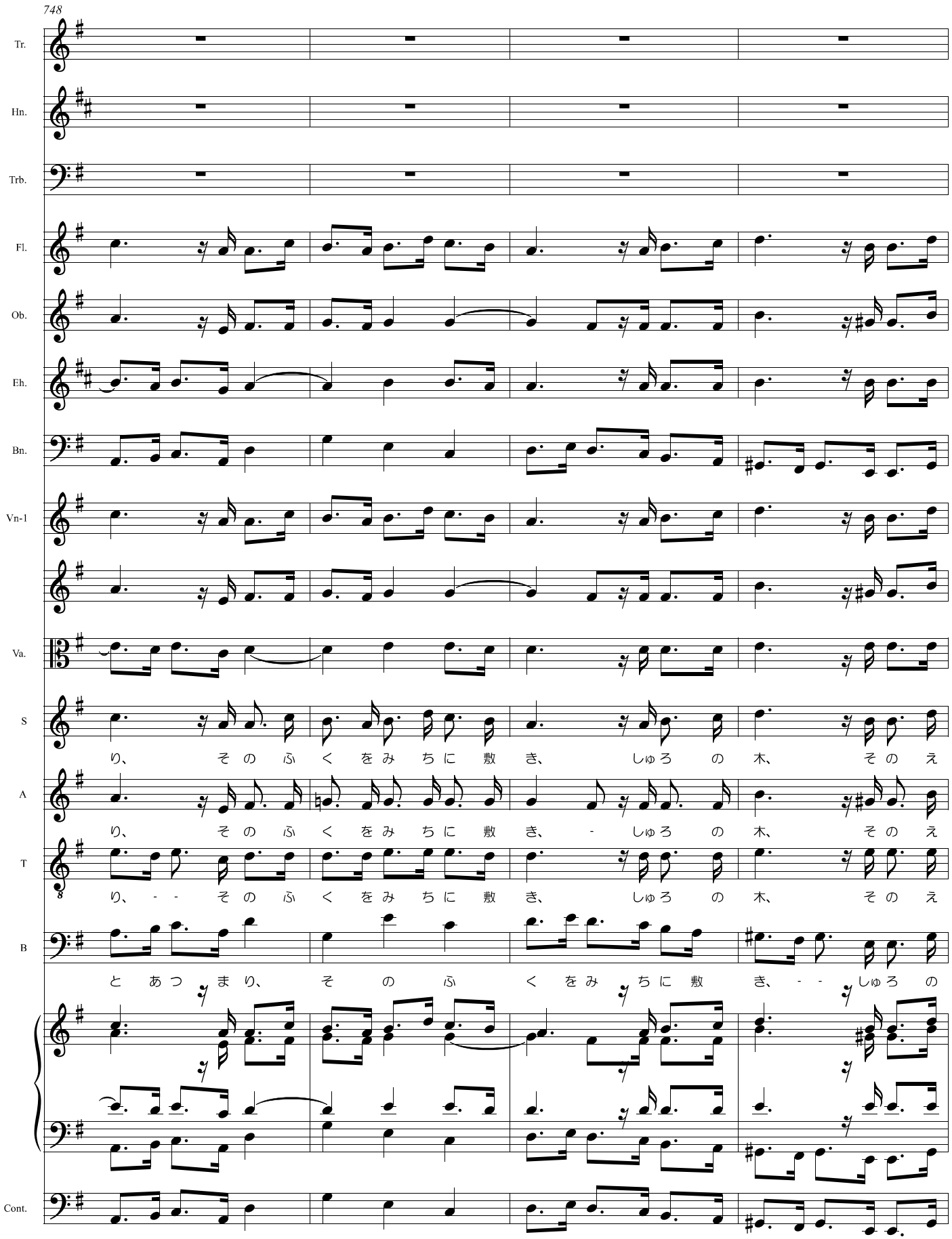
748
Tr.
Hn.
Trb.
Fl.
Ob.
Eh.
Bn.
Vn-1
Va.
S
り、 そ の ふ く を み ち に 敷 き、 しゅろ の 木、 そ の え
A
り、 そ の ふ く を み ち に 敷 き、 - しゅろ の 木、 そ の え
T
8
り、 - - そ の ふ く を み ち に 敷 き、 しゅろ の 木、 そ の え
B
と あ つ ま り、 そ の ふ く を み ち に 敷 き、 - - しゅろ の
Cont.

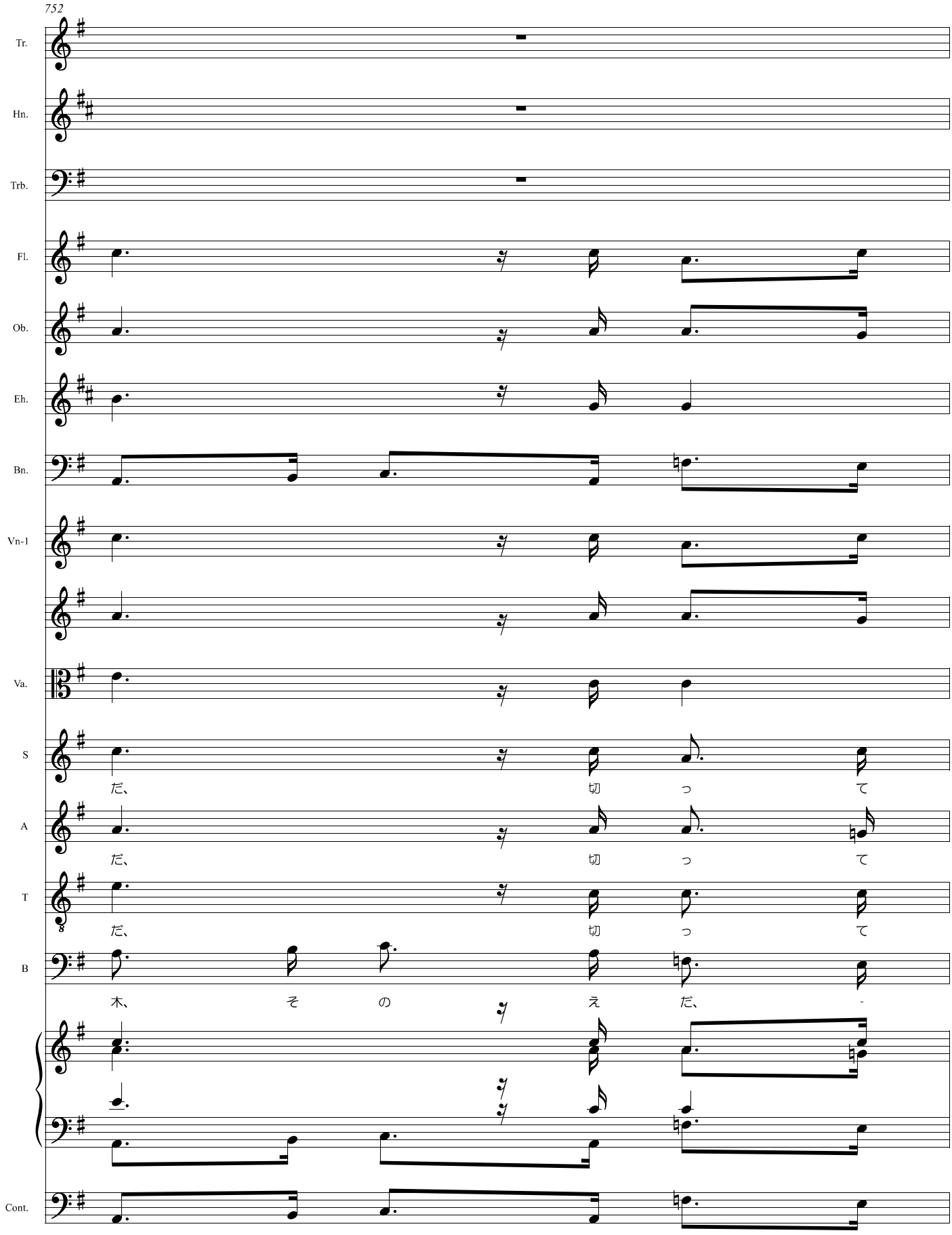
752
Tr.
Hn.
Trb.
Fl.
Ob.
Eh.
Bn.
Vn-1
Va.
S
だ、 切 っ て
A
だ、 切 っ て
T
だ、 切 っ て
B
木、 そ の え だ、
Cont.
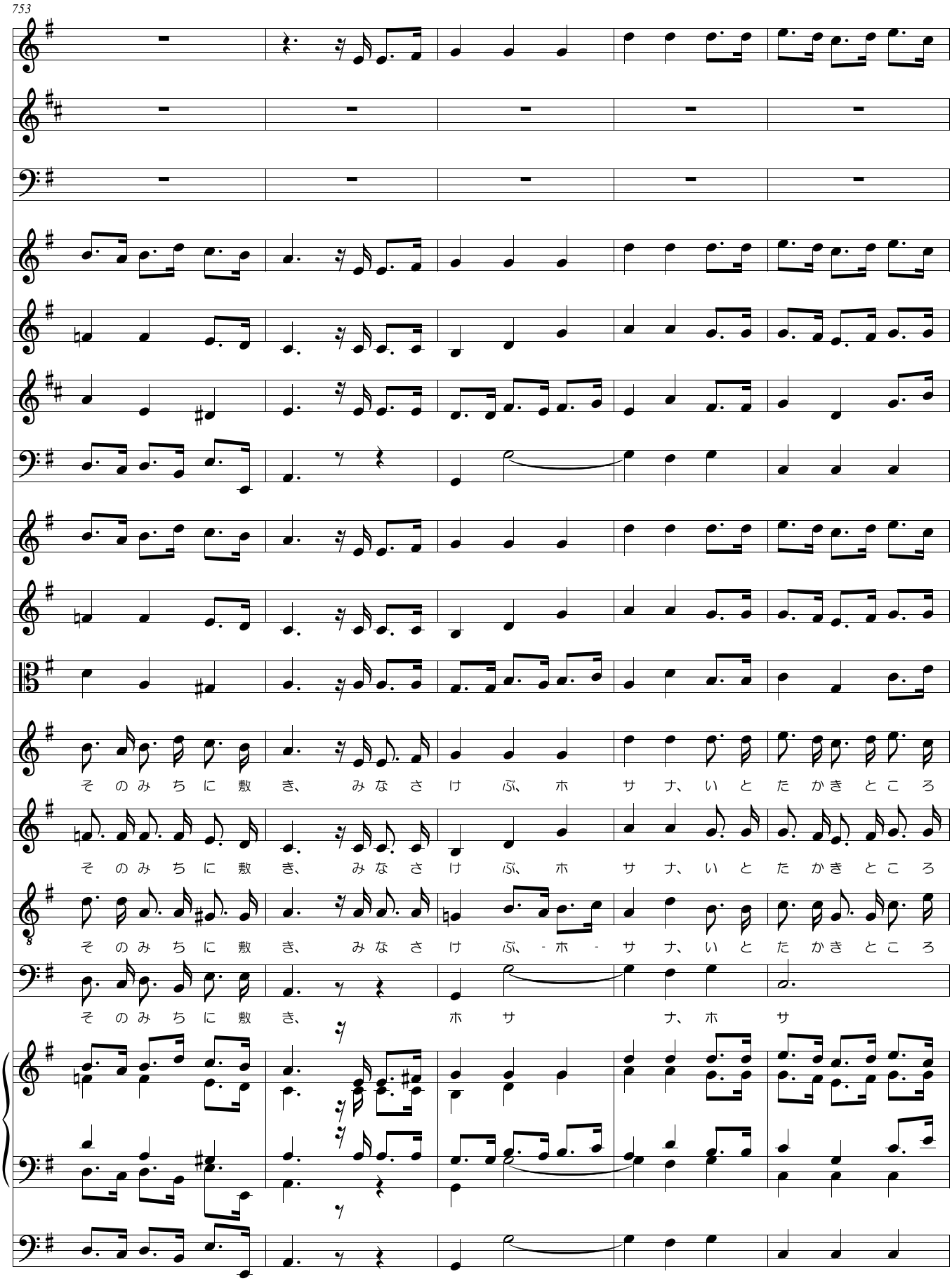
753
Tr.
Hn.
Trb.
Fl.
Ob.
Eh.
Bn.
Vn-1
Va.
S
そ の み ち に 敷 き、 み な さ け ぶ、 ホ サ ナ、 い と た か き と こ ろ
A
そ の み ち に 敷 き、 み な さ け ぶ、 ホ サ ナ、 い と た か き と こ ろ
T
そ の み ち に 敷 き、 み な さ け ぶ、 - ホ - サ ナ、 い と た か き と こ ろ
B
そ の み ち に 敷 き、 ホ サ ナ、 ホ サ
Cont.
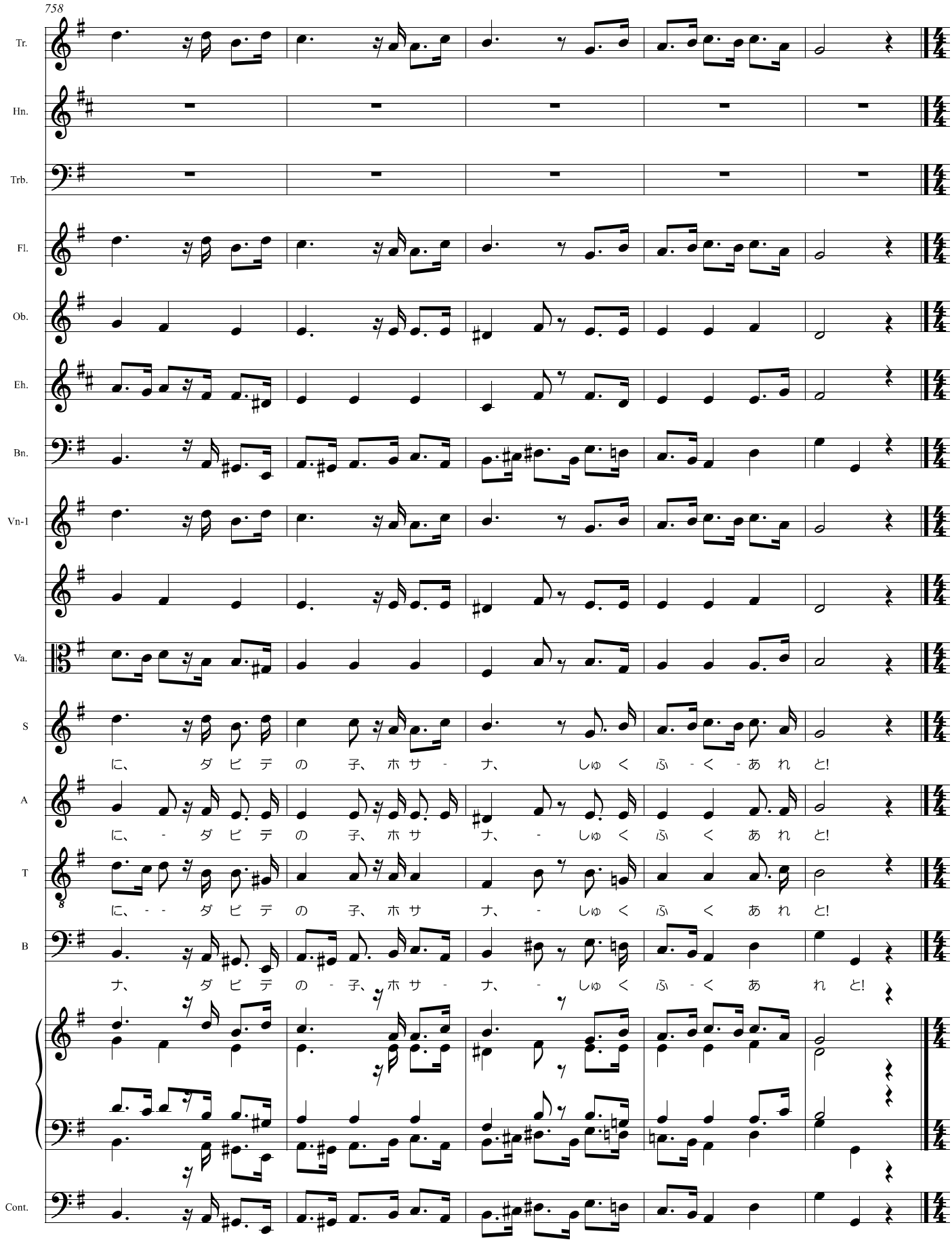
758
Tr.
Hn.
Trb.
Fl.
Ob.
Eh.
Bn.
Vn-1
Va.
S
に、 ダ ビ デ の 子、 ホ サ - ナ、 しゅ く ふ - く - あ れ と!
A
に、 - ダ ビ デ の 子、 ホ サ ナ、 - しゅ く ふ く あ れ と!
T
に、 - - ダ ビ デ の 子、 ホ サ ナ、 - しゅ く ふ く あ れ と!
B
ナ、 ダ ビ デ の - 子、 ホ サ - ナ、 - しゅ く ふ - く あ れ と!
Cont.
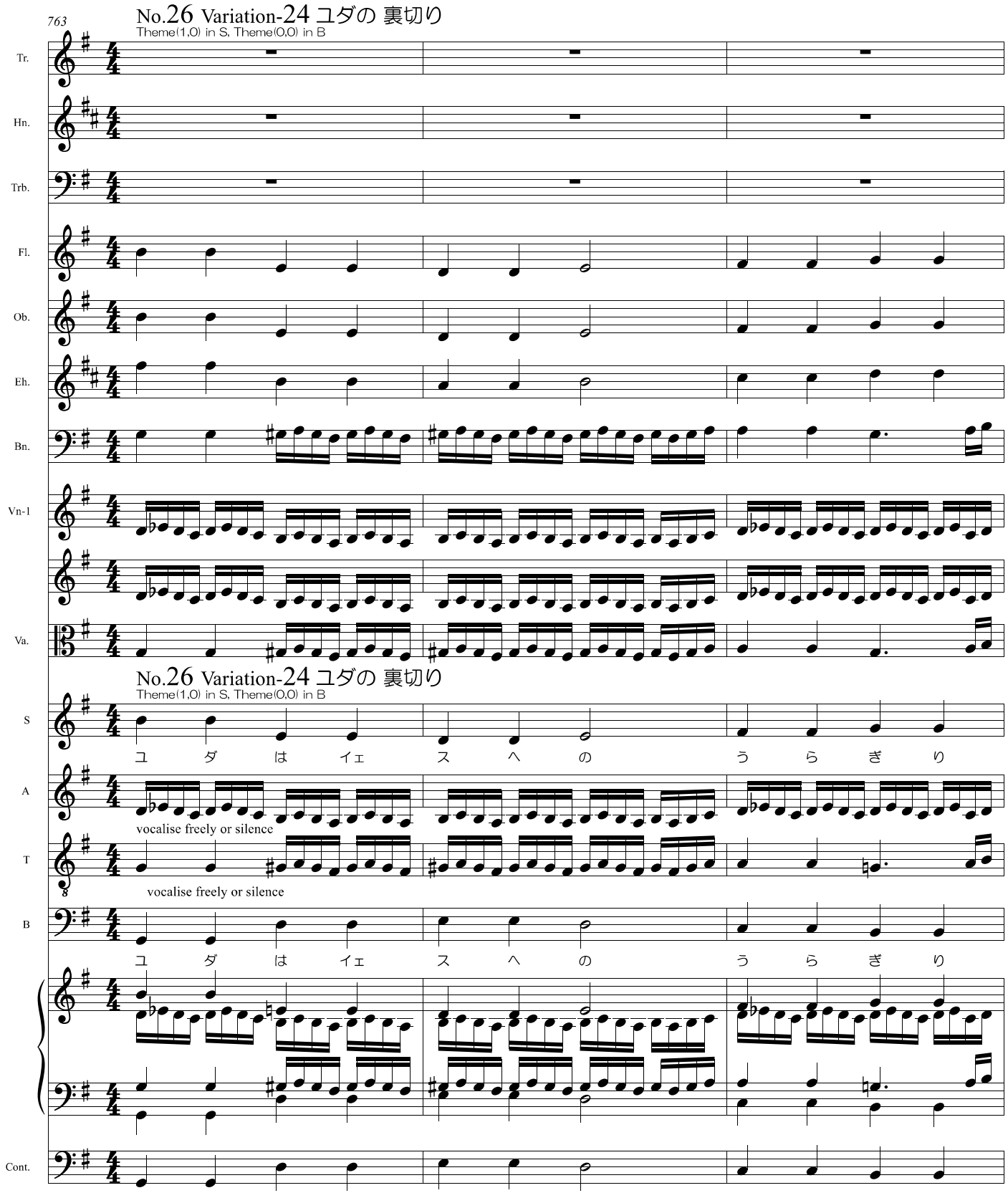
763
No.26 Variation-24 ユダの 裏切り
Theme(1,0) in S, Theme(0,0) in B
Tr.
Hn.
Trb.
Fl.
Ob.
Eh.
Bn.
Vn-1
Va.
No.26 Variation-24 ユダの 裏切り
Theme(1,0) in S, Theme(0,0) in B
S
ユ ダ は イェ ス へ の う ら ぎ り
A
vocalise freely or silence
T
vocalise freely or silence
B
ユ ダ は イェ ス へ の う ら ぎ り
Cont.
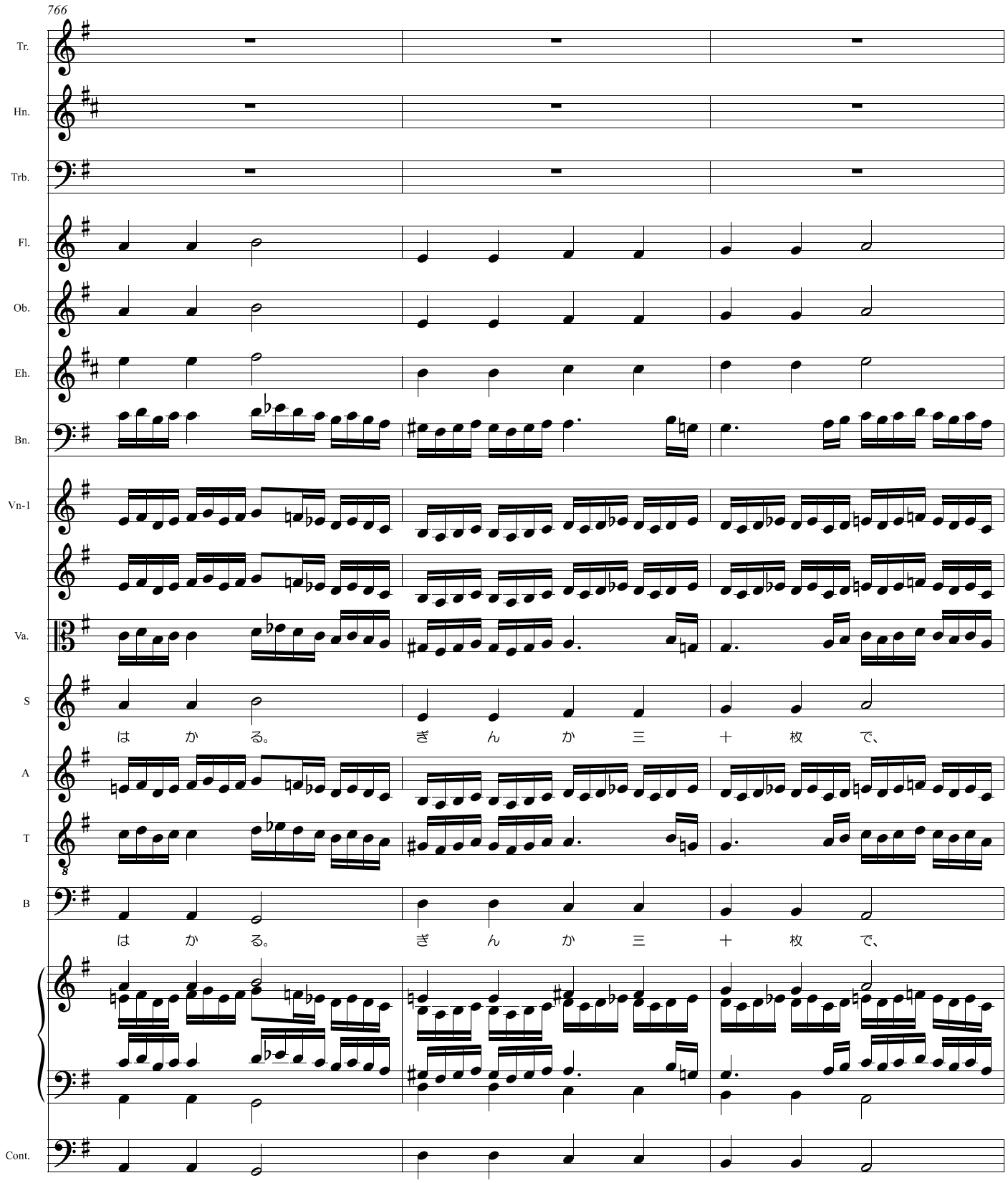
766
Tr.
Hn.
Trb.
Fl.
Ob.
Eh.
Bn.
Vn-1
Va.
S
は か る。 ぎ ん か 三 十 枚 で、
A
T
B
は か る。 ぎ ん か 三 十 枚 で、
Cont.
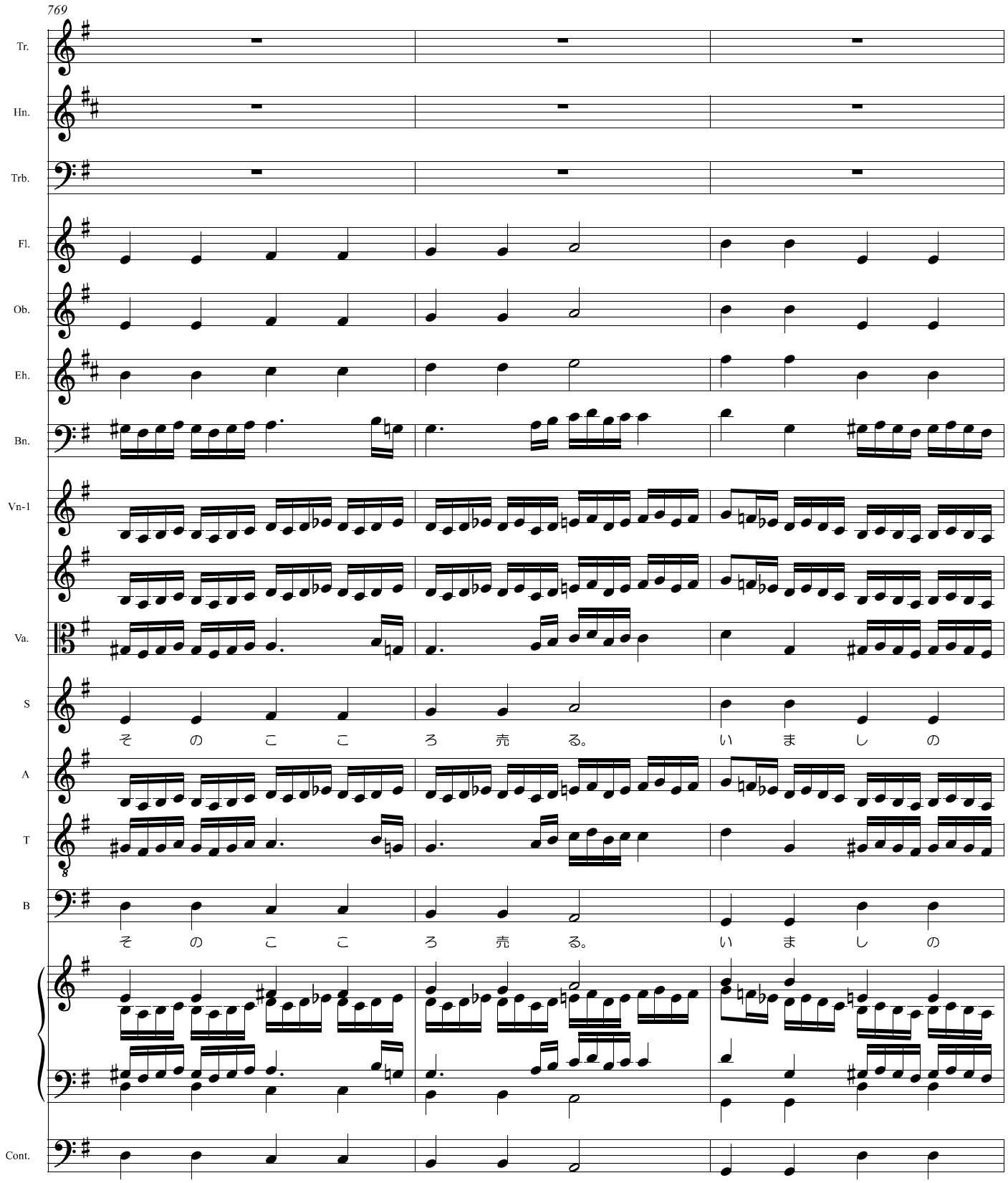
769
Tr.
Hn.
Trb.
Fl.
Ob.
Eh.
Bn.
Vn-1
Va.
S
そ の こ こ ろ 売 る。 い ま し の
A
T
B
そ の こ こ ろ 売 る。 い ま し の
Cont.
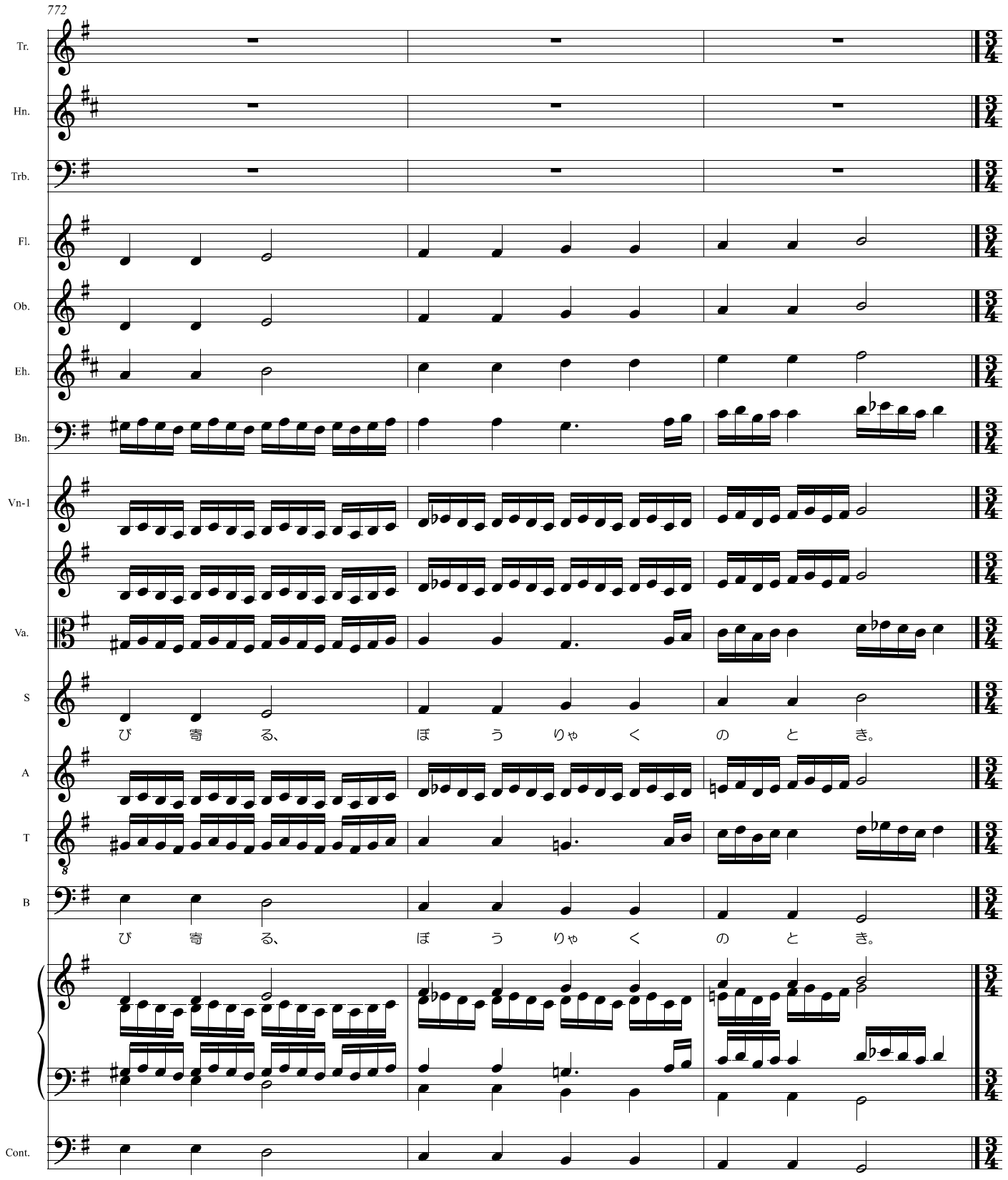
772
Tr.
Hn.
Trb.
Fl.
Ob.
Eh.
Bn.
Vn-1
Va.
S
び 寄 る、 ぼ う りゃ く の と き。
A
T
B
び 寄 る、 ぼ う りゃ く の と き。
Cont.
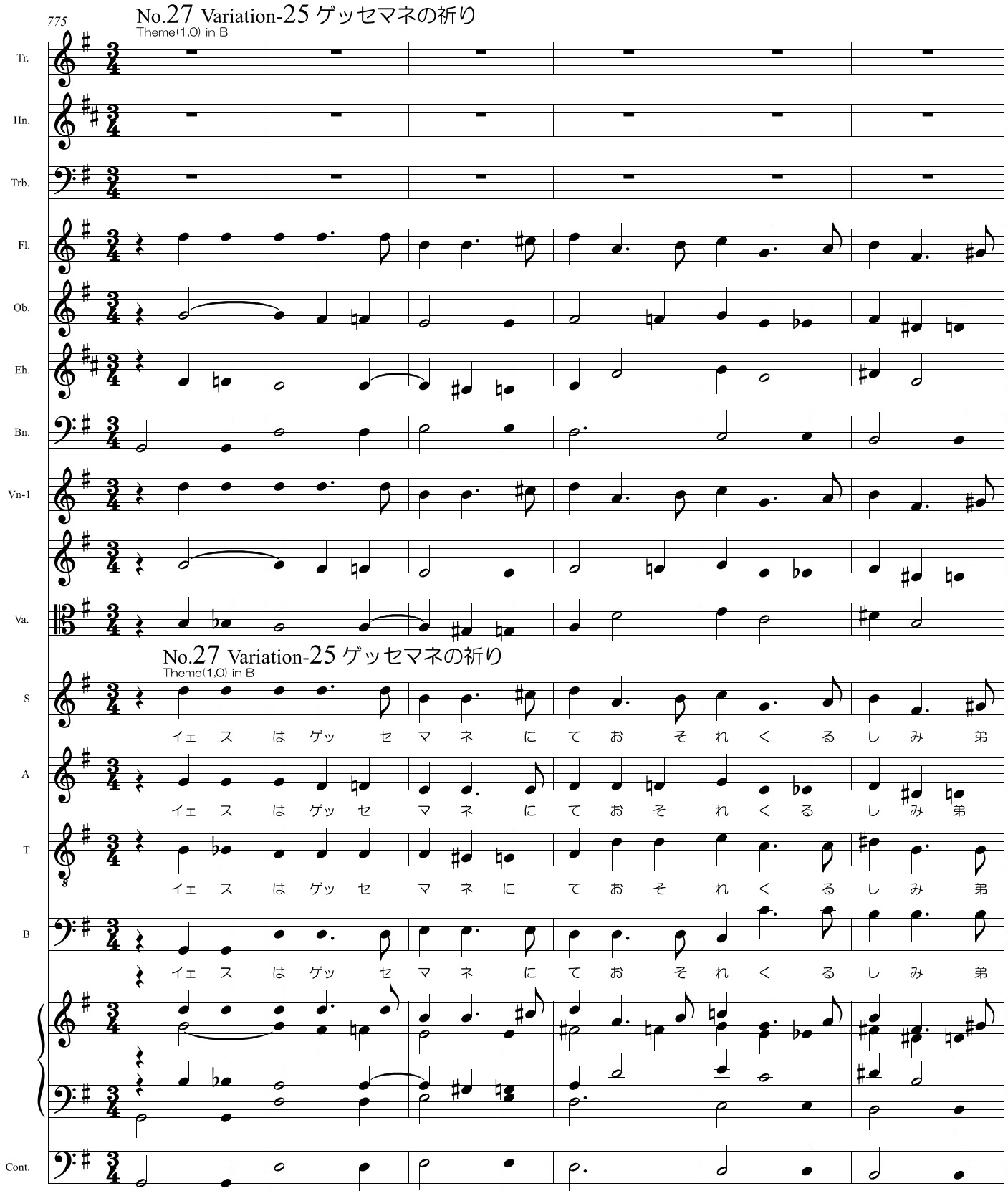
775
No.27 Variation-25 ゲッセマネの祈り
Theme(1,0) in B
Tr.
Hn.
Trb.
Fl.
Ob.
Eh.
Bn.
Vn-1
Va.
No.27 Variation-25 ゲッセマネの祈り
Theme(1,0) in B
S
イェ ス は ゲッ セ マ ネ に て お そ れ く る し み 弟
A
イェ ス は ゲッ セ マ ネ に て お そ れ く る し み 弟
T
イェ ス は ゲッ セ マ ネ に て お そ れ く る し み 弟
B
イェ ス は ゲッ セ マ ネ に て お そ れ く る し み 弟
Cont.
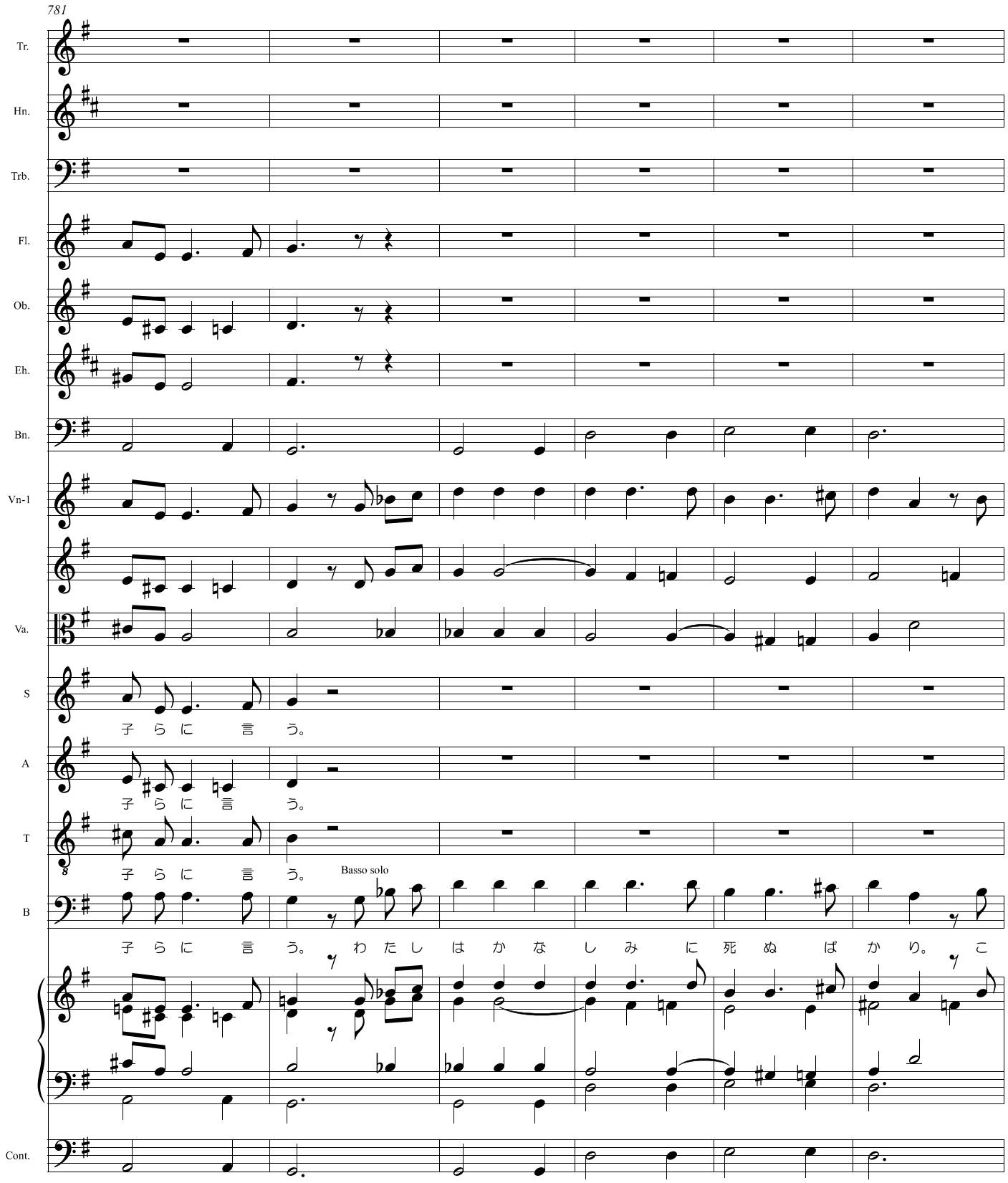
781
Tr.
Hn.
Trb.
Fl.
Ob.
Eh.
Bn.
Vn-1
Va.
S
子 ら に 言 う。
A
子 ら に 言 う。
T
子 ら に 言 う。
Basso solo
B
子 ら に 言 う。 わ た し は か な し み に 死 ぬ ば か り。 こ
Cont.
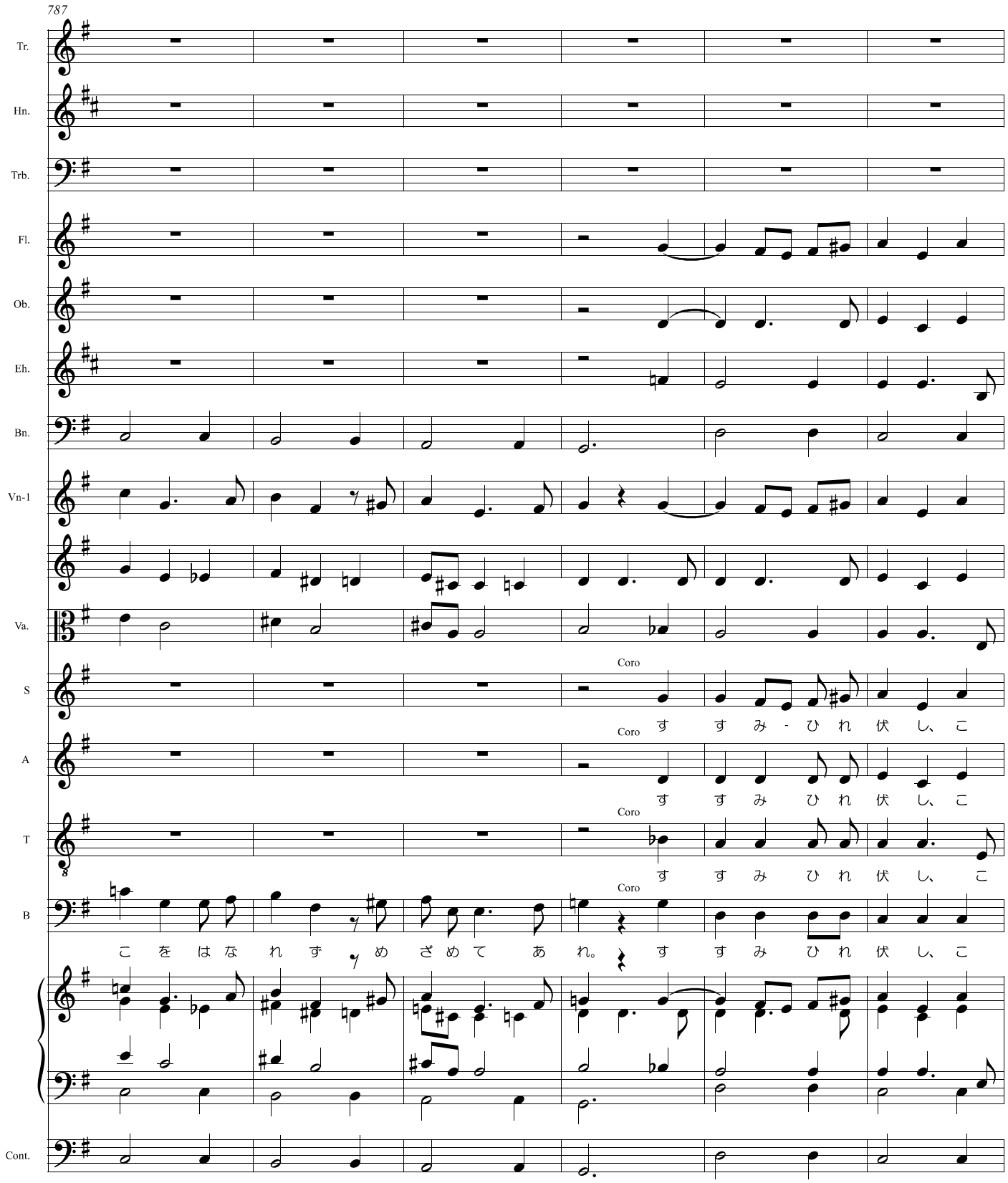
787
Tr.
Hn.
Trb.
Fl.
Ob.
Eh.
Bn.
Vn-1
Va.
S
A
T
B
Cont.
Coro
す す み - ひ れ 伏 し、 こ
Coro
す す み ひ れ 伏 し、 こ
Coro
す す み ひ れ 伏 し、 こ
Coro
こ を は な れ ず め ざ め て あ れ。 す す み ひ れ 伏 し、 こ
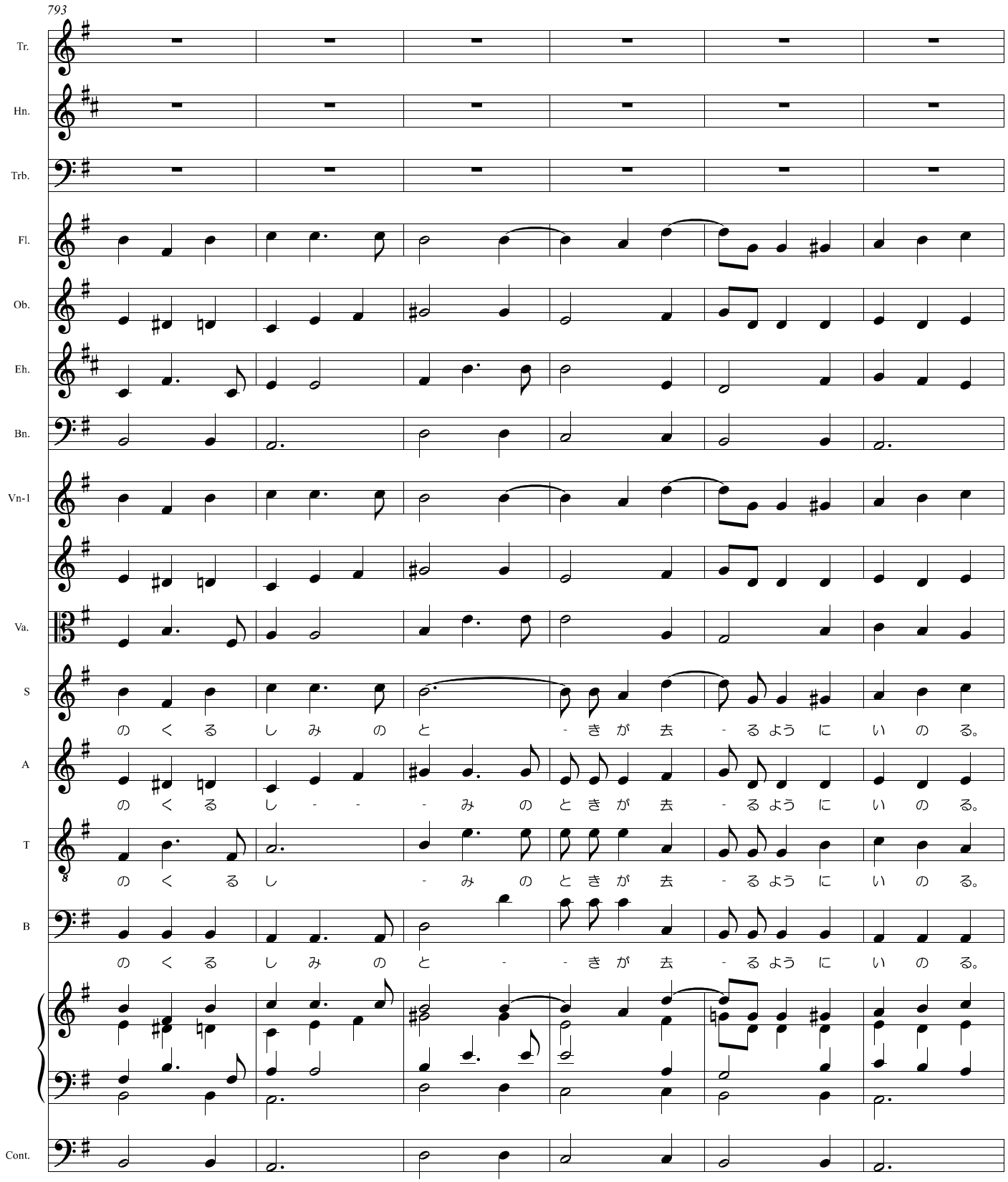
793
Tr.
Hn.
Trb.
Fl.
Ob.
Eh.
Bn.
Vn-1
Va.
S
A
T
B
Cont.
のくるしみのと-きが去-るようにいのる。
のくるし---みのときが去-るようにいのる。
のくるし-みのときが去-るようにいのる。
のくるしみのと--きが去-るようにいのる。
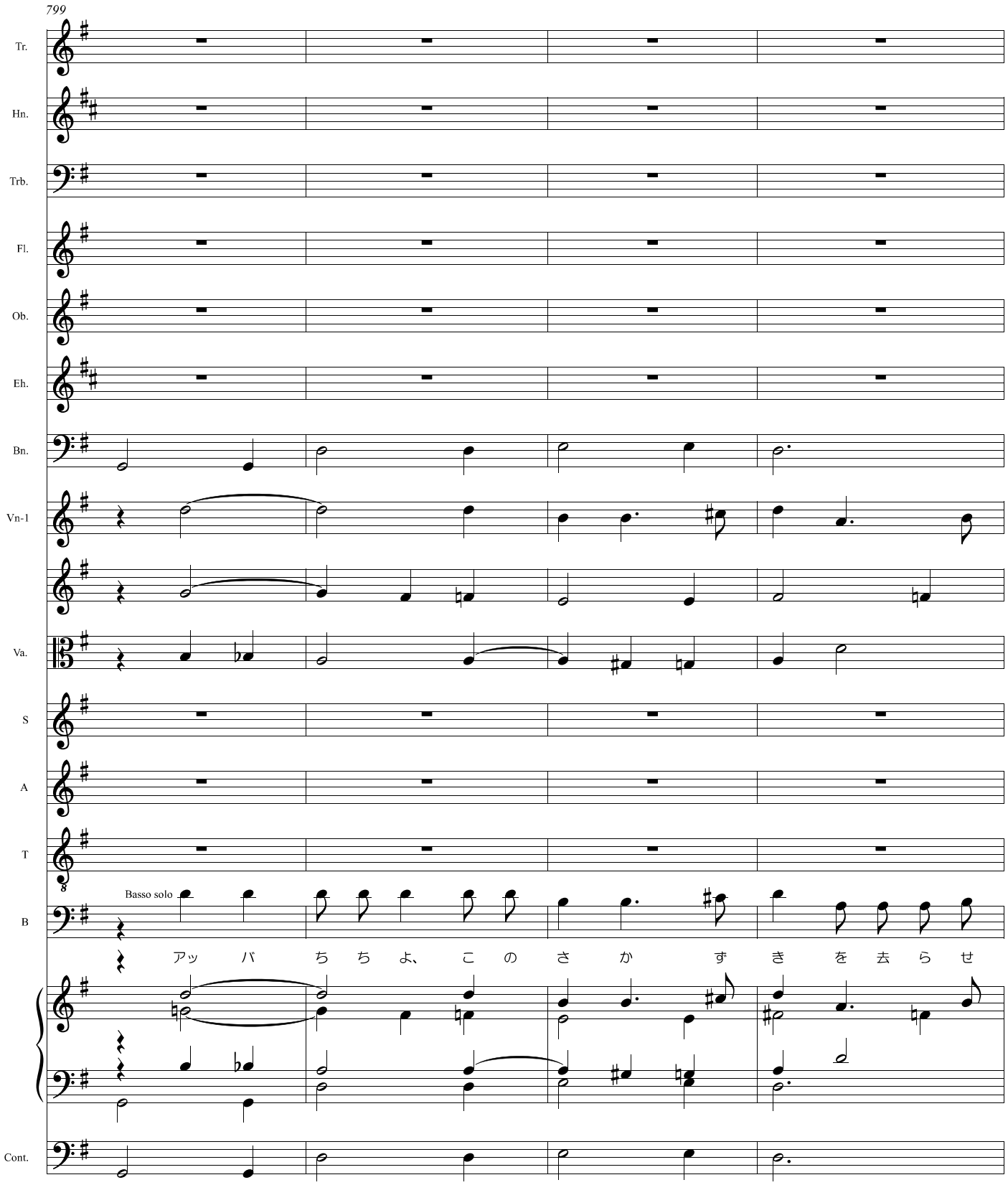
799
Tr.
Hn.
Trb.
Fl.
Ob.
Eh.
Bn.
Vn-1
Va.
S
A
T
B
Basso solo
アッ バ ち ち よ、 こ の さ か ず き を 去 ら せ
Cont.
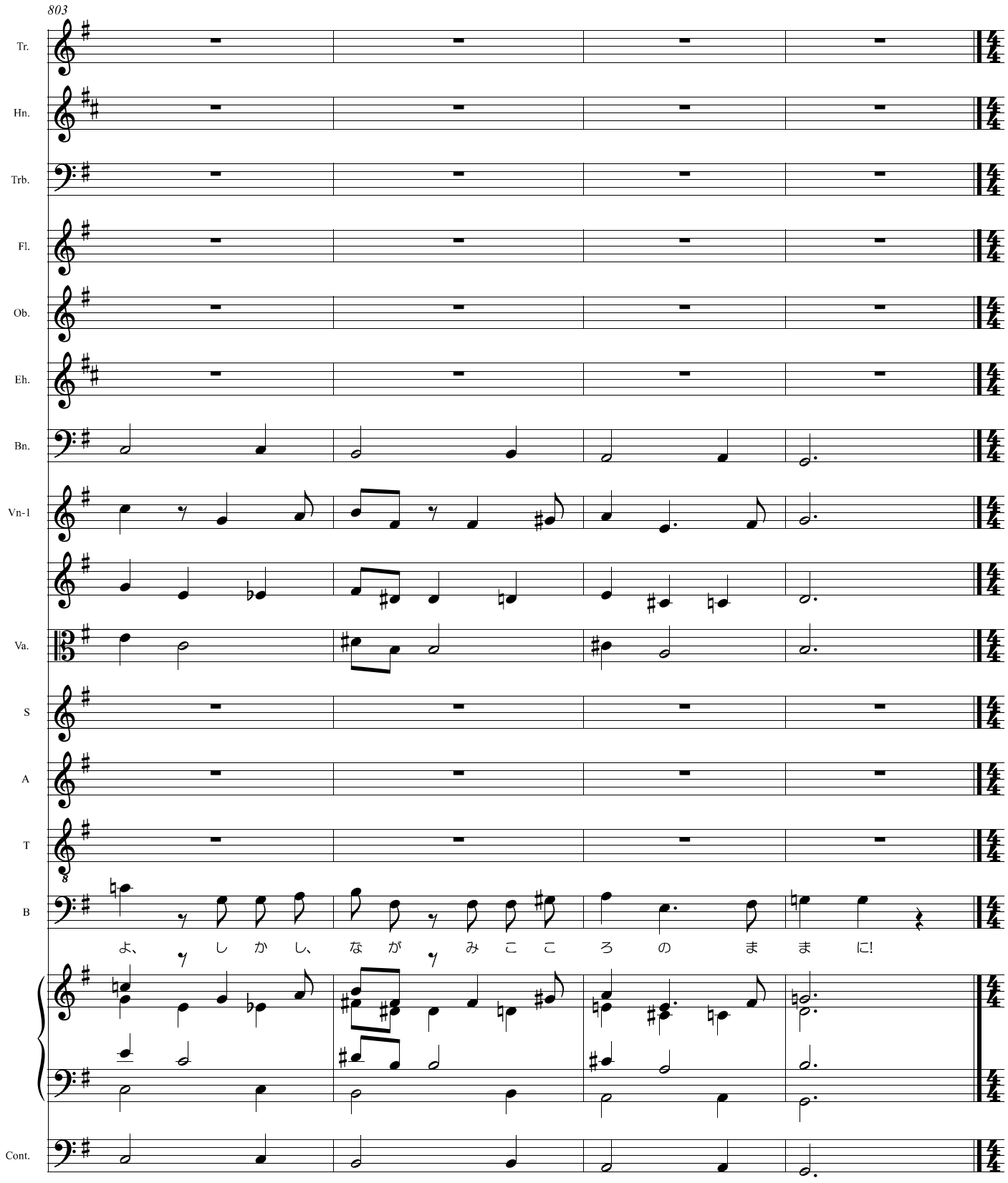
803
Tr.
Hn.
Trb.
Fl.
Ob.
Eh.
Bn.
Vn-1
Va.
S
A
T
B
よ、 し か し、 な が み こ こ ろ の ま ま に!
Cont.

807

No.28 Variation-26 イェス捕われる

Theme(0,0) in S

Tr.

Hn.

Trb.

Fl.

Ob.

Eh.

Bn.

Vn-1

Va.

No.28 Variation-26 イェス捕われる

Theme(0,0) in S

S

見 よ！ せ ま り 来 る へ い し の

A

見 よ！ せ ま り 来 - - - - る へ - - い - し - - の -

T

見 よ！ せ - - - - ま り 来 る へ - い し の

B

見 よ！ せ - - - - ま り 来 る へ - - - - - - - - い - し - - - - - - の -

or vocalise freely

Cont.
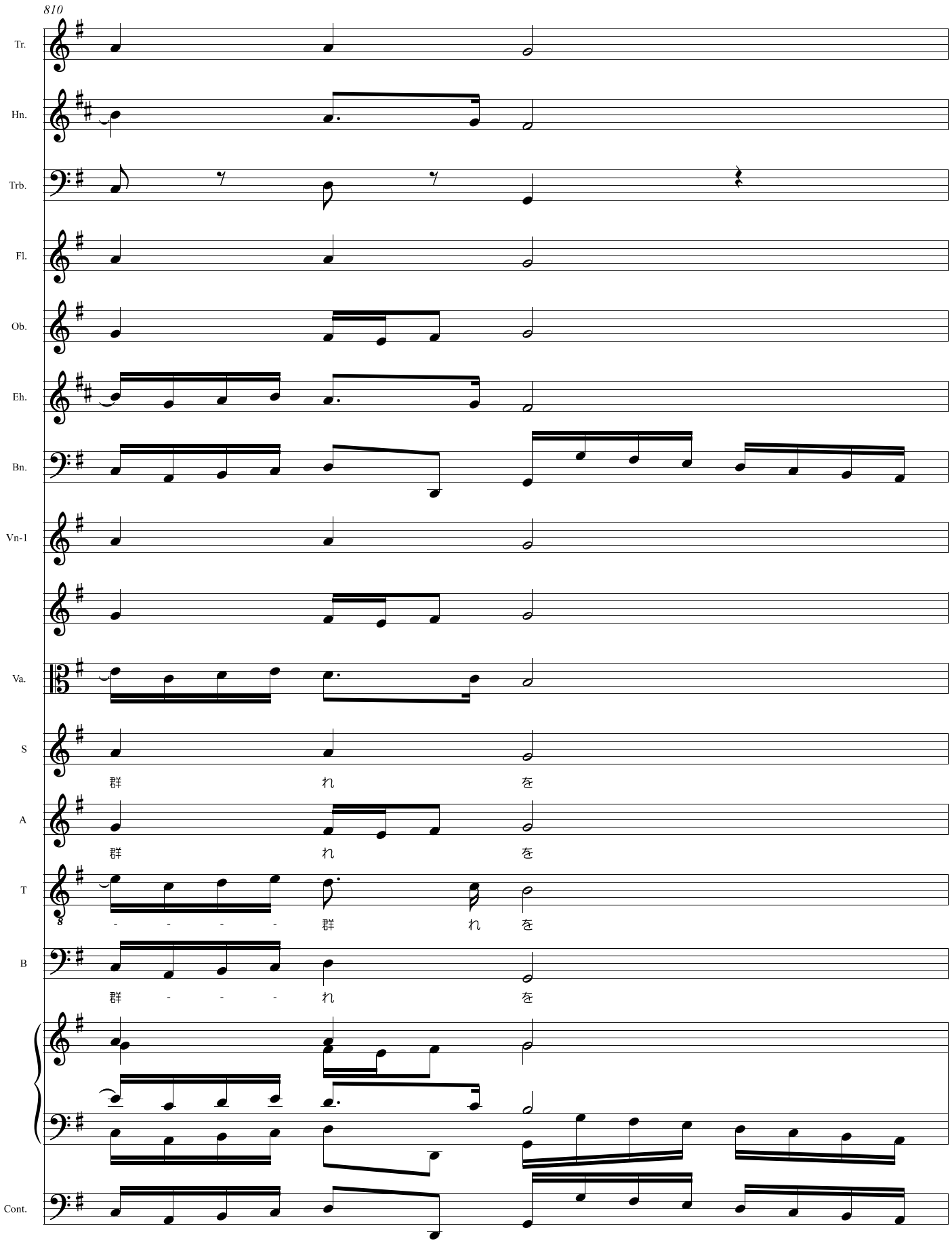
810
Tr.
Hn.
Trb.
Fl.
Ob.
Eh.
Bn.
Vn-1
Va.
S
群 れ を
A
群 れ を
T
- - - - 群 れ を
B
群 - - - れ を
Cont.
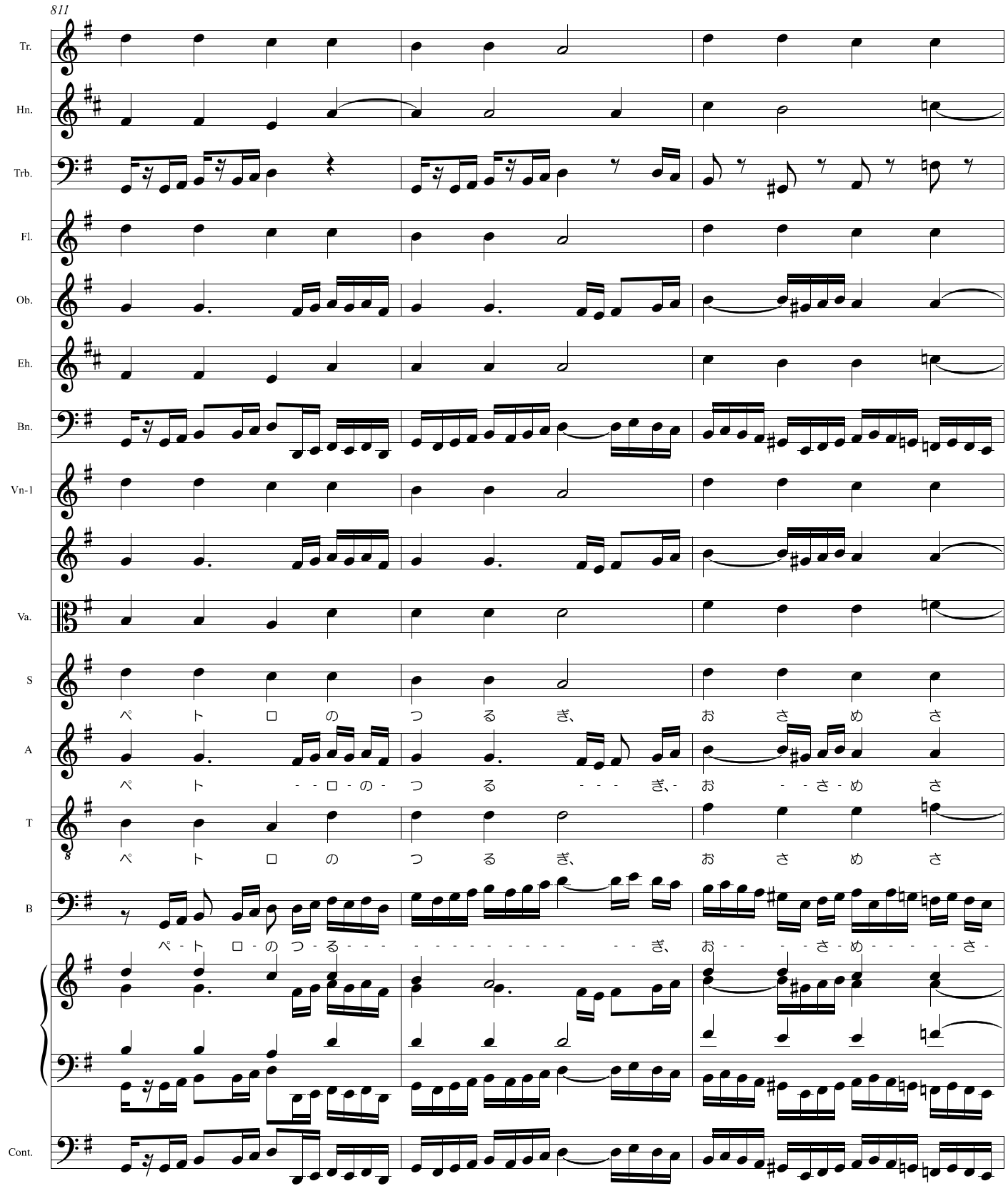
811
Tr.
Hn.
Trb.
Fl.
Ob.
Eh.
Bn.
Vn-1
Va.
S
ペ ト ロ の つ る ぎ、 お さ め さ
A
ペ ト ロ の つ る ぎ、 お さ め さ
T
ペ ト ロ の つ る ぎ、 お さ め さ
B
ペ ト ロ の つ る ぎ、 お さ め さ
Cont.

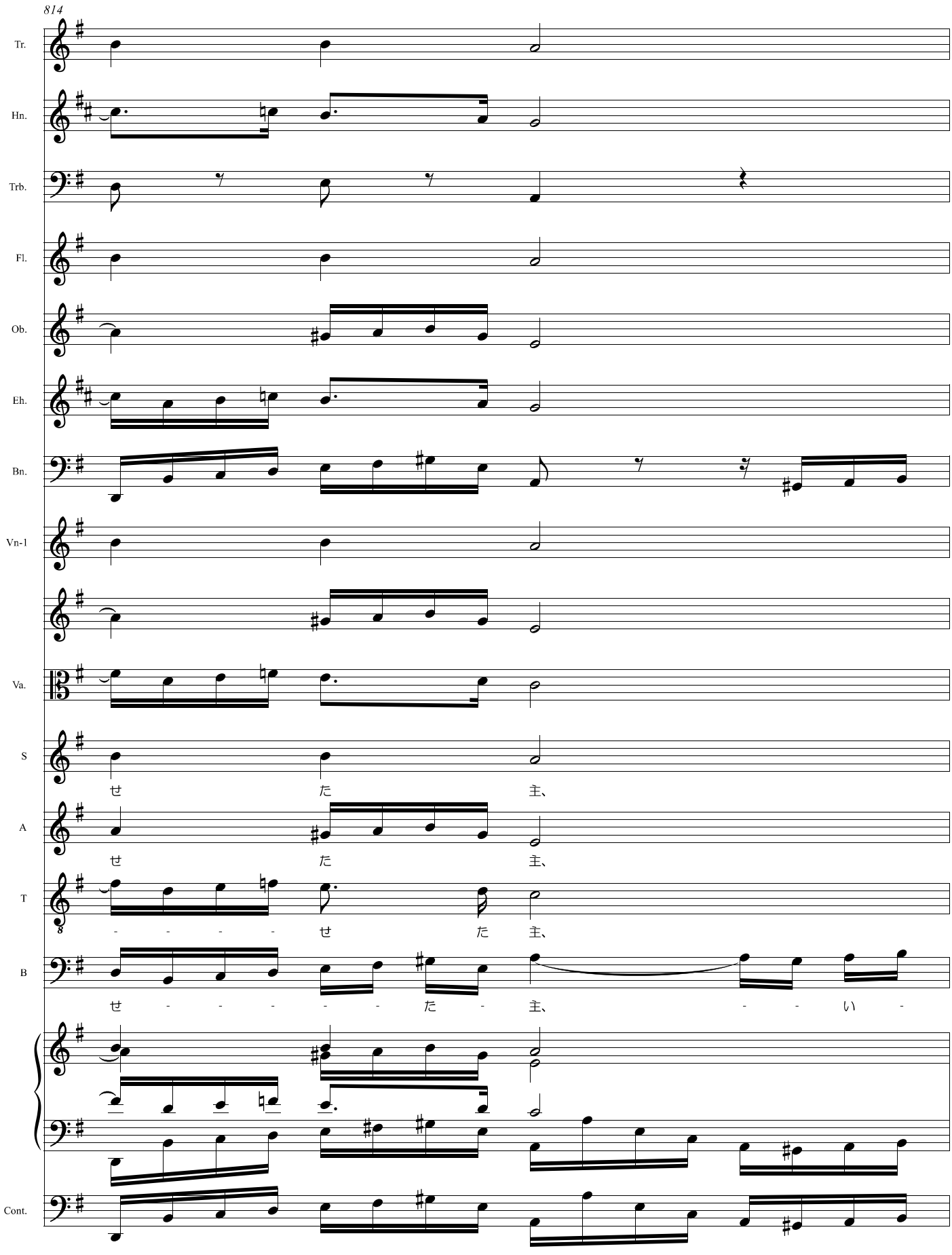
814
Tr.
Hn.
Trb.
Fl.
Ob.
Eh.
Bn.
Vn-1
Va.
S
せ た 主、
A
せ た 主、
T
- - - - せ た 主、
B
せ - - - - - た - 主、 - - い -
Cont.
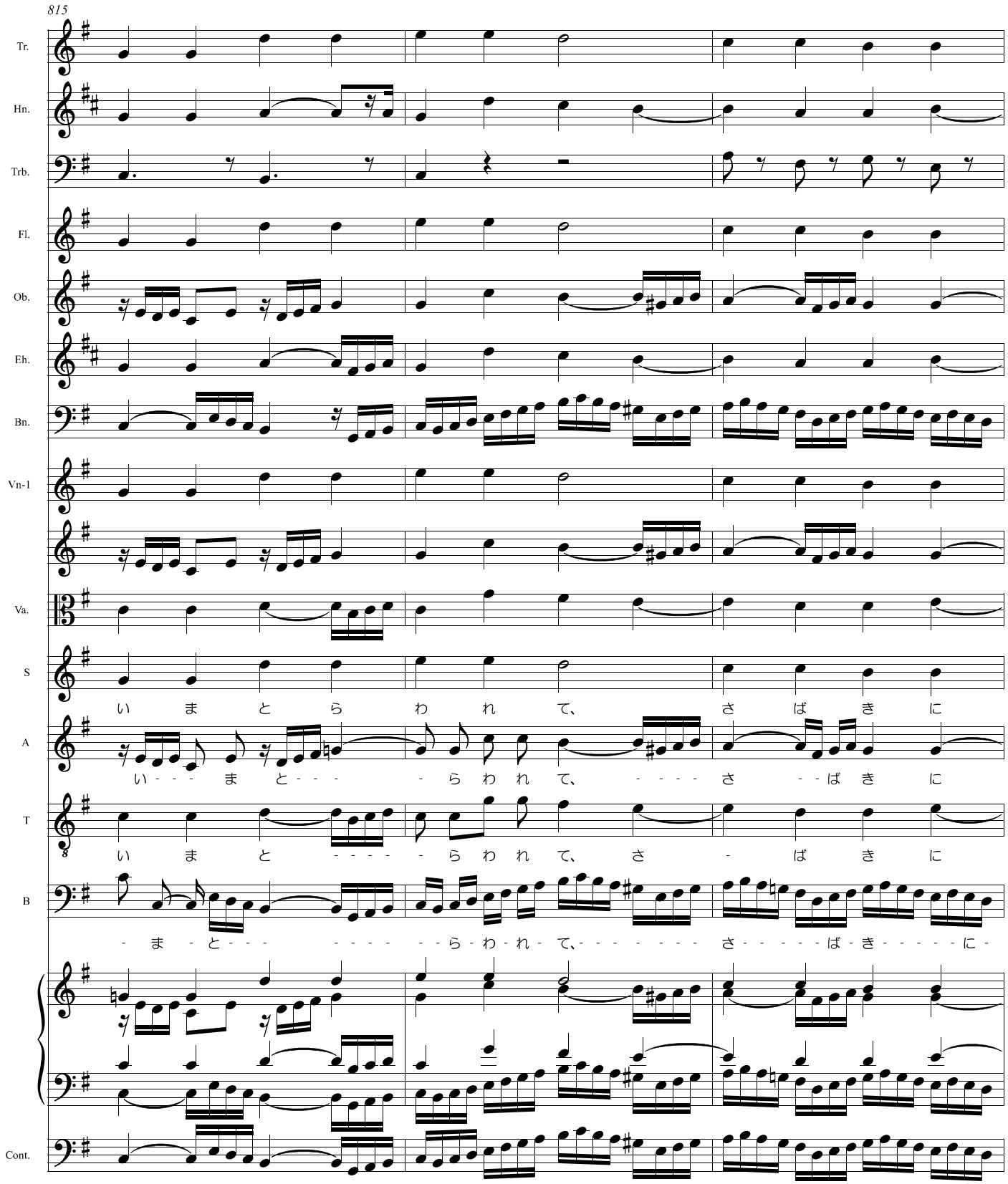
815
Tr.
Hn.
Trb.
Fl.
Ob.
Eh.
Bn.
Vn-1
Va.
S
A
T
B
Cont.
い ま と ら わ れ て、 さ ば き に
い - - - ま と - - - - ら わ れ て、 - - - - さ - - ば き に
い ま と - - - - ら わ れ て、 さ - ば き に
- ま - と - - - - - - - ら - わ - れ - て、- - - - - - - - さ - - - - - - ば - き - - - - - に -

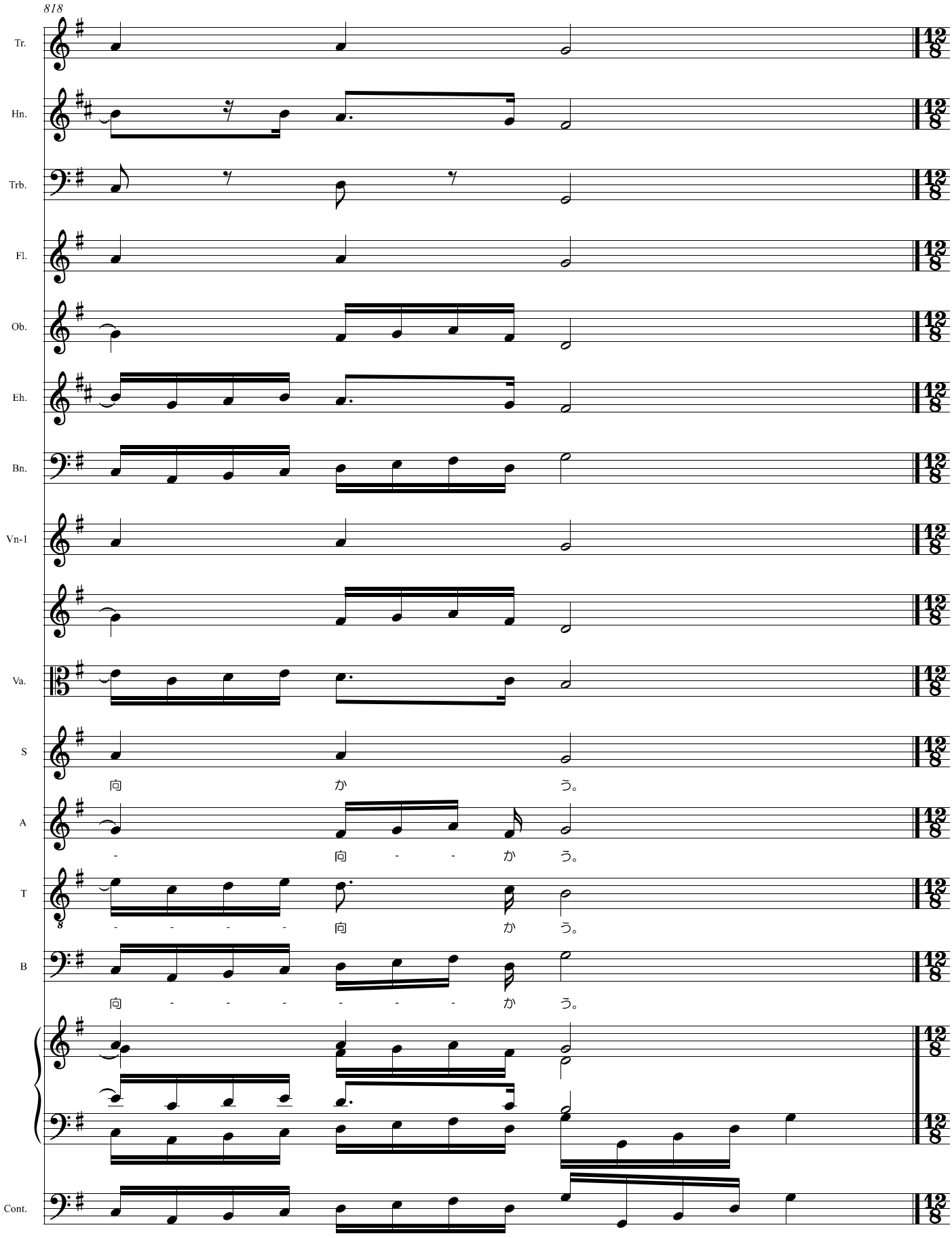
818
Tr.
Hn.
Trb.
Fl.
Ob.
Eh.
Bn.
Vn-1
Va.
S
向 か う。
A
- 向 - - か う。
T
- - - - 向 か う。
B
向 - - - - - - か う。
Cont.
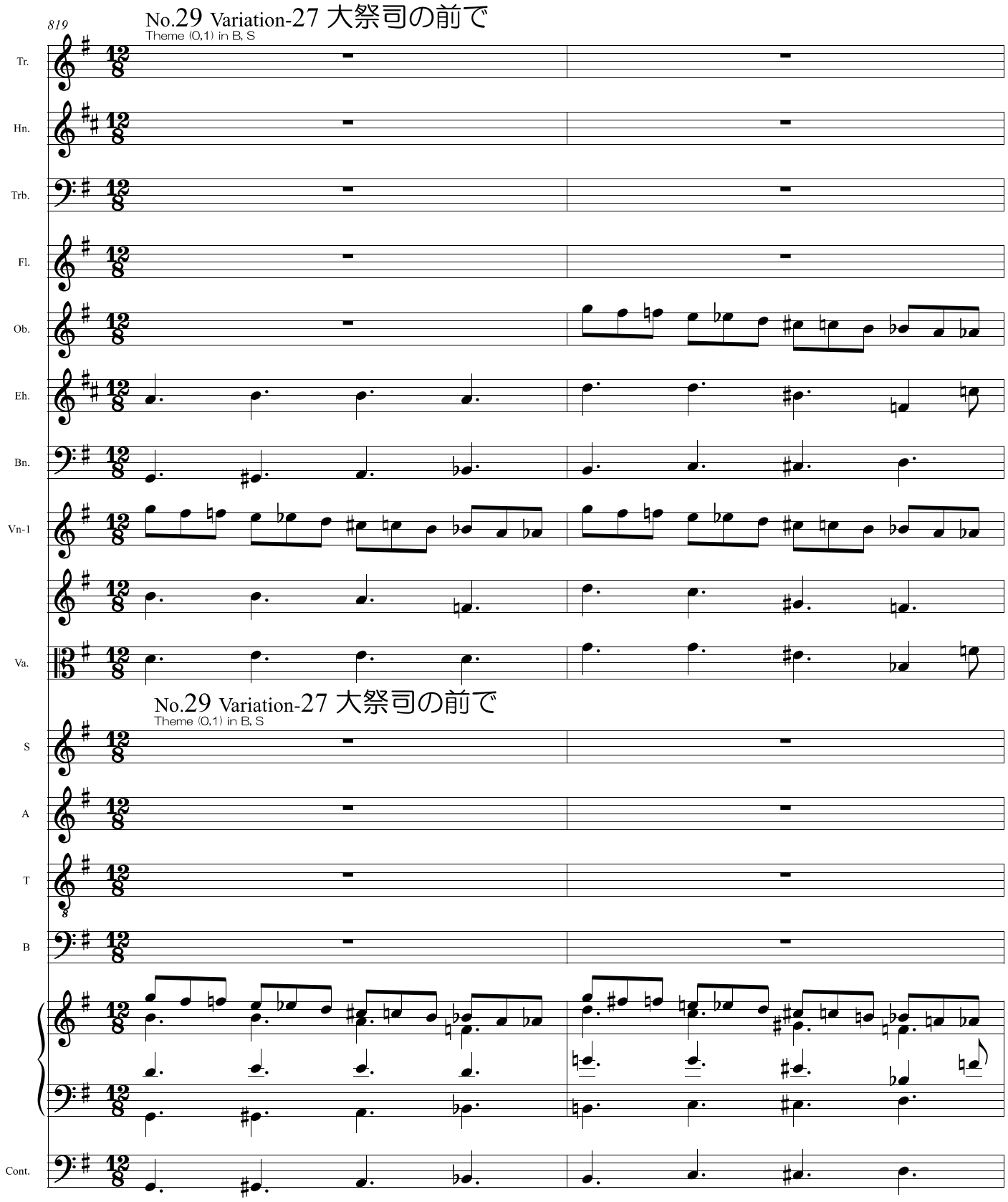
819
No.29 Variation-27 大祭司の前で
Theme (0,1) in B, S
Tr.
Hn.
Trb.
Fl.
Ob.
Eh.
Bn.
Vn-1
Va.
No.29 Variation-27 大祭司の前で
Theme (0,1) in B, S
S
A
T
B
Cont.
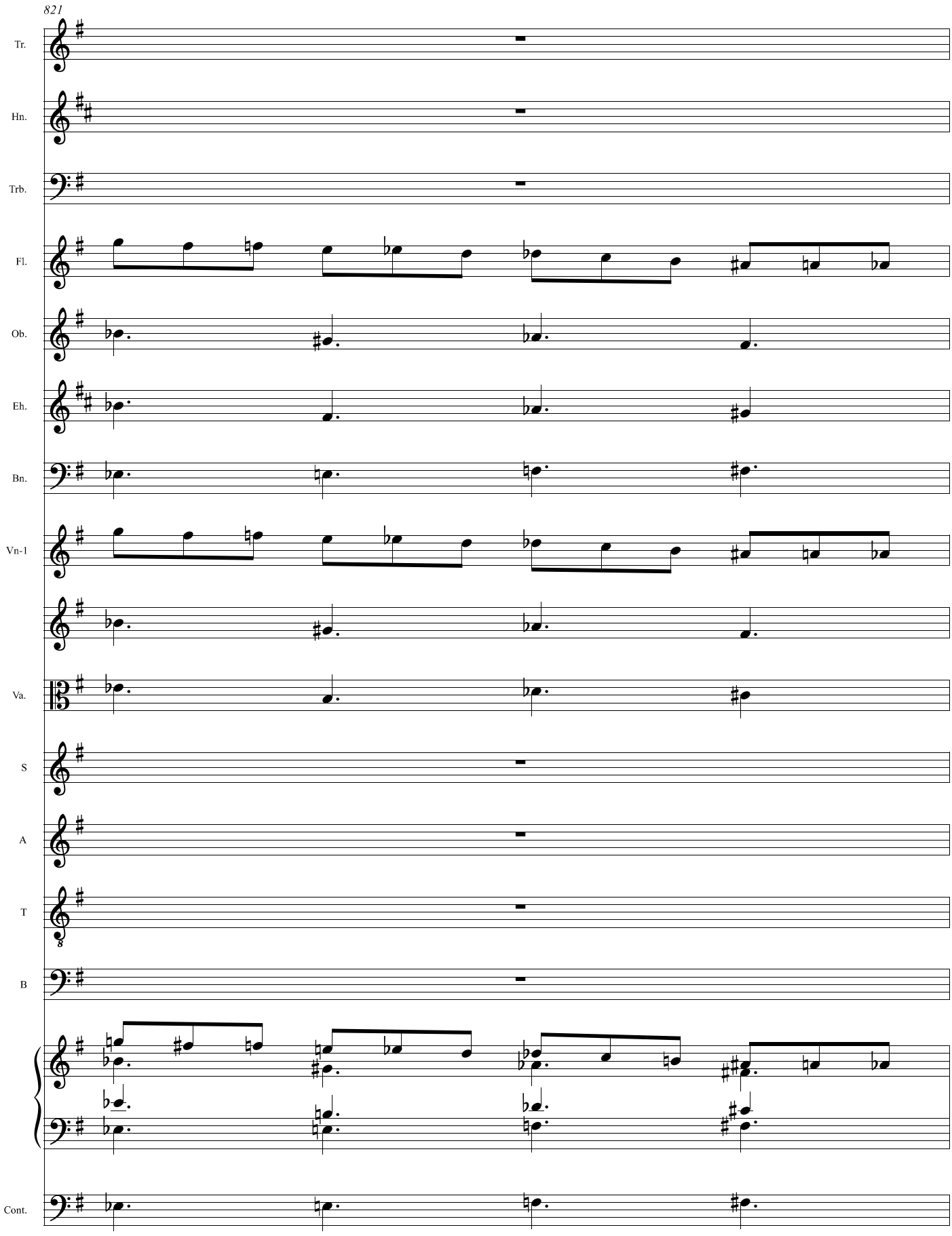
821
Tr.
Hn.
Trb.
Fl.
Ob.
Eh.
Bn.
Vn-1
Va.
S
A
T
B
Cont.
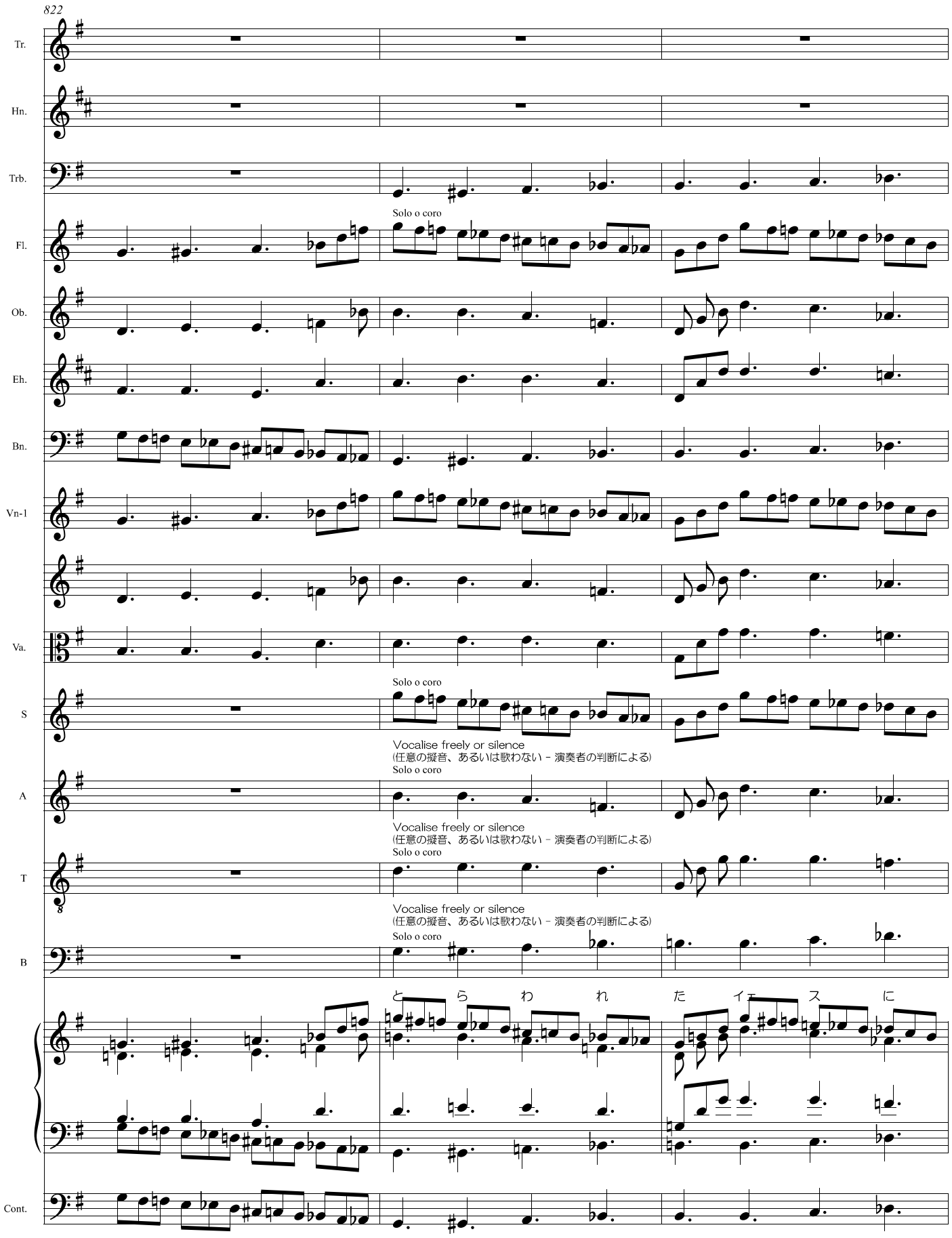
822
Tr.
Hn.
Trb.
Fl.
Solo o coro
Ob.
Eh.
Bn.
Vn-1
Va.
S
Solo o coro
Vocalise freely or silence
(任意の擬音、あるいは歌わない - 演奏者の判断による)
Solo o coro
A
Vocalise freely or silence
(任意の擬音、あるいは歌わない - 演奏者の判断による)
Solo o coro
T
Vocalise freely or silence
(任意の擬音、あるいは歌わない - 演奏者の判断による)
Solo o coro
B
と ら わ れ た イエ ス に
Cont.
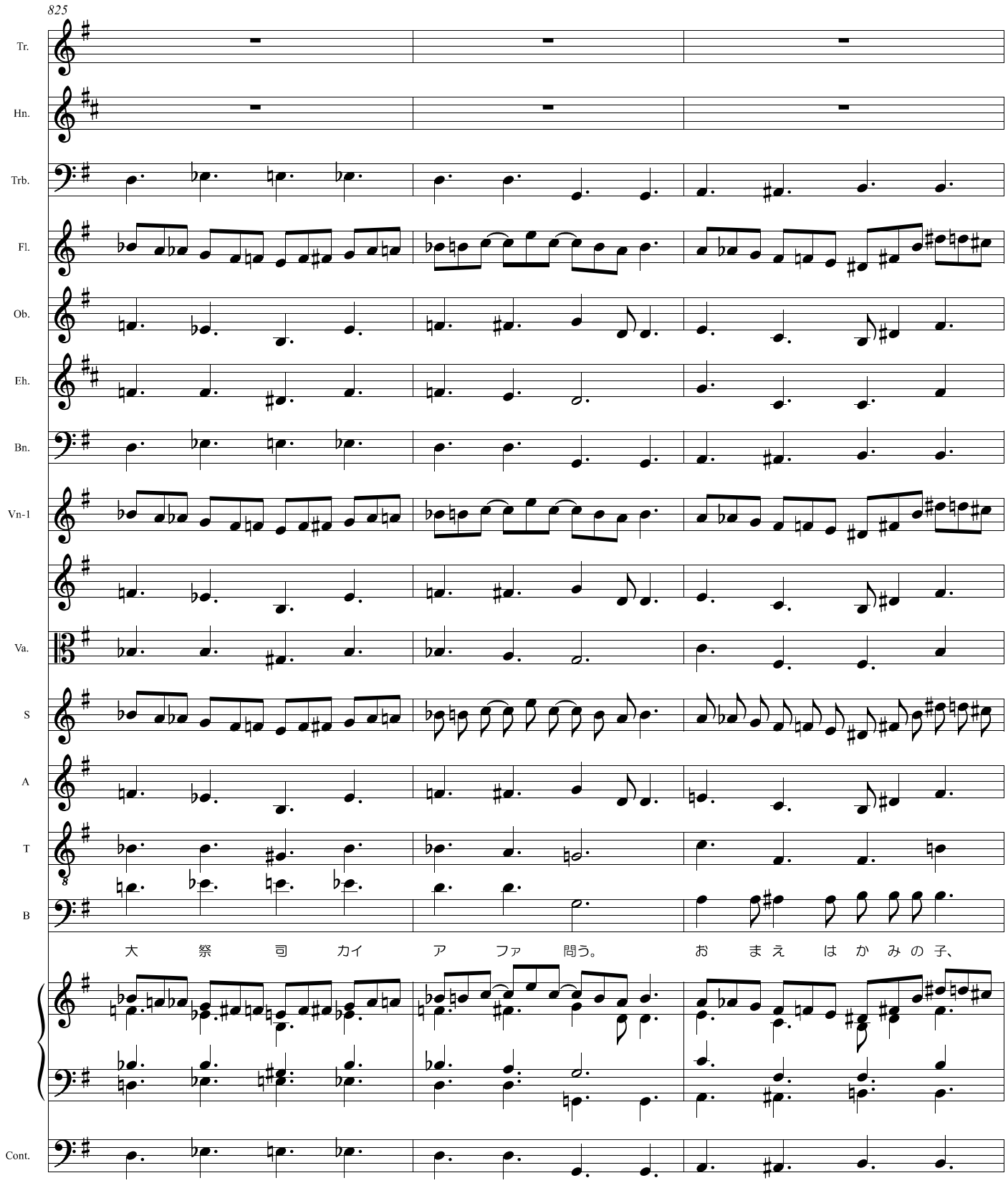
825
Tr.
Hn.
Trb.
Fl.
Ob.
Eh.
Bn.
Vn-1
Va.
S
A
T
B
大 祭 司 カイ ア ファ 問う。 お ま え は か み の 子、
Cont.
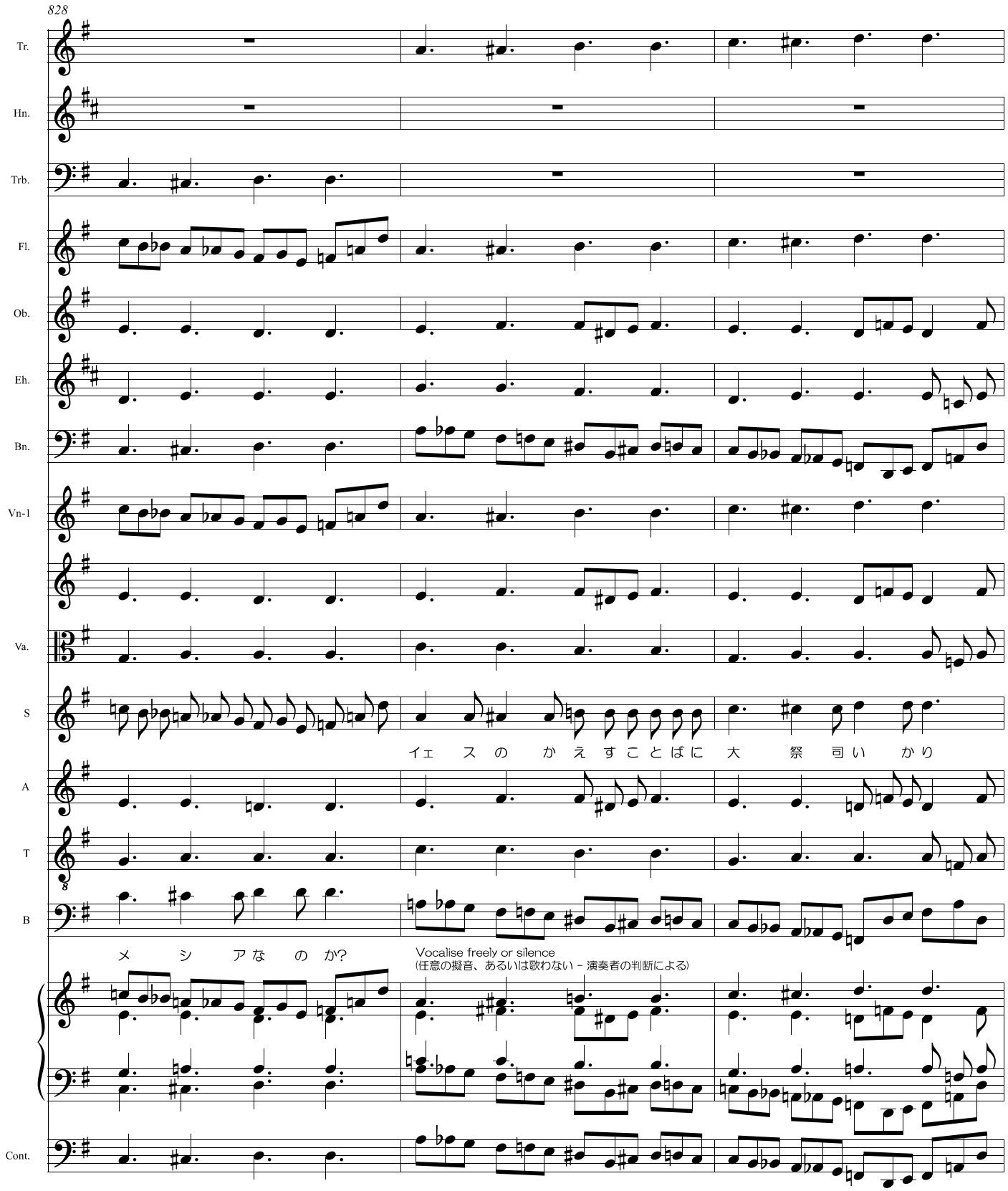
828
Tr.
Hn.
Trb.
Fl.
Ob.
Eh.
Bn.
Vn-1
Va.
S
イェ ス の か え すことばに 大 祭 司い かり
A
T
B
メ シ ア な の か?
Vocalise freely or silence
(任意の擬音、あるいは歌わない - 演奏者の判断による)
Cont.

キラキラ星変奏曲 Ver.2.0.7 主題と1+40の変奏 2022/4/27-2024/8/30
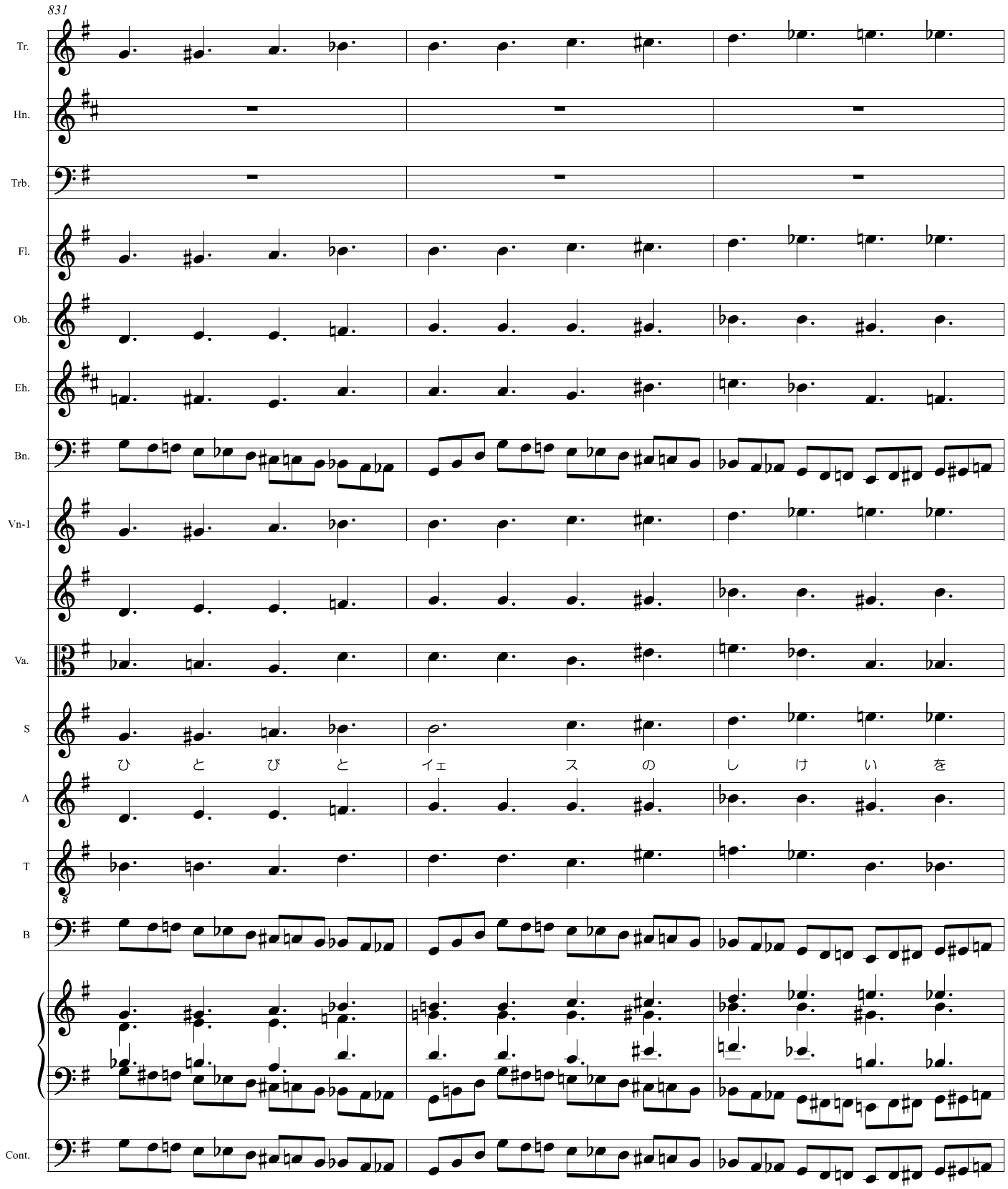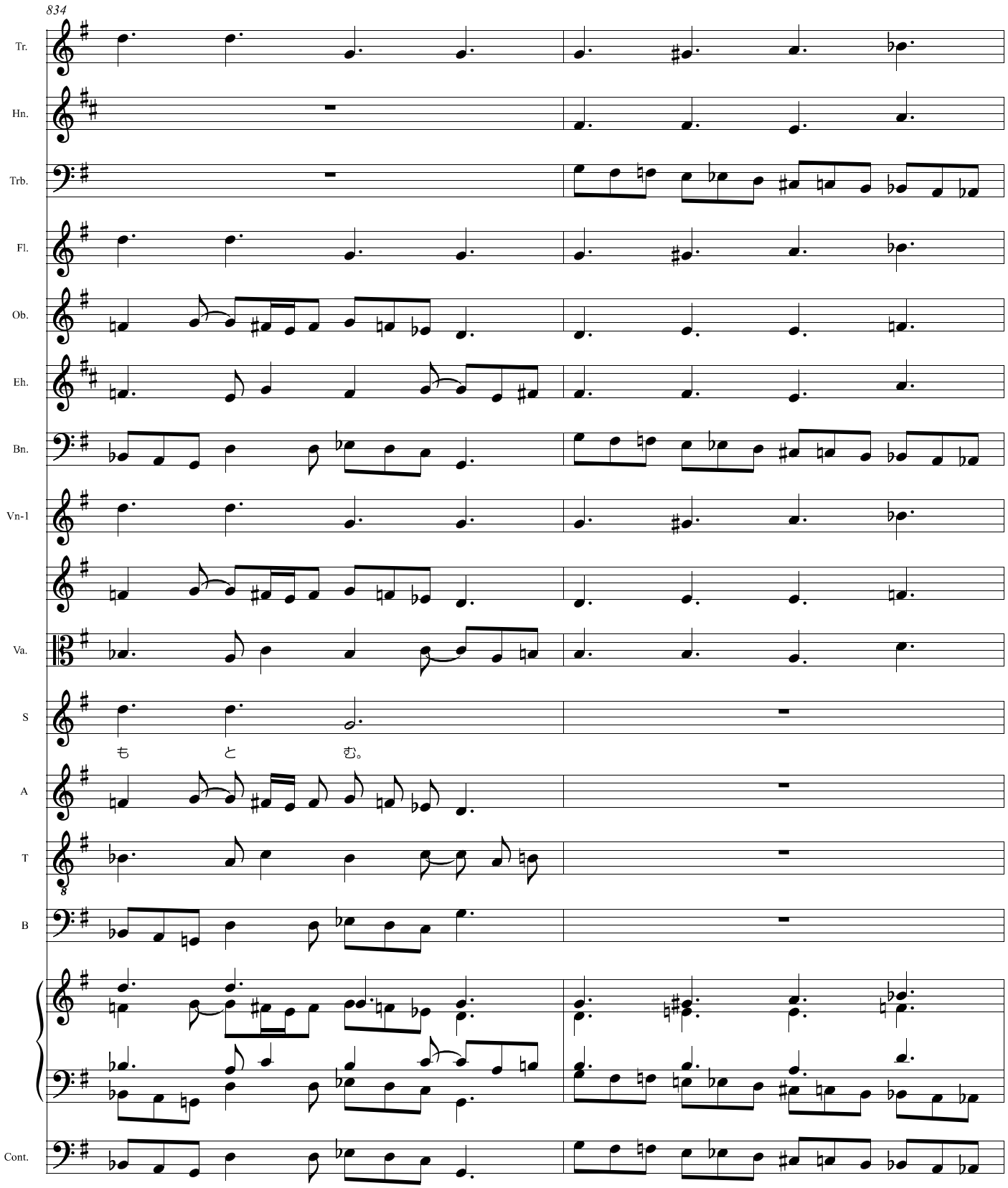
834
Tr.
Hn.
Trb.
Fl.
Ob.
Eh.
Bn.
Vn-1
Va.
S
も と む。
A
T
B
Cont.
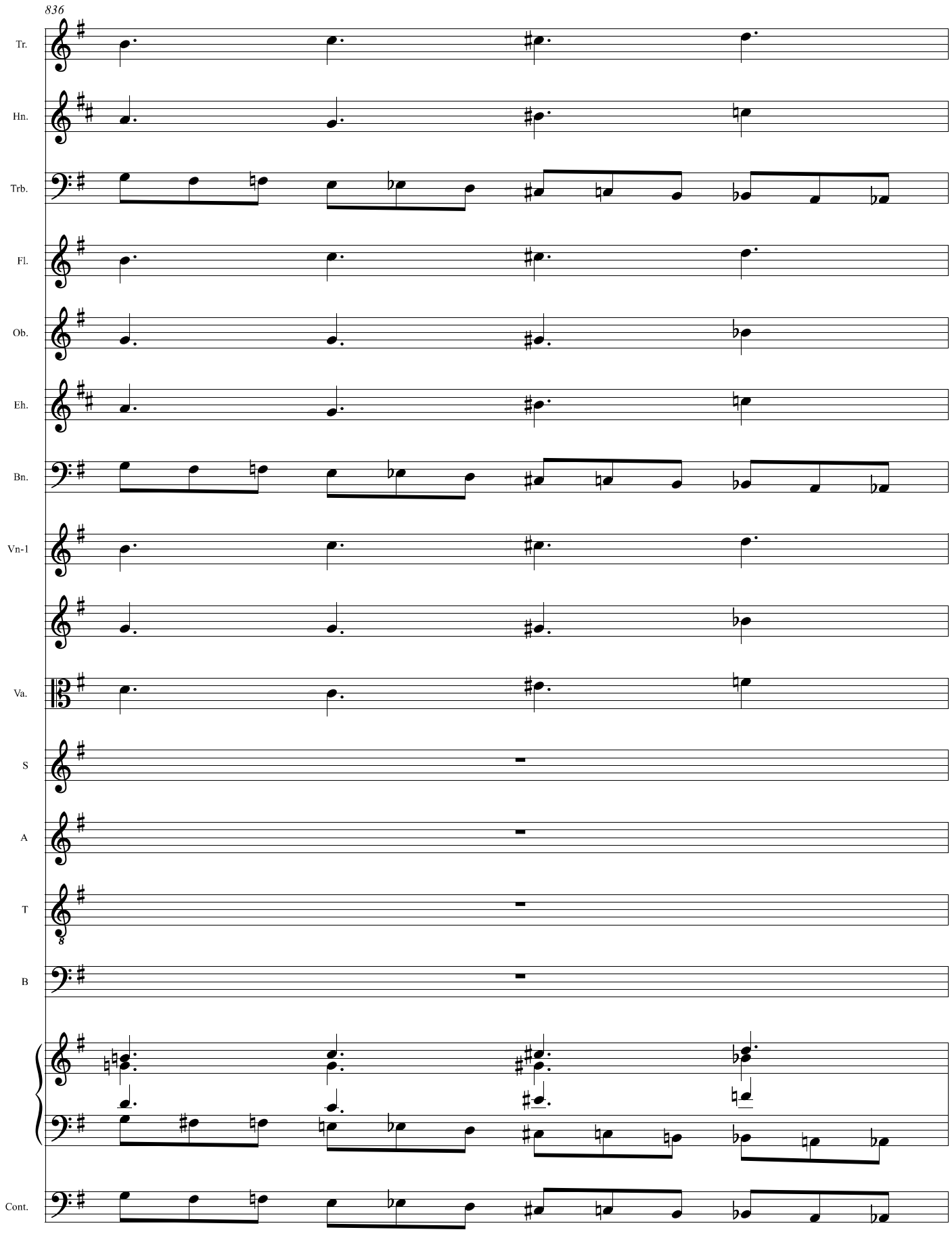
836
Tr.
Hn.
Trb.
Fl.
Ob.
Eh.
Bn.
Vn-1
Va.
S
A
T
B
Cont.
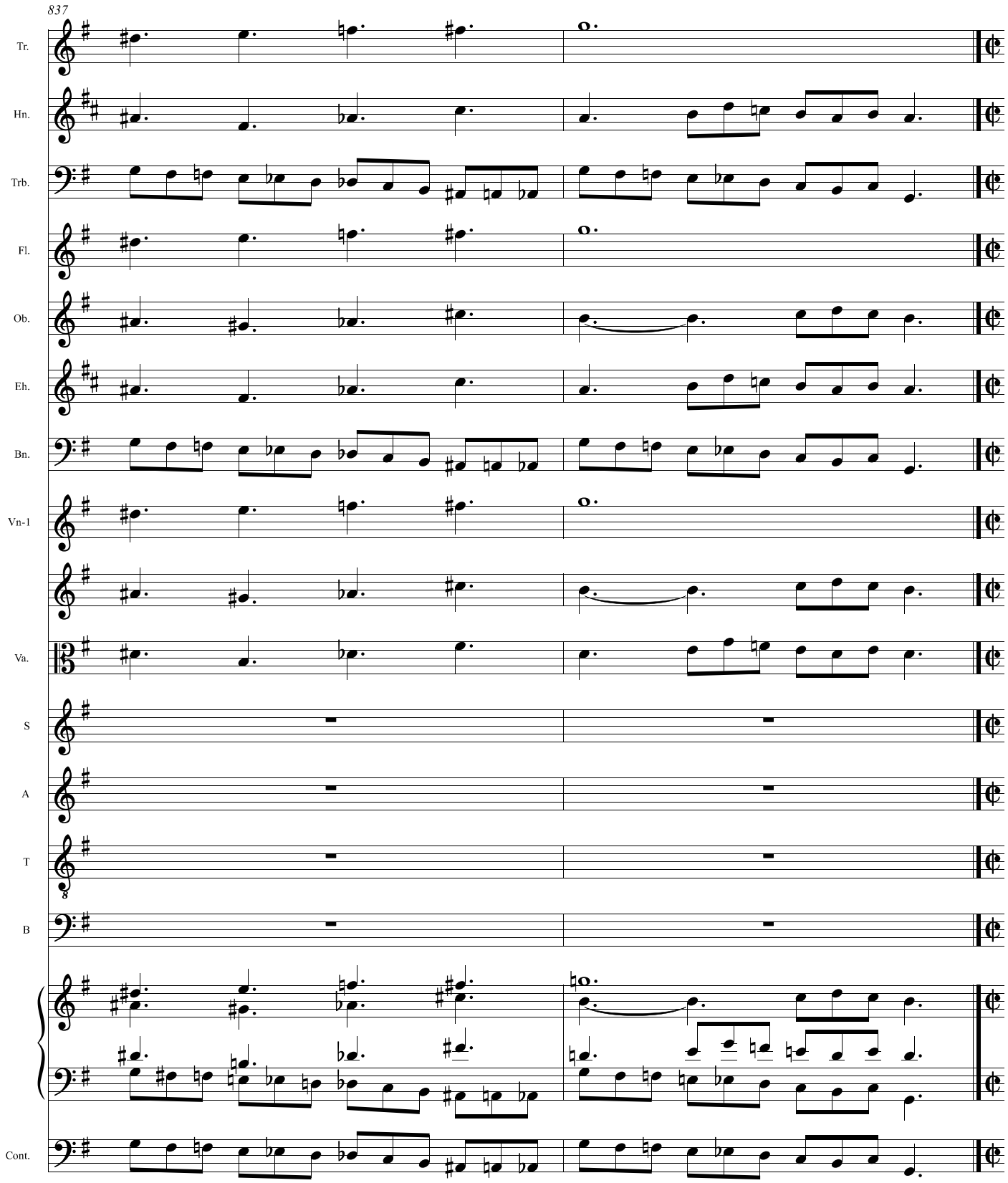
837
Tr.
Hn.
Trb.
Fl.
Ob.
Eh.
Bn.
Vn-1
Va.
S
A
T
B
Cont.
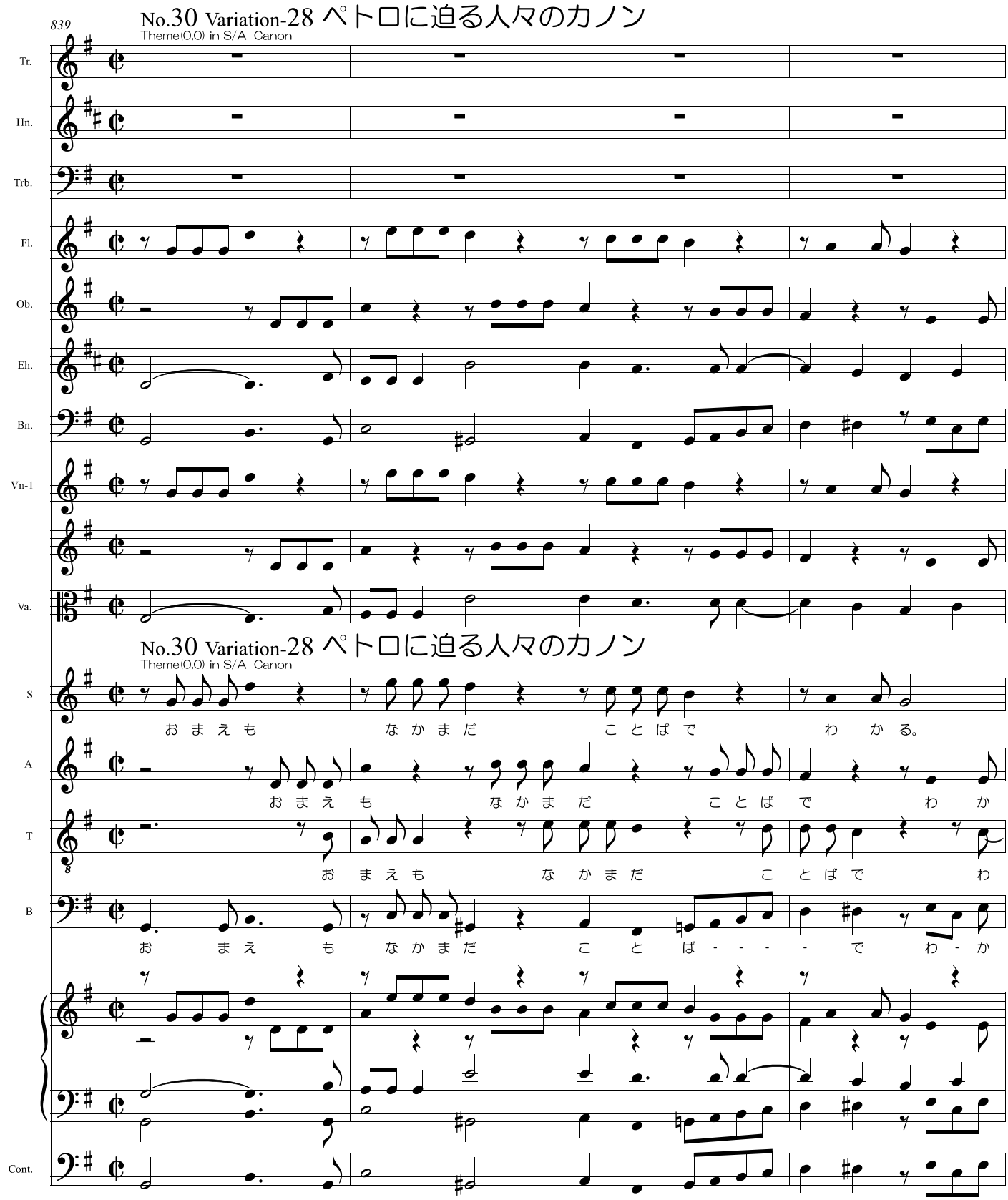
839
No.30 Variation-28 ペトロに迫る人々のカノン
Theme(0,0) in S/A Canon
Tr.
Hn.
Trb.
Fl.
Ob.
Eh.
Bn.
Vn-1
Va.
No.30 Variation-28 ペトロに迫る人々のカノン
Theme(0,0) in S/A Canon
S
おまえもなかまだことばでわかる。
A
おまえもなかまだことばでわか
T
おまえもなかまだことばでわ
B
おまえもなかまだことばでわか
Cont.
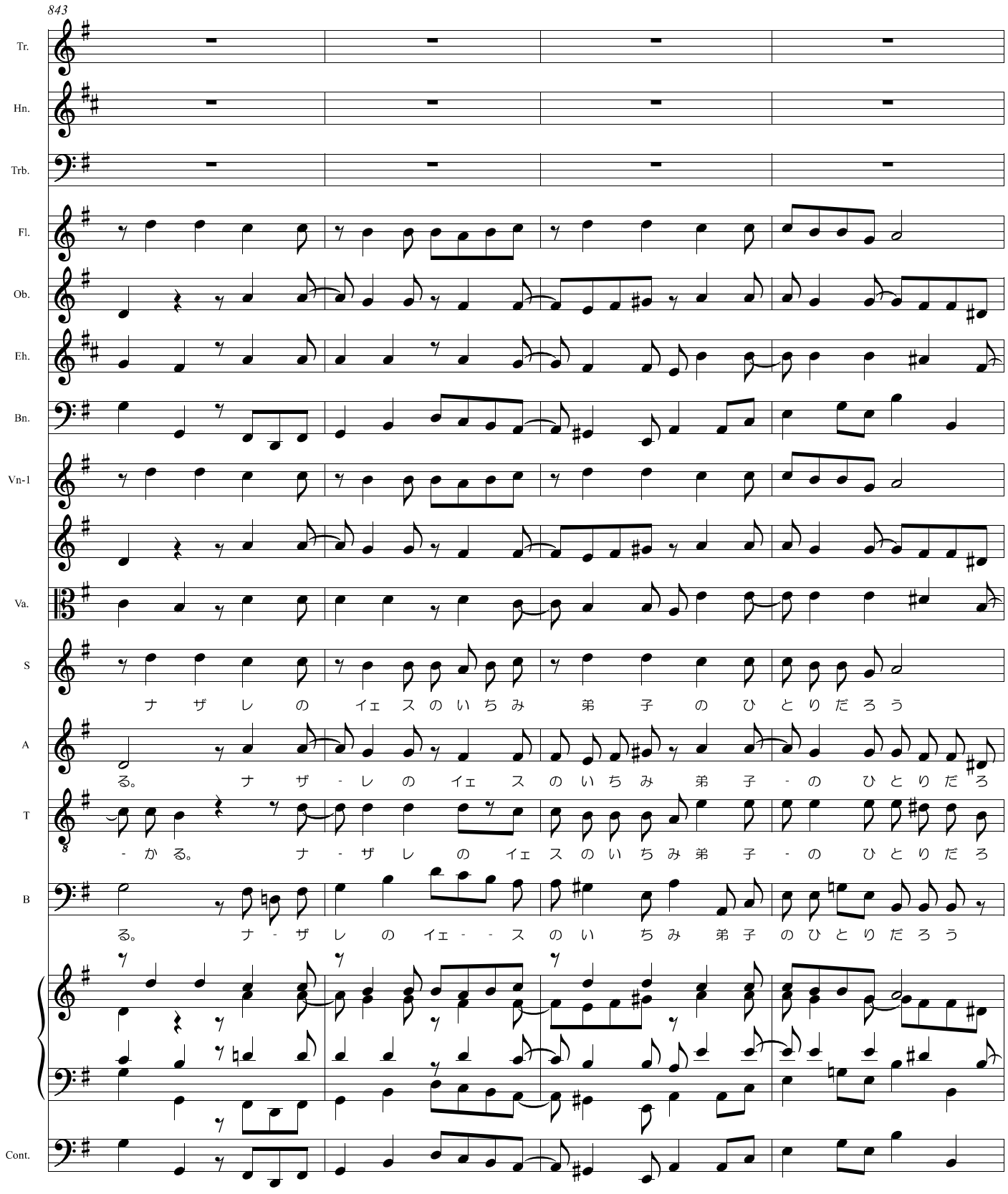
843
Tr.
Hn.
Trb.
Fl.
Ob.
Eh.
Bn.
Vn-1
Va.
S
ナ ザ レ の イェ ス の い ち み 弟 子 の ひ と り だ ろ う
A
る。 ナ ザ - レ の イェ ス の い ち み 弟 子 - の ひ と り だ ろ
T
- か る。 ナ - ザ レ の イェ ス の い ち み 弟 子 - の ひ と り だ ろ
B
る。 ナ - ザ レ の イェ - - ス の い ち み 弟 子 の ひ と り だ ろ う
Cont.
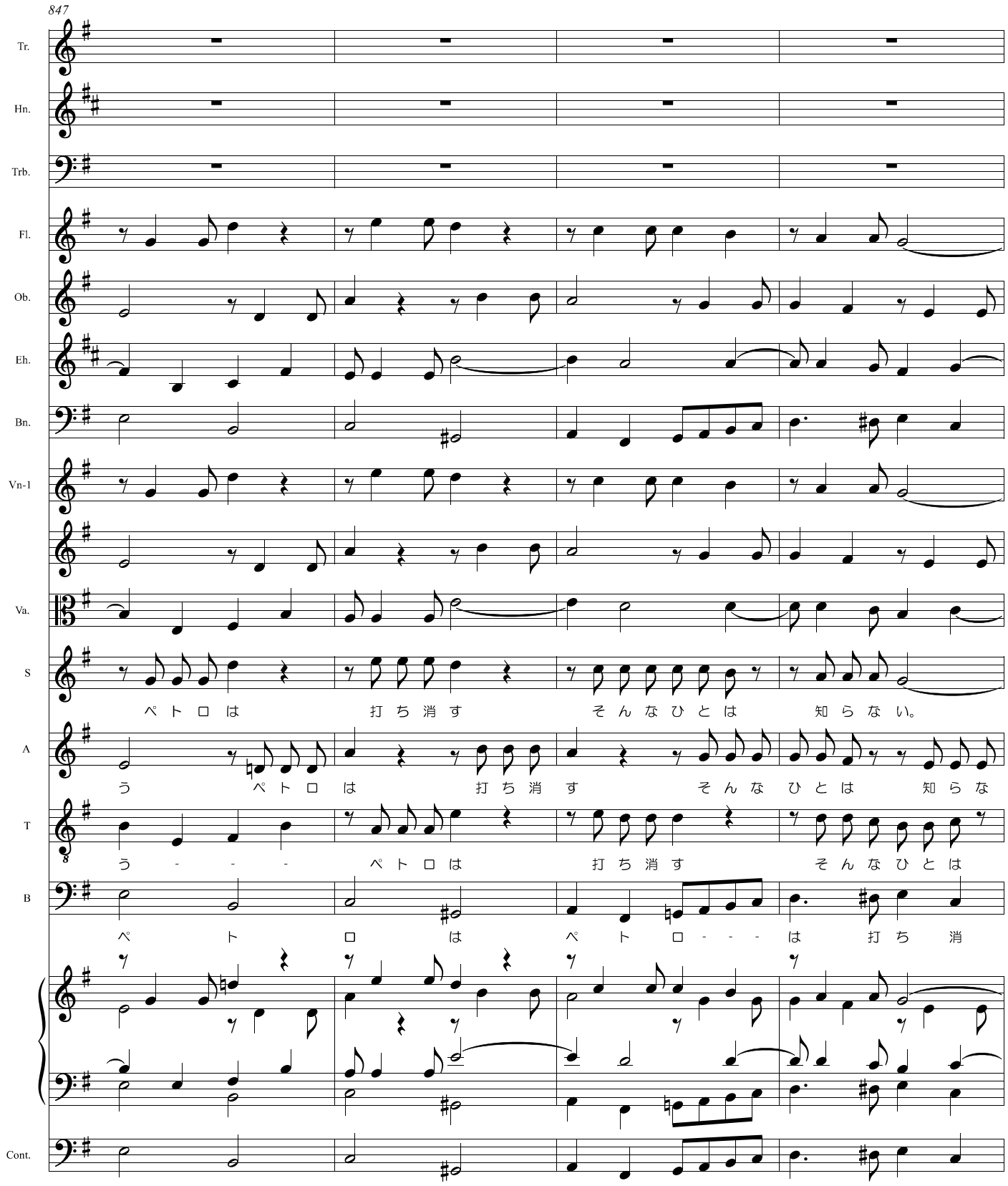
847
Tr.
Hn.
Trb.
Fl.
Ob.
Eh.
Bn.
Vn-1
Va.
S
A
T
B
Cont.
ペ ト ロ は 打 ち 消 す そ ん な ひ と は 知 ら な い。
う ペ ト ロ は 打 ち 消 す そ ん な ひ と は 知 ら な
う - - - ペ ト ロ は 打 ち 消 す そ ん な ひ と は
ペ ト ロ は ペ ト ロ - - - は 打 ち 消
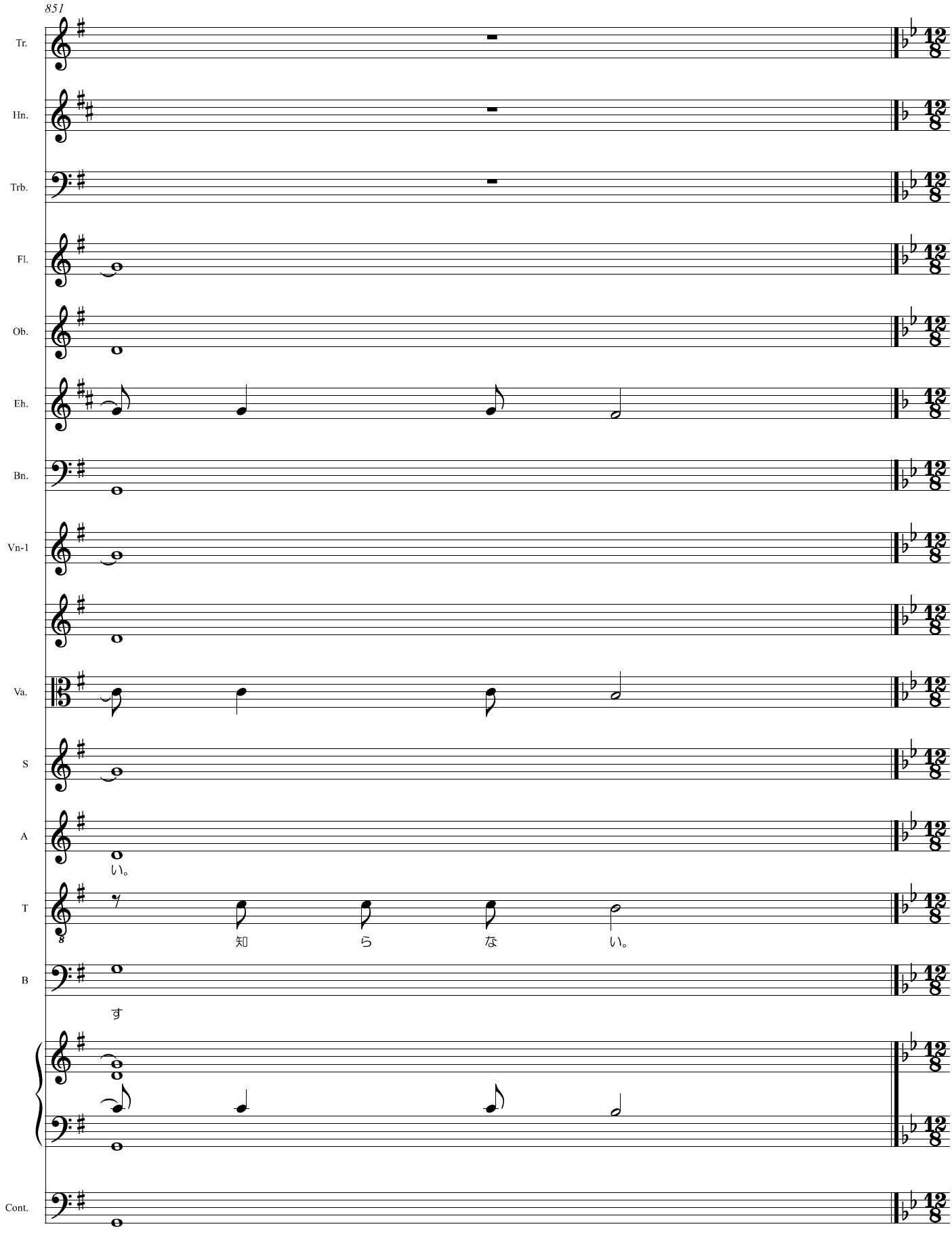
851
Tr.
Hn.
Trb.
Fl.
Ob.
Eh.
Bn.
Vn-1
Va.
S
A
い。
T
知
ら
な
い。
B
す
Cont.
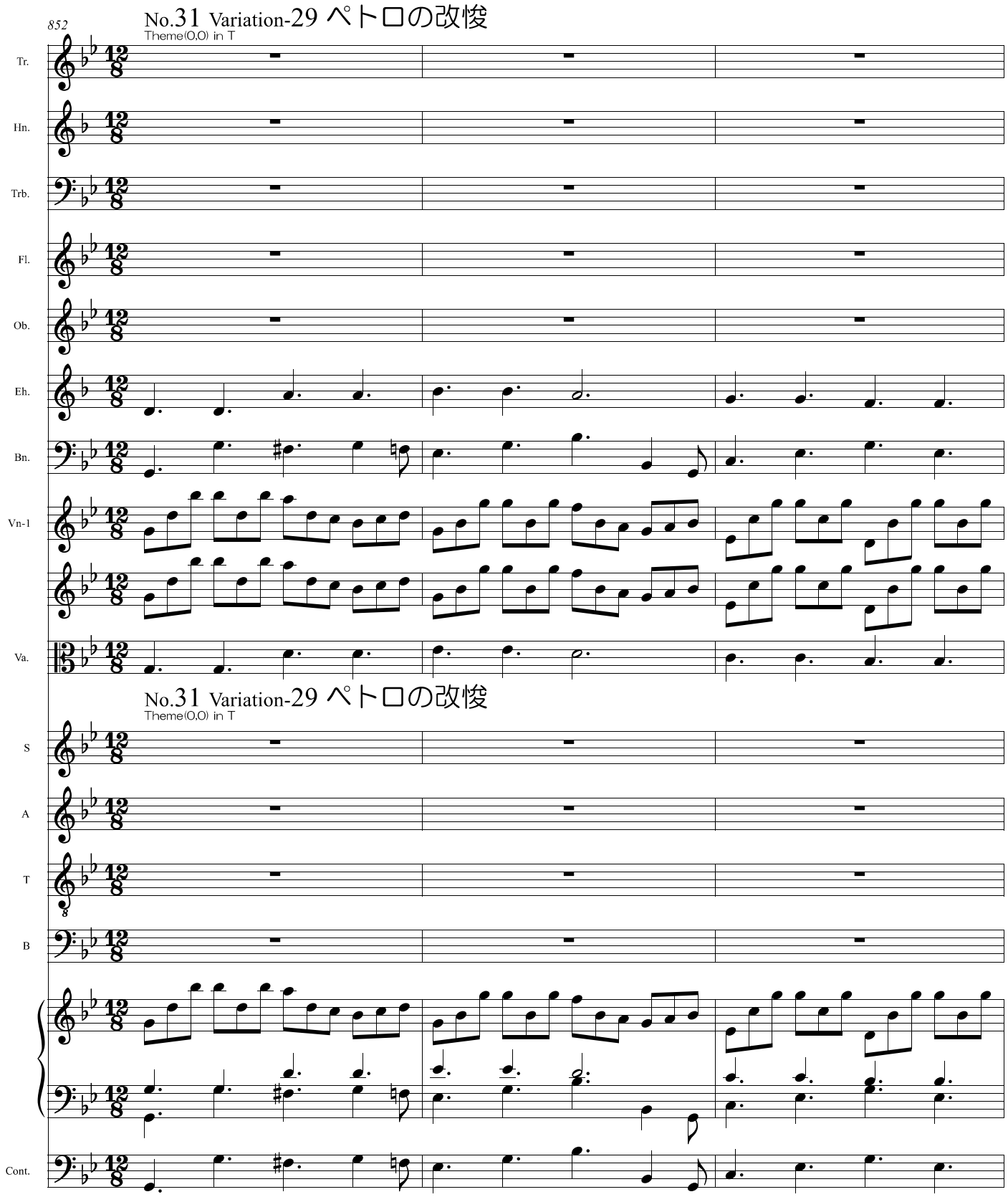
852
No.31 Variation-29 ペトロの改悛
Theme(0,0) in T
Tr.
Hn.
Trb.
Fl.
Ob.
Eh.
Bn.
Vn-1
Va.
No.31 Variation-29 ペトロの改悛
Theme(0,0) in T
S
A
T
B
Cont.
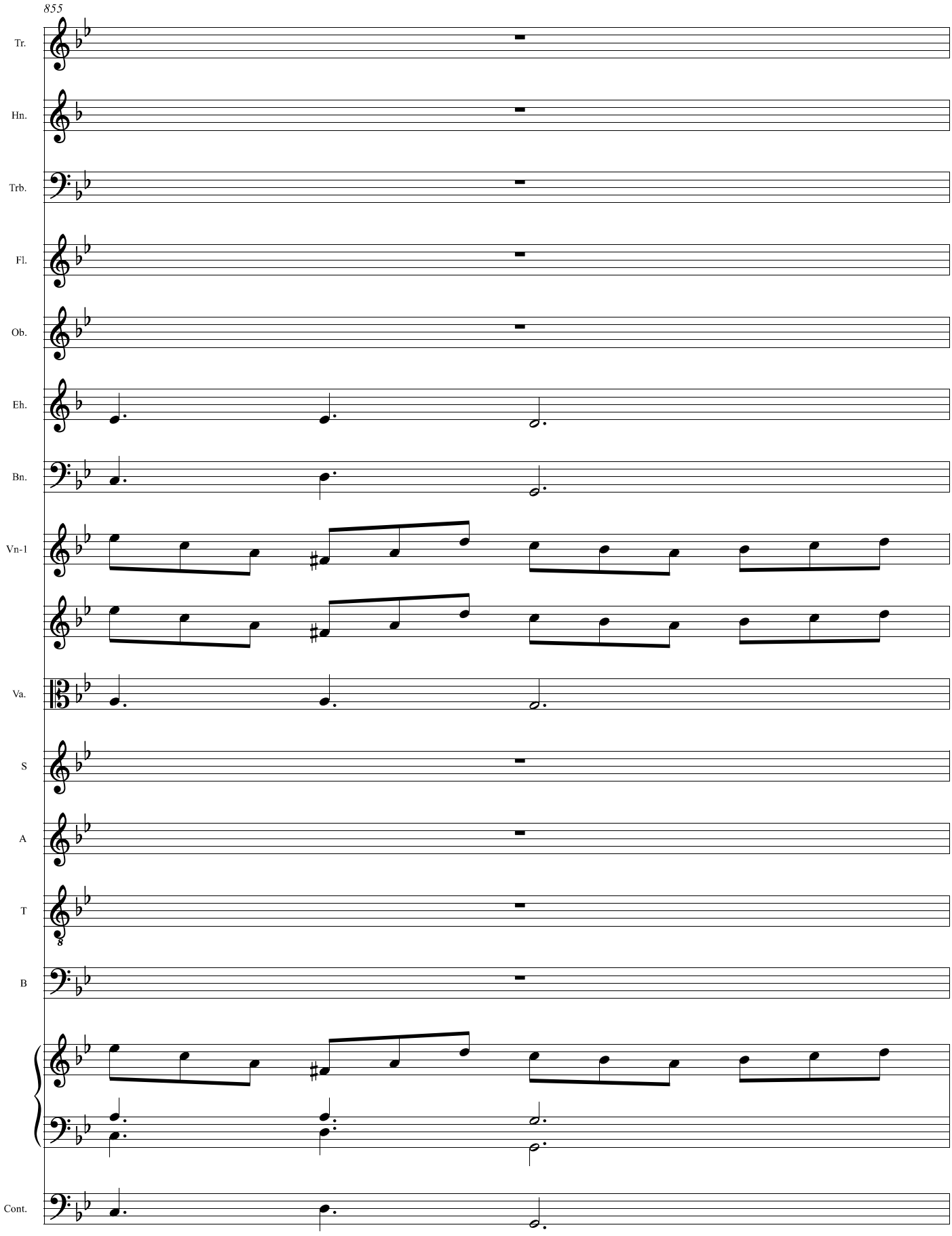
855
Tr.
Hn.
Trb.
Fl.
Ob.
Eh.
Bn.
Vn-1
Va.
S
A
T
B
Cont.
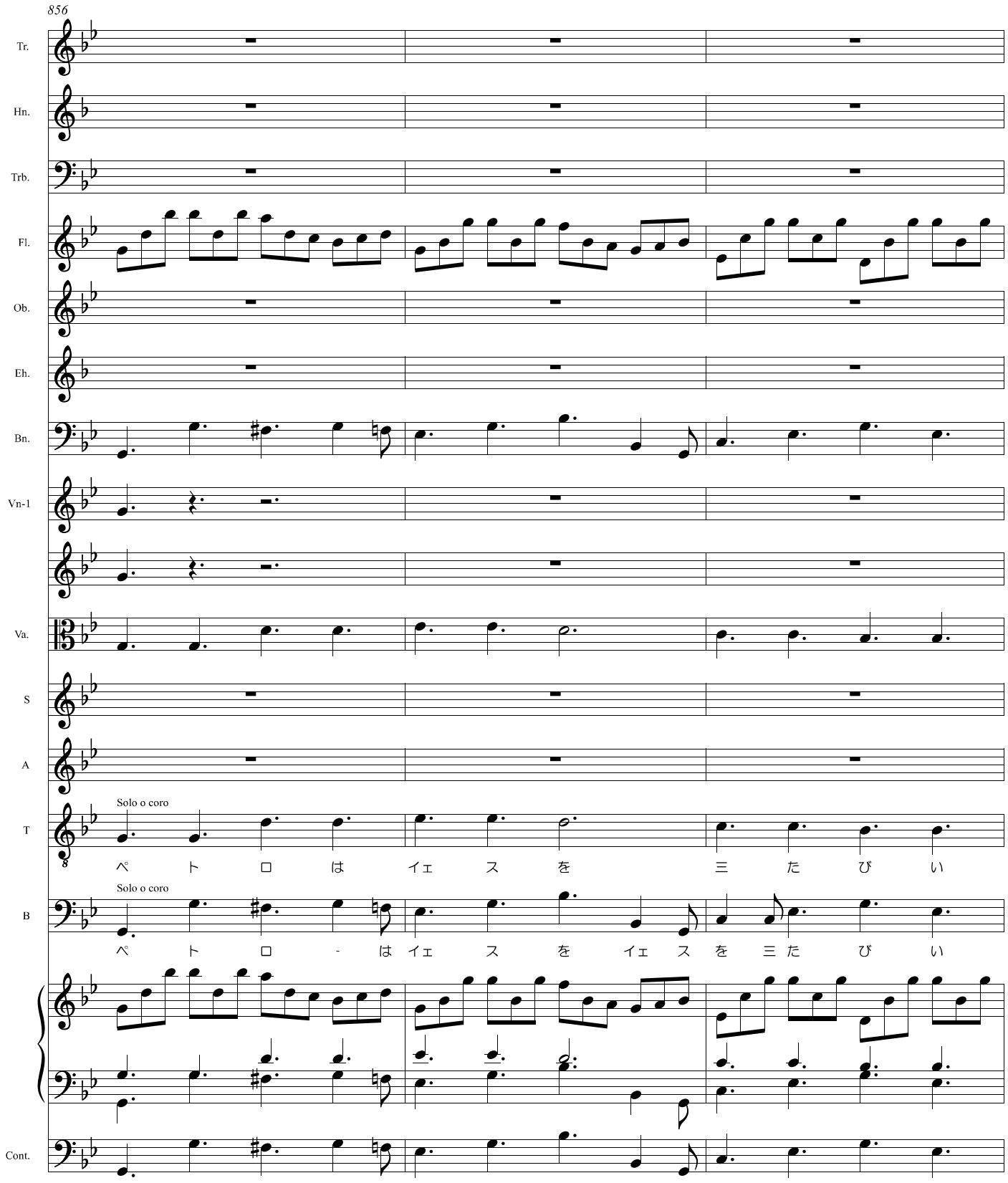
856
Tr.
Hn.
Trb.
Fl.
Ob.
Eh.
Bn.
Vn-1
Va.
S
A
T
Solo o coro
ペ ト ロ は イェ ス を 三 た び い
B
Solo o coro
ペ ト ロ - は イェ ス を イェ ス を 三 た び い
Cont.
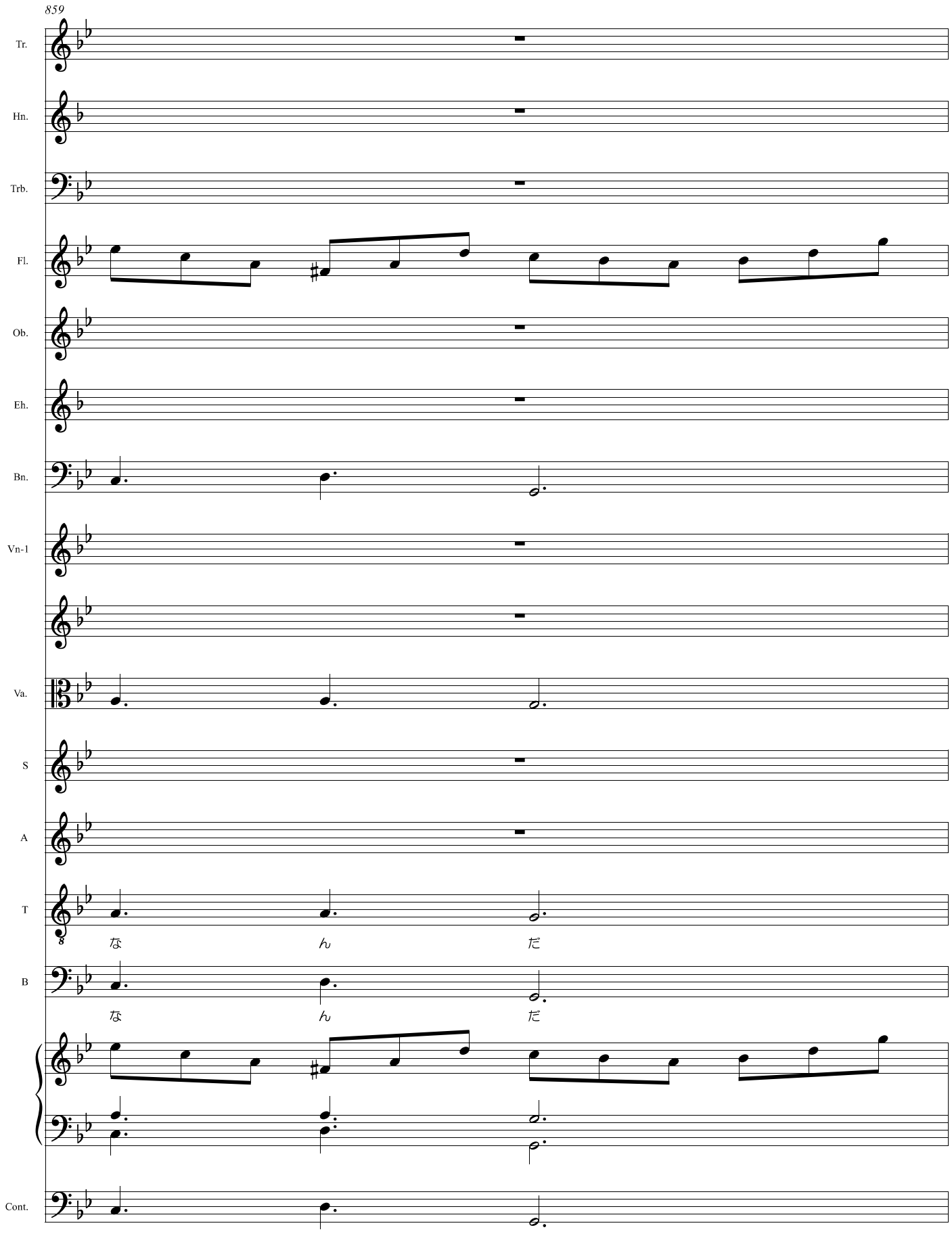
859
Tr.
Hn.
Trb.
Fl.
Ob.
Eh.
Bn.
Vn-1
Va.
S
A
T
な
ん
だ
B
な
ん
だ
Cont.
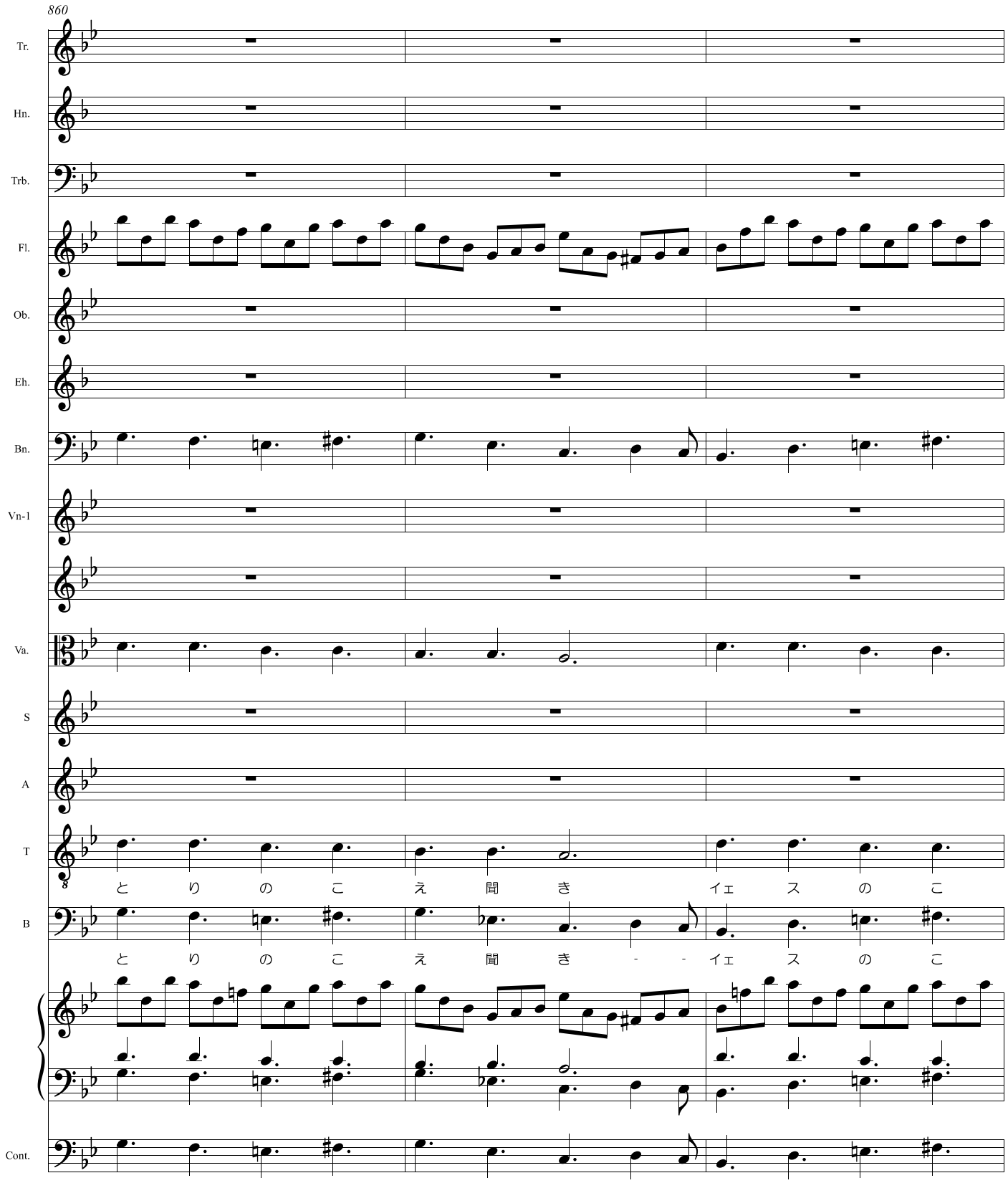
860
Tr.
Hn.
Trb.
Fl.
Ob.
Eh.
Bn.
Vn-1
Va.
S
A
T
B
Cont.
と り の こ え 聞 き イェ ス の こ
と り の こ え 聞 き - - イェ ス の こ
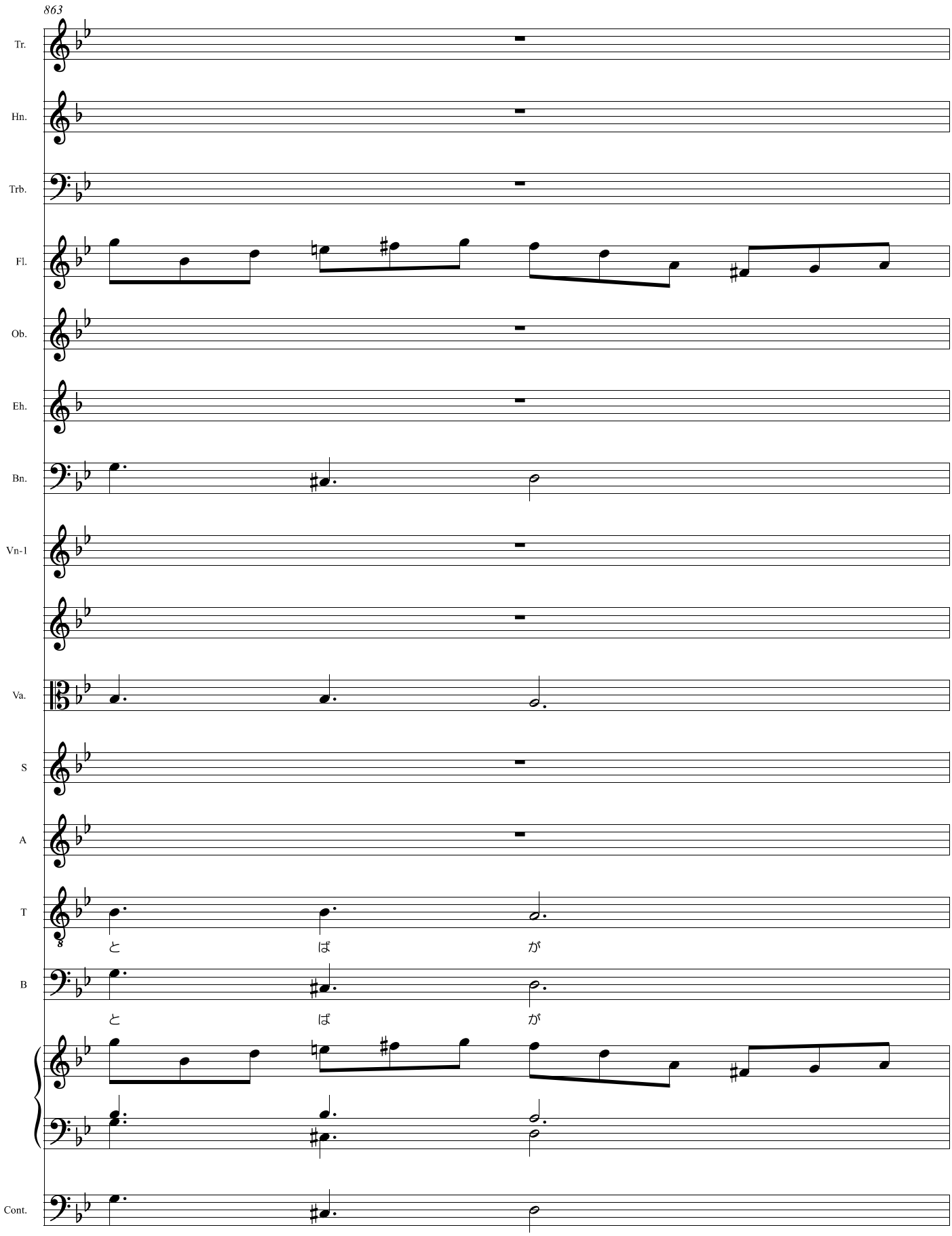
863
Tr.
Hn.
Trb.
Fl.
Ob.
Eh.
Bn.
Vn-1
Va.
S
A
T
と ば が
B
と ば が
Cont.

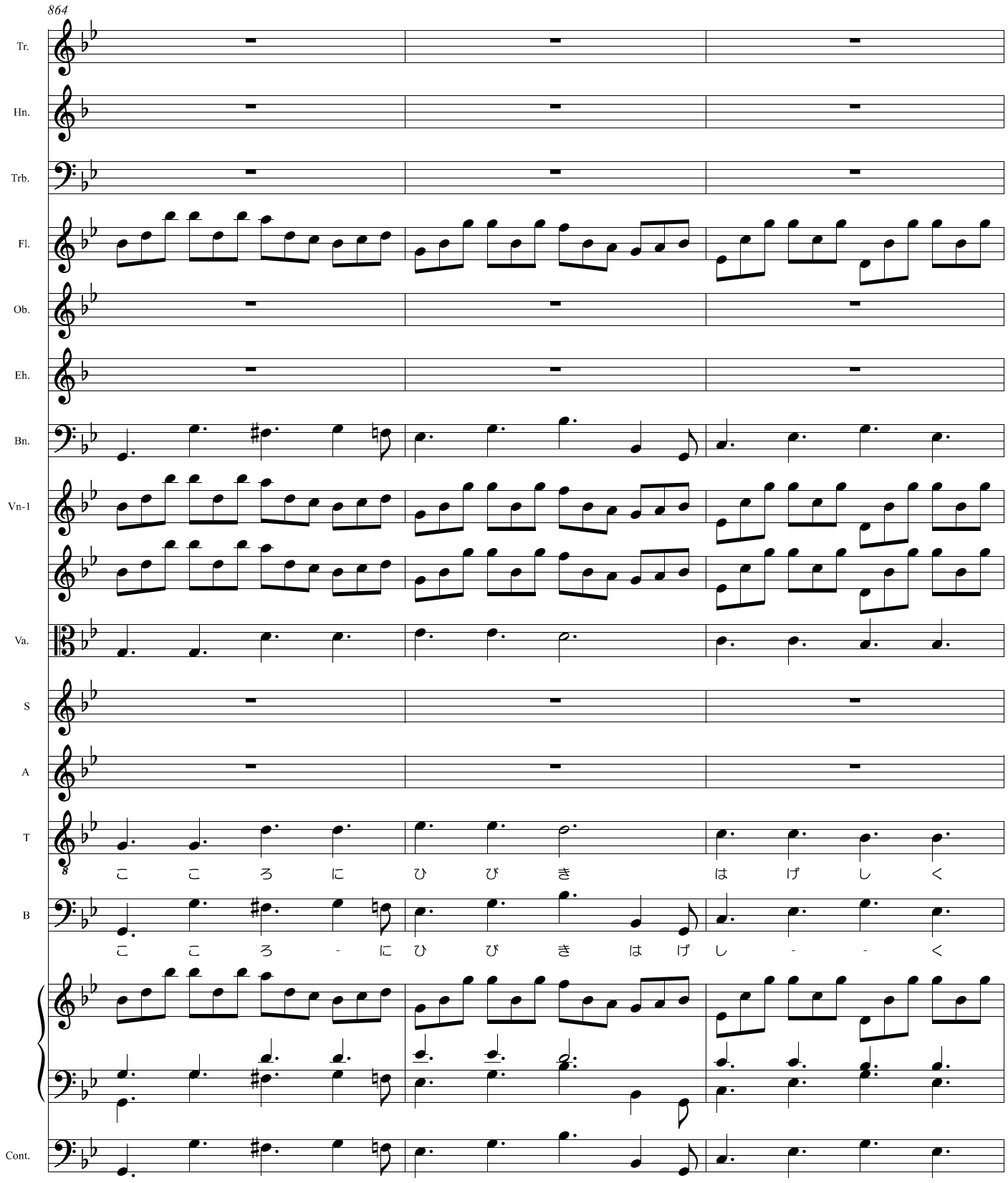
864
Tr.
Hn.
Trb.
Fl.
Ob.
Eh.
Bn.
Vn-1
Va.
S
A
T
こ こ ろ に ひ び き は げ し く
B
こ こ ろ - に ひ び き は げ し - - く
Cont.

867

Tr.

Hn.

Trb.

Fl.

Ob.

Eh.

Bn.

Vn-1

Va.

S

A

T

泣 い た。

B

泣 い た。

Cont.
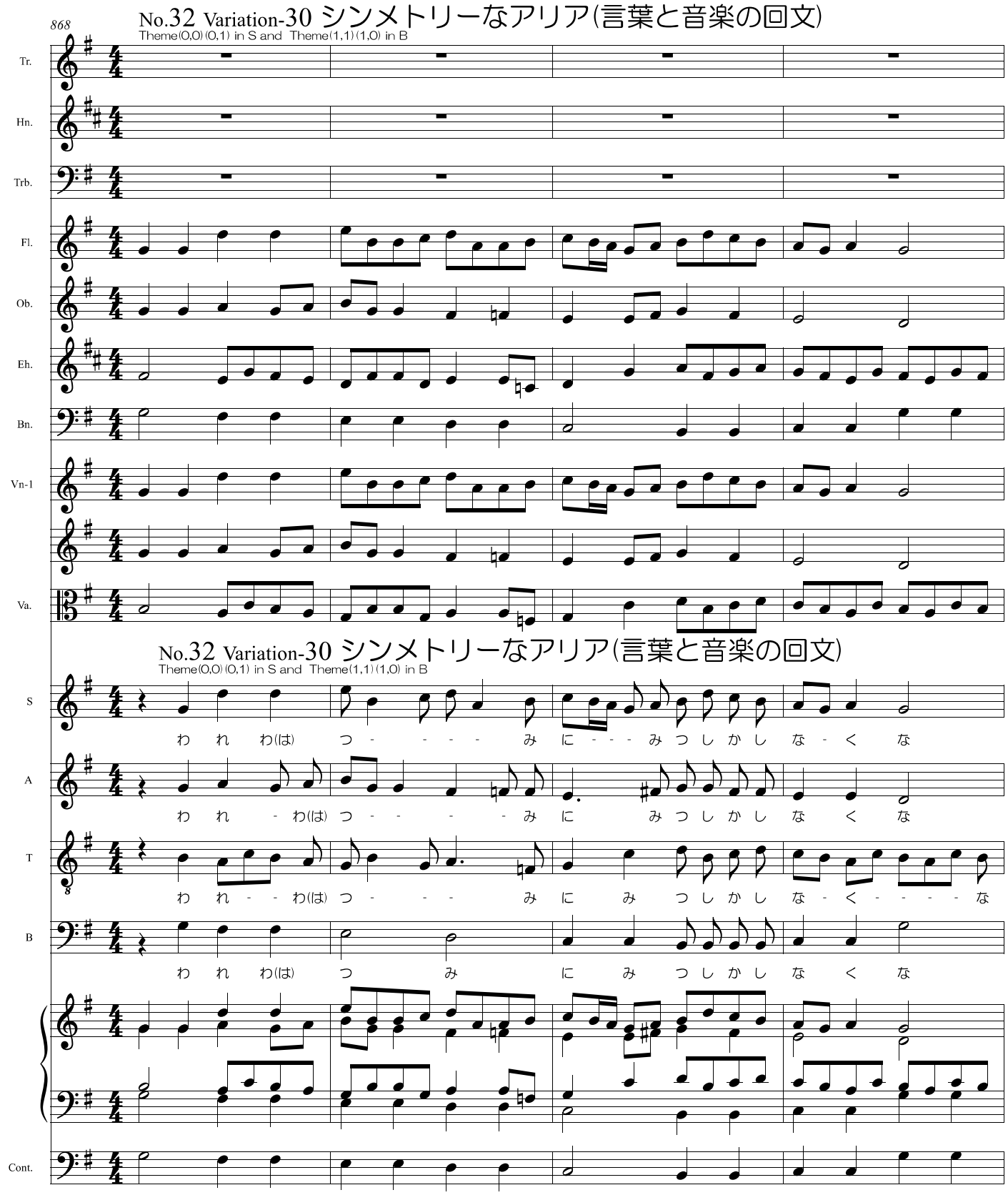
No.32 Variation-30 シンメトリーなアリア(言葉と音楽の回文)
Theme(0,0)(0,1) in S and Theme(1,1)(1,0) in B
868
Tr.
Hn.
Trb.
Fl.
Ob.
Eh.
Bn.
Vn-1
Va.
No.32 Variation-30 シンメトリーなアリア(言葉と音楽の回文)
Theme(0,0)(0,1) in S and Theme(1,1)(1,0) in B
S
わ れ わ(は) つ - - - - み に - - - み つ し か し な - く な
A
わ れ - わ(は) つ - - - - - み に み つ し か し な く な
T
わ れ - - わ(は) つ - - - み に み つ し か し な - く - - - - な
B
わ れ わ(は) つ み に み つ し か し な く な
Cont.
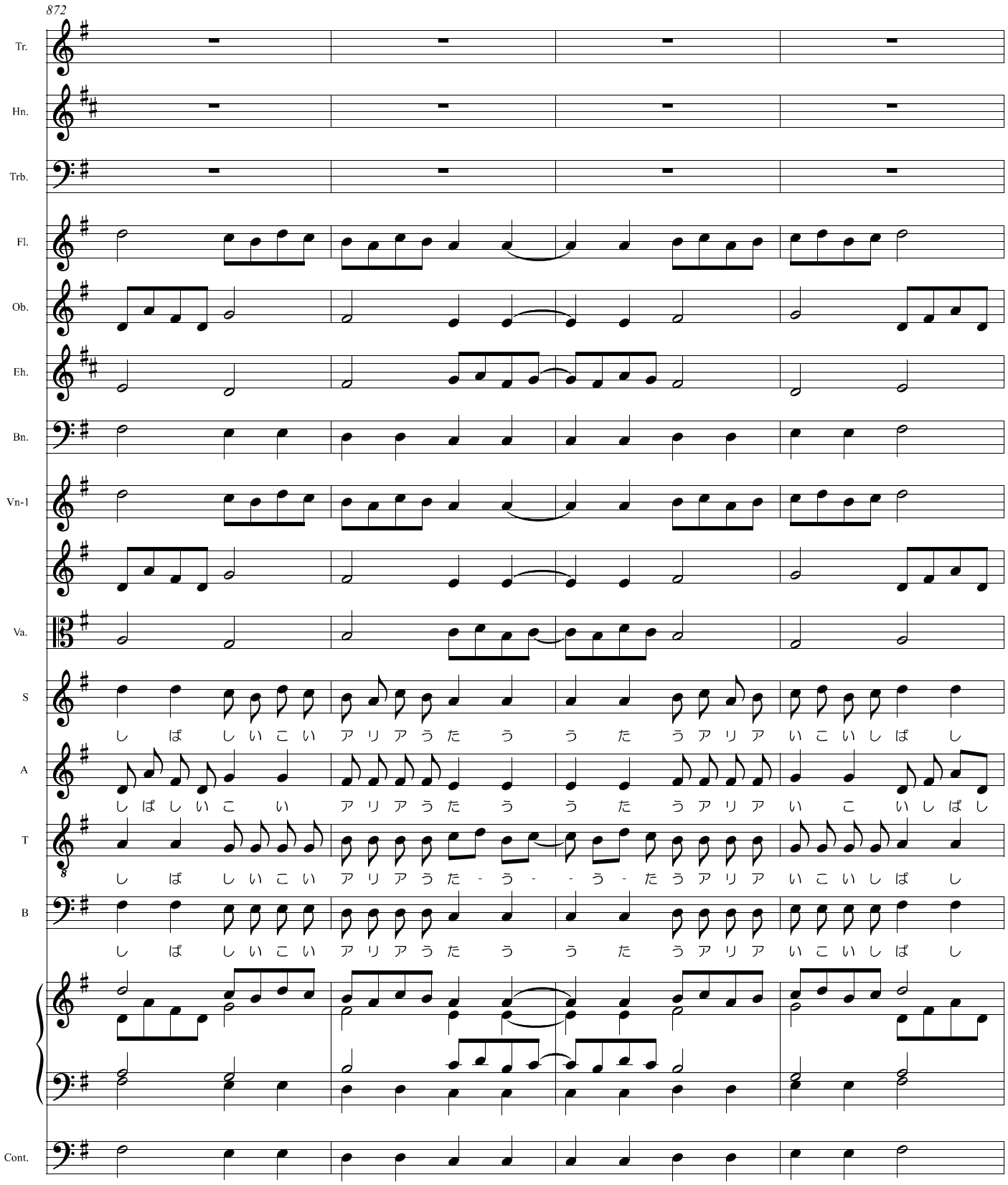
872
Tr.
Hn.
Trb.
Fl.
Ob.
Eh.
Bn.
Vn-1
Va.
S
A
T
B
Cont.
し ば し い こ い ア リ ア う た う う た う ア リ ア い こ い し ば し
し ば し い こ い ア リ ア う た う う た う ア リ ア い こ い し ば し
し ば し い こ い ア リ ア う た - う - - う - た う ア リ ア い こ い し ば し
し ば し い こ い ア リ ア う た う う た う ア リ ア い こ い し ば し
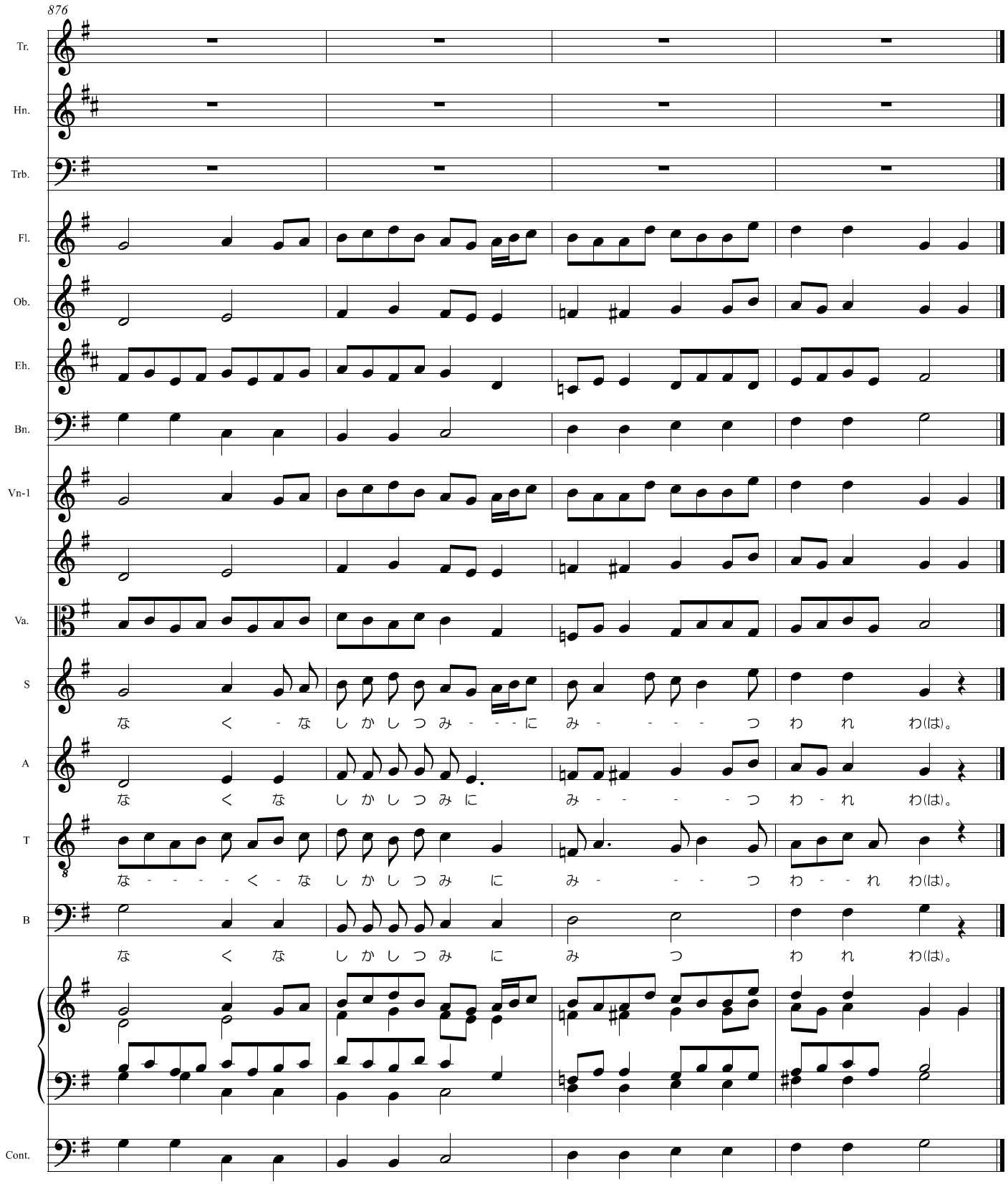
876
Tr.
Hn.
Trb.
Fl.
Ob.
Eh.
Bn.
Vn-1
Va.
S
な く - な し か し つ み - - - に み - - - - つ わ れ わ(は)。
A
な く な し か し つ み に み - - - - つ わ - れ わ(は)。
T
な - - - - - く - な し か し つ み に み - - - つ わ - - れ わ(は)。
B
な く な し か し つ み に み つ わ れ わ(は)。
Cont.
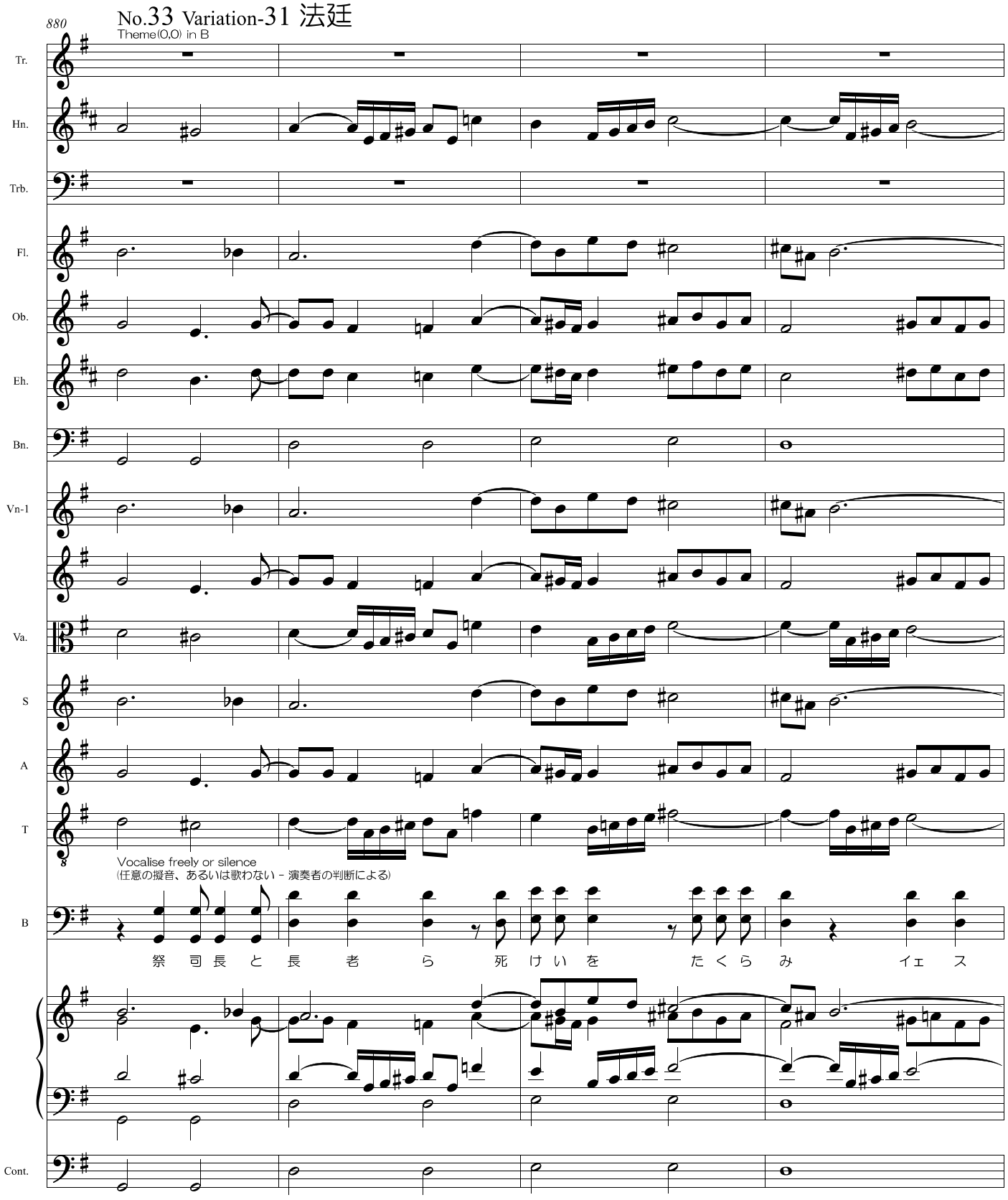
No.33 Variation-31 法廷
Theme(0,0) in B
880
Tr.
Hn.
Trb.
Fl.
Ob.
Eh.
Bn.
Vn-1
Va.
S
A
T
B
Cont.
Vocalise freely or silence
(任意の擬音、あるいは歌わない - 演奏者の判断による)
祭 司長 と 長 老 ら 死 け い を た く ら み イェ ス
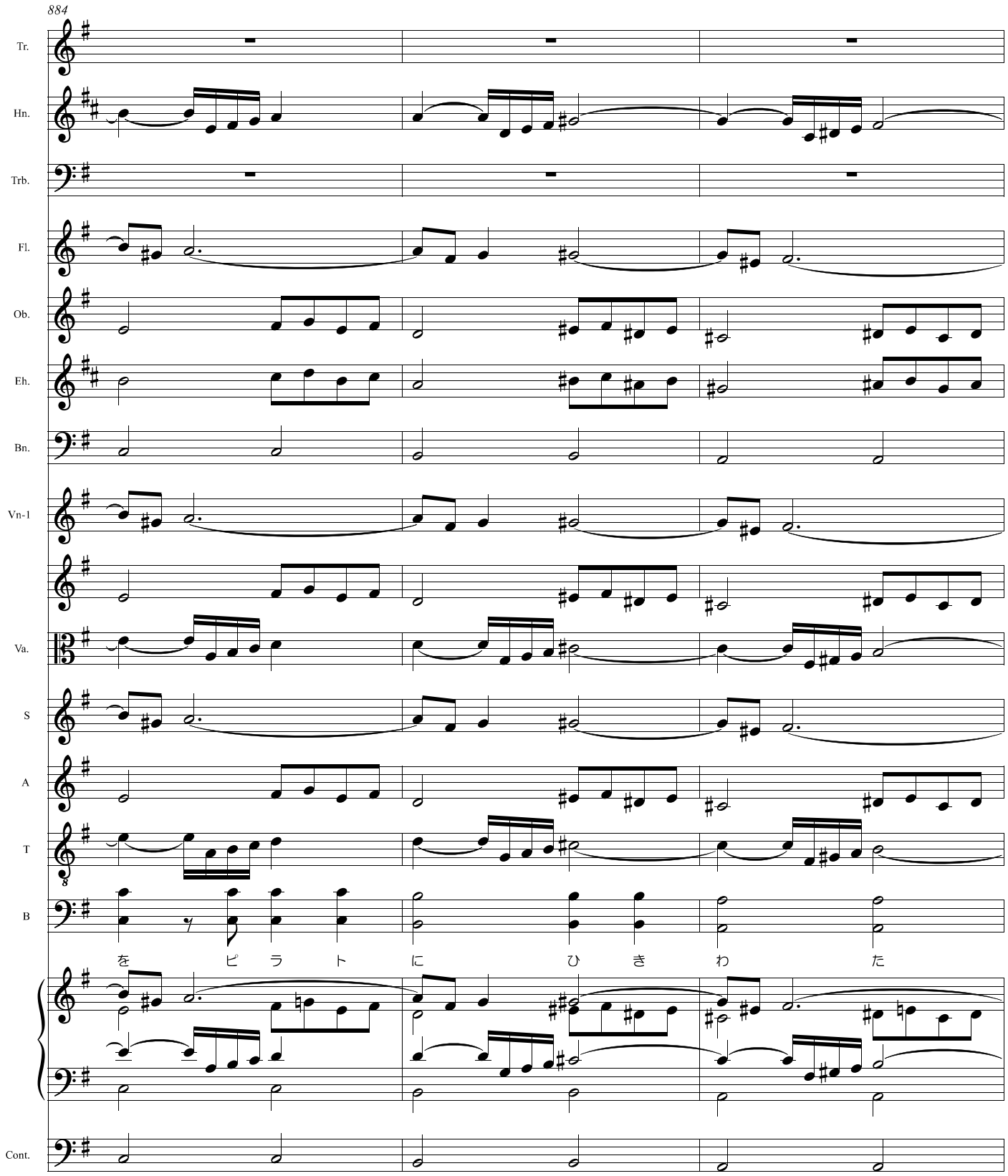
884
Tr.
Hn.
Trb.
Fl.
Ob.
Eh.
Bn.
Vn-1
Va.
S
A
T
B
Cont.
を ピ ラ ト に ひ き わ た
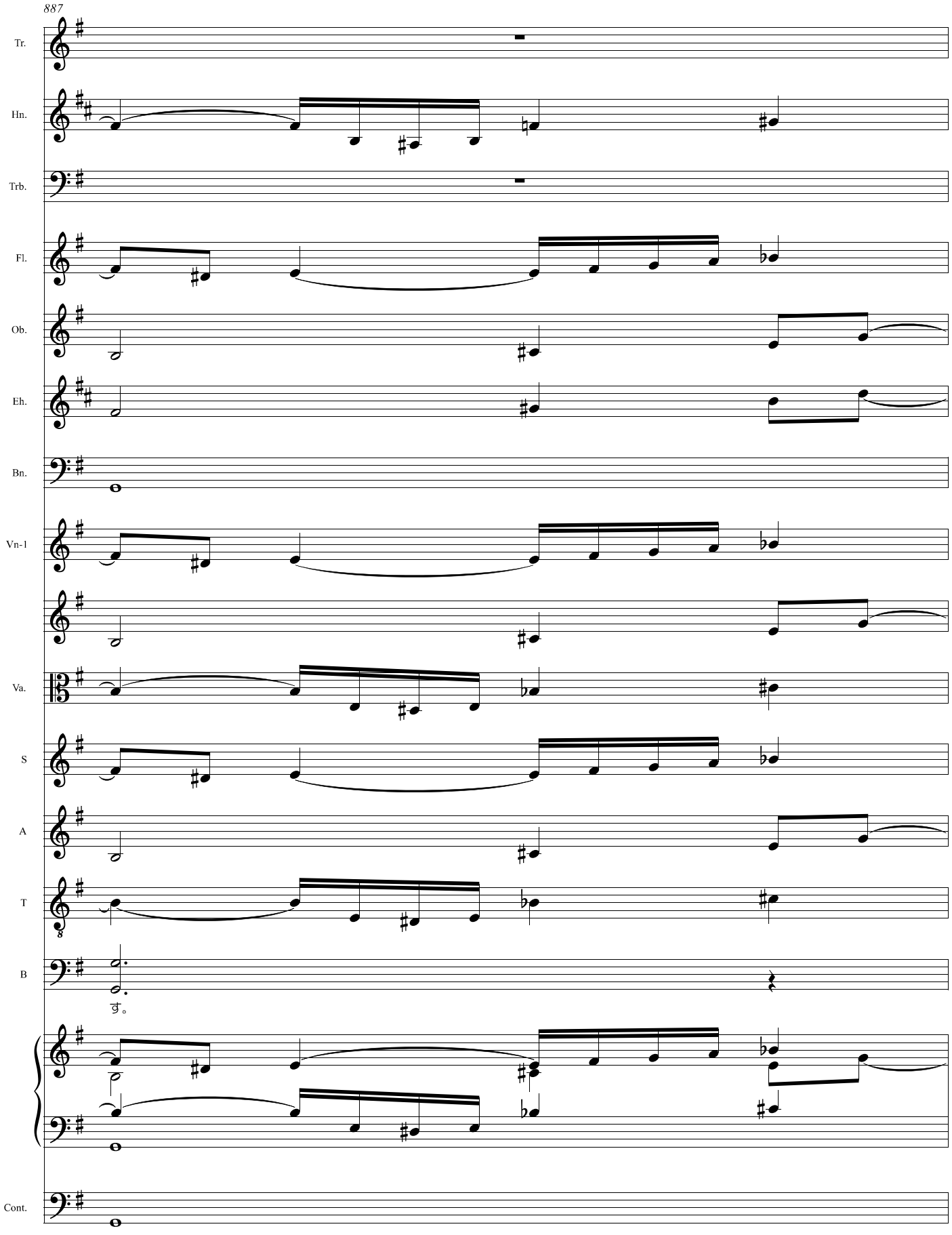
887
Tr.
Hn.
Trb.
Fl.
Ob.
Eh.
Bn.
Vn-1
Va.
S
A
T
B
Cont.
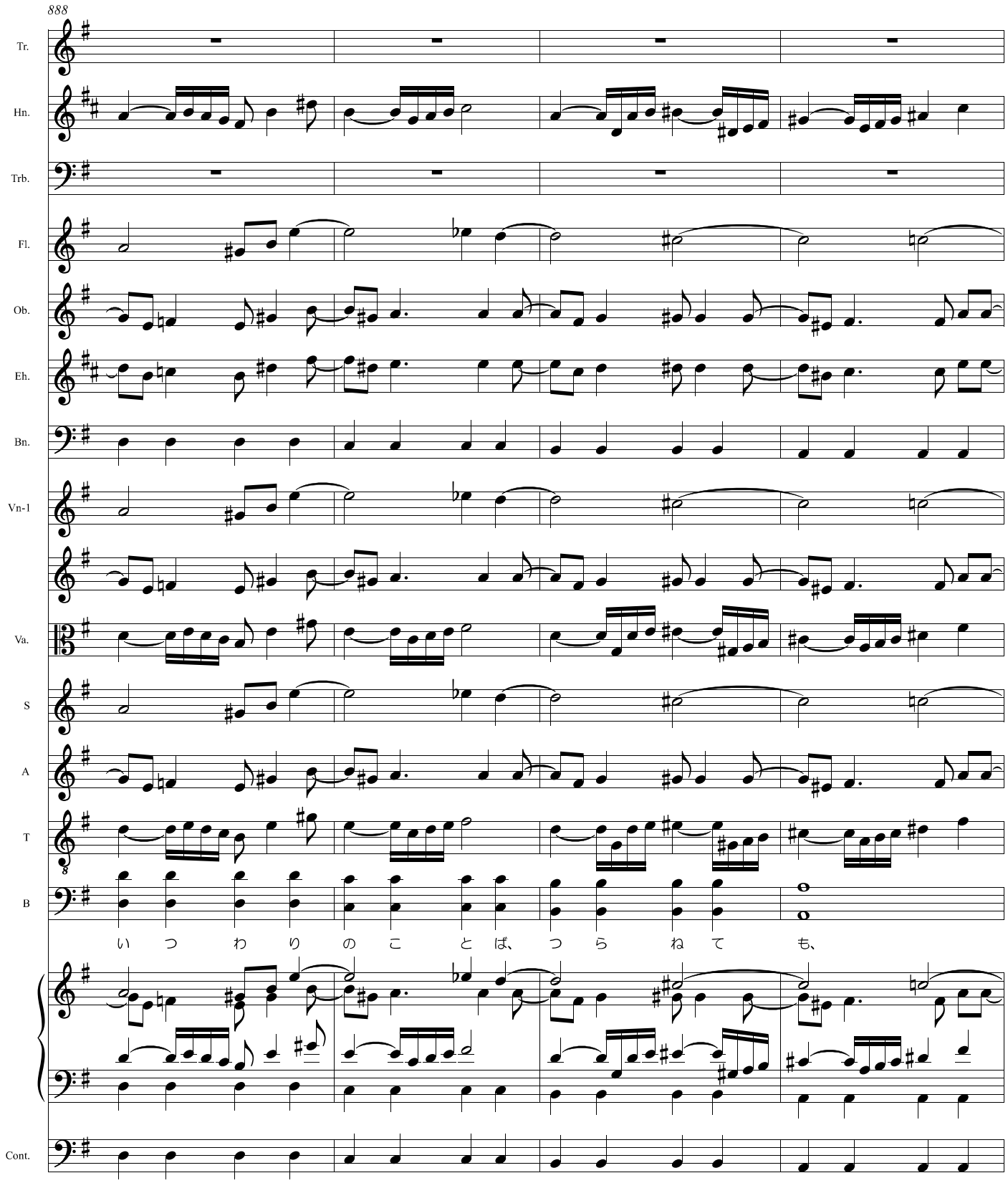
888
Tr.
Hn.
Trb.
Fl.
Ob.
Eh.
Bn.
Vn-1
Va.
S
A
T
B
Cont.
い つ わ り の こ と ば、 つ ら ね て も、
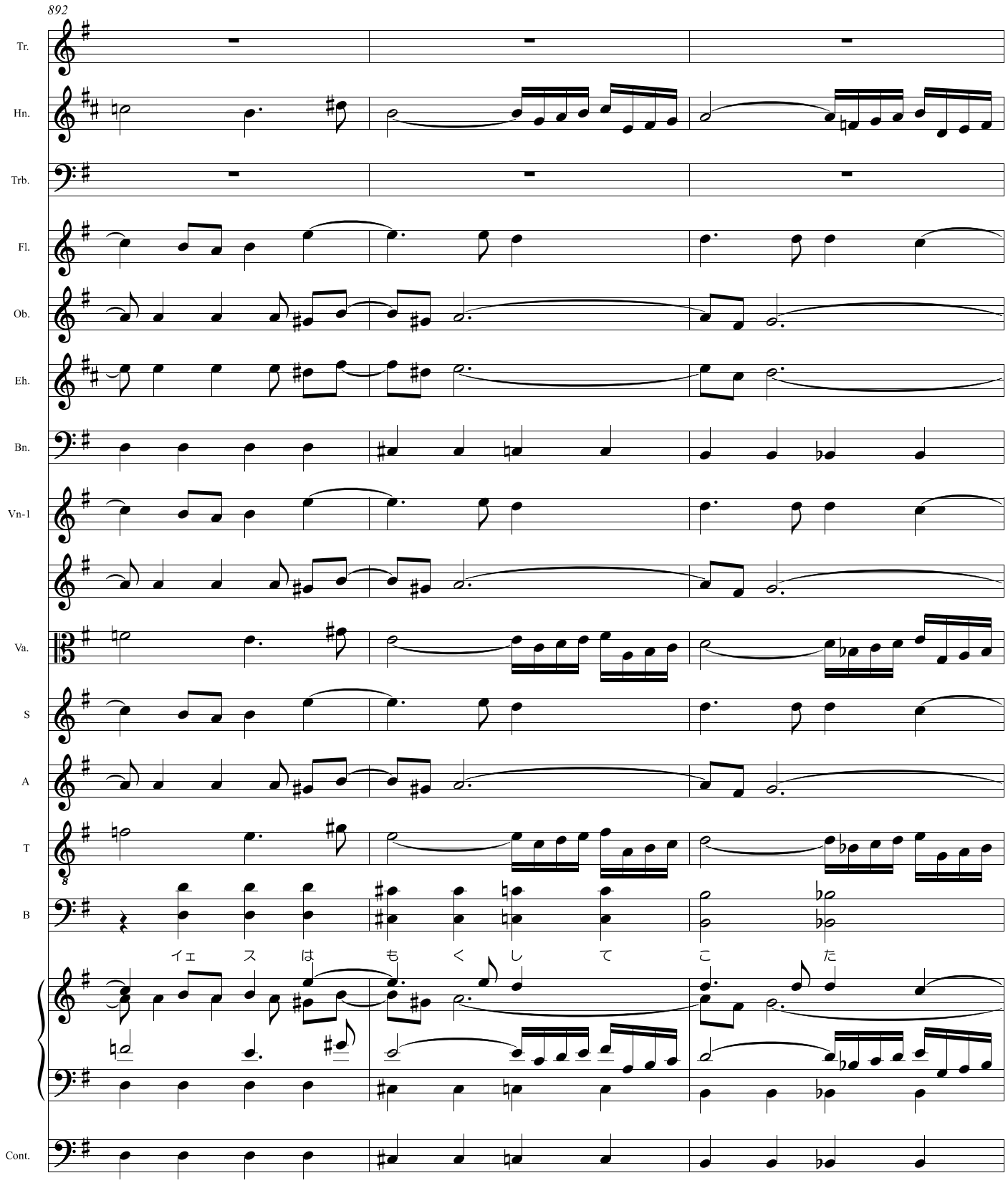
892
Tr.
Hn.
Trb.
Fl.
Ob.
Eh.
Bn.
Vn-1
Va.
S
A
T
B
イェ ス は も く し て こ た
Cont.

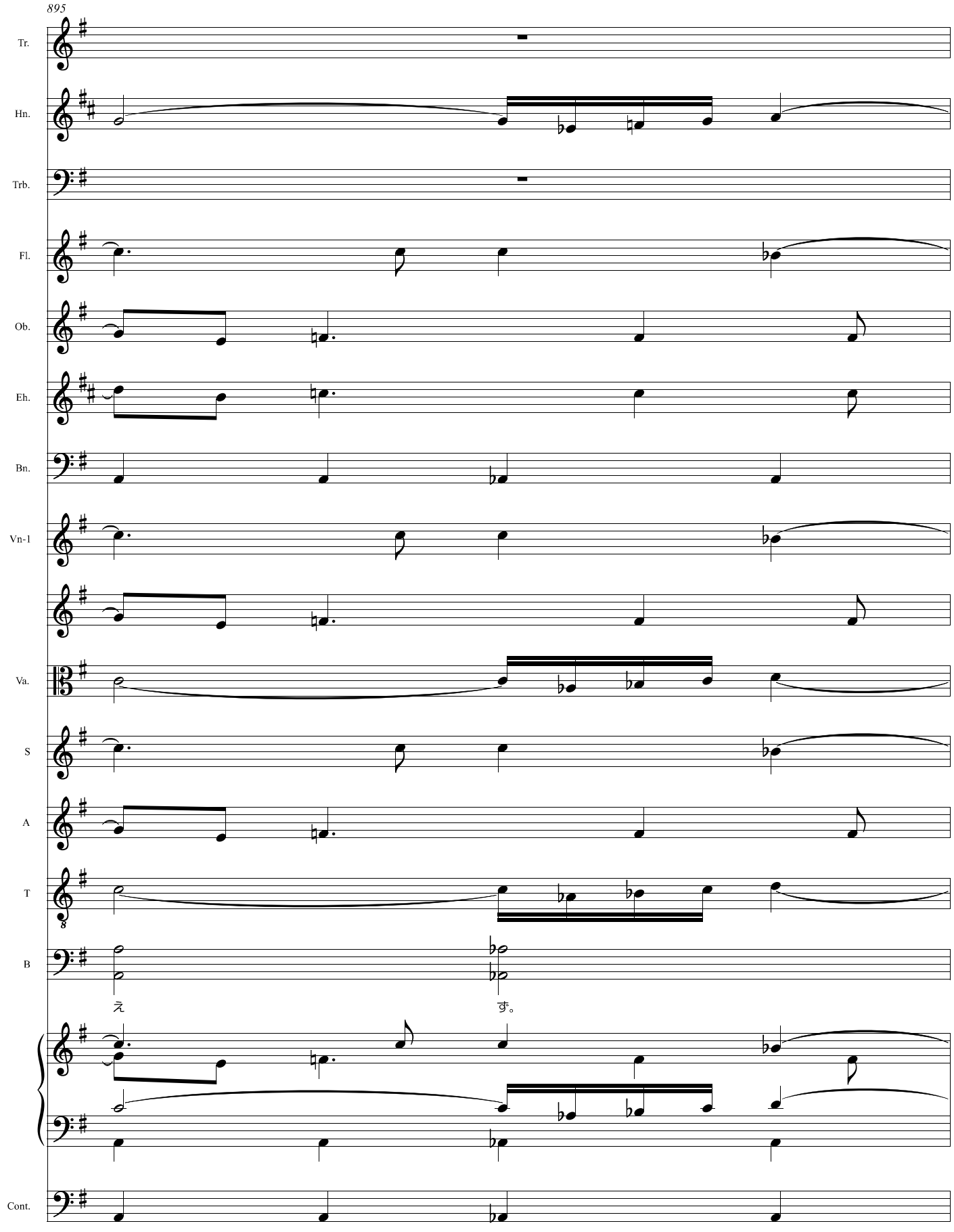
895
Tr.
Hn.
Trb.
Fl.
Ob.
Eh.
Bn.
Vn-1
Va.
S
A
T
B
Cont.
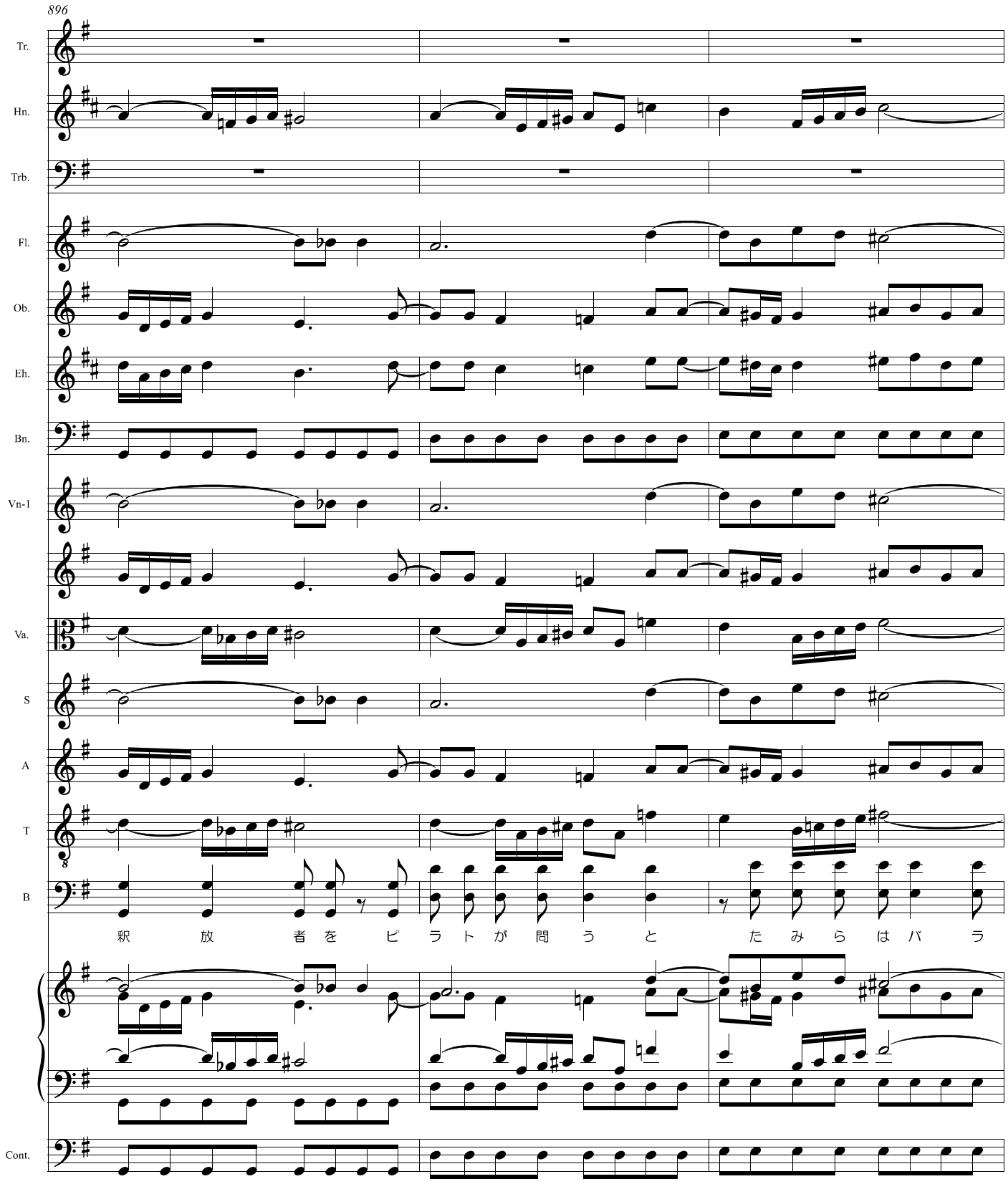
896
Tr.
Hn.
Trb.
Fl.
Ob.
Eh.
Bn.
Vn-1
Va.
S
A
T
B
Cont.
釈 放 者 を ピ ラ ト が 問 う と た み ら は バ ラ
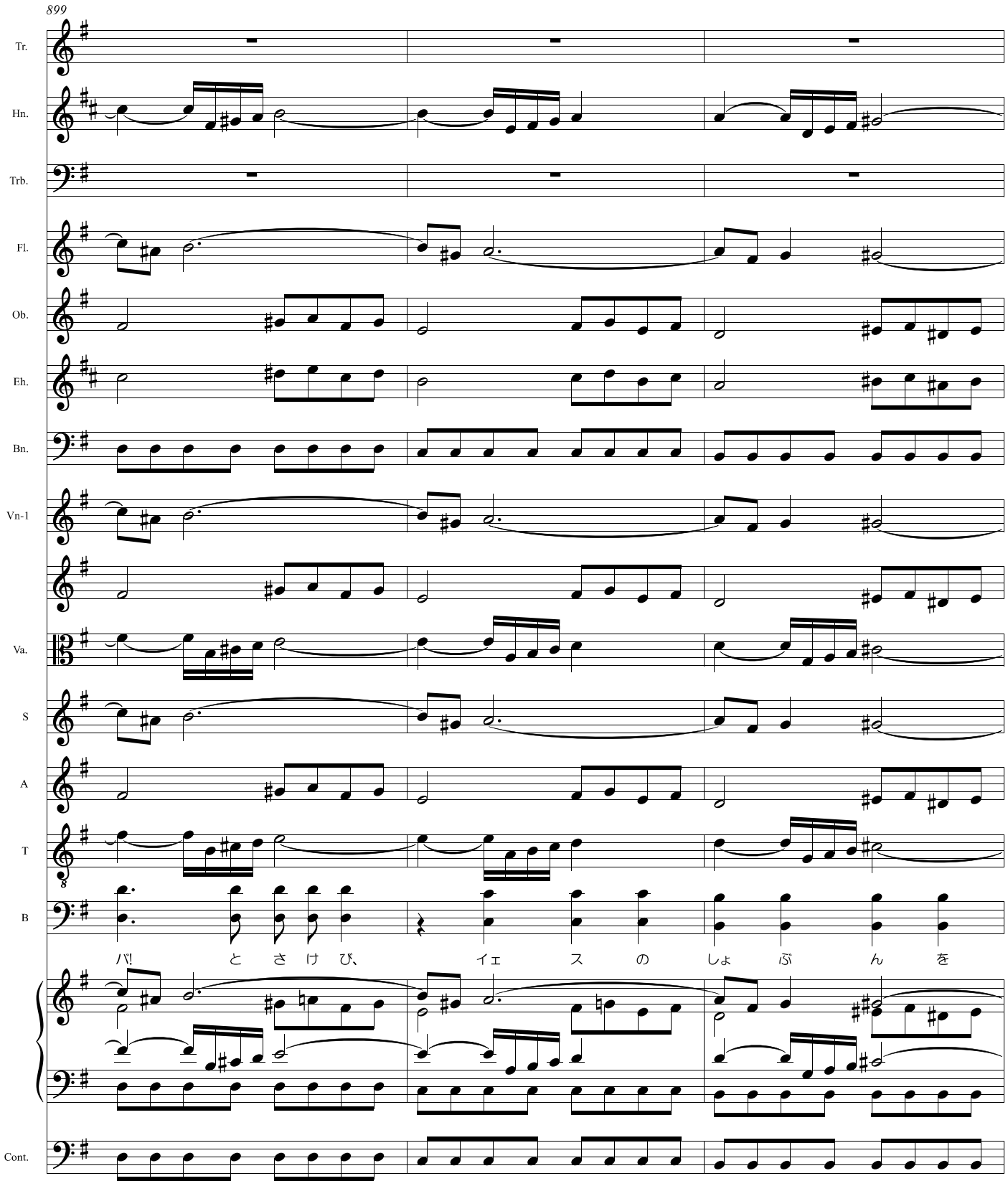
899
Tr.
Hn.
Trb.
Fl.
Ob.
Eh.
Bn.
Vn-1
Va.
S
A
T
B
Cont.
バ! と さ け び、 イェ ス の しょ ぶ ん を
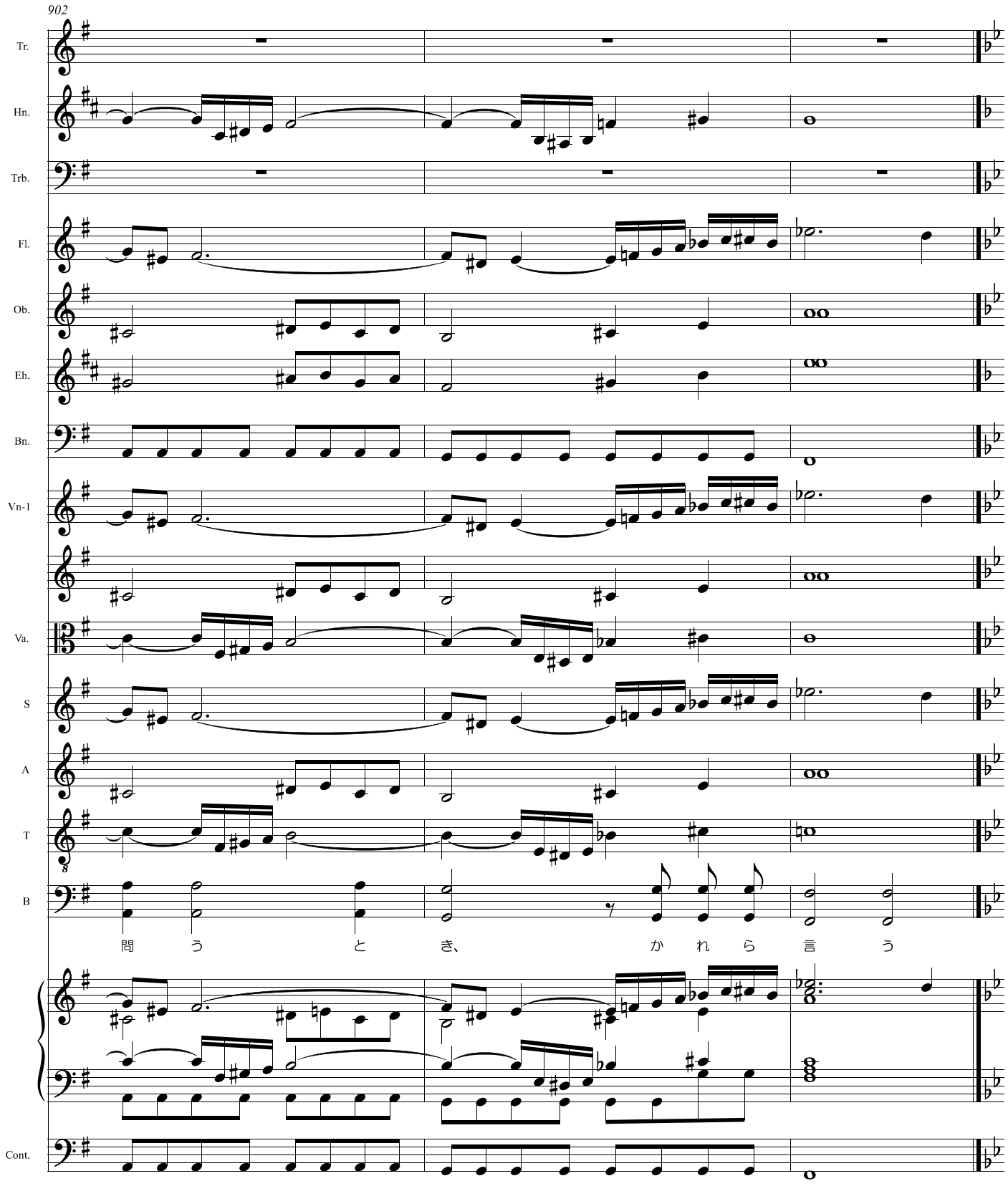
902
Tr.
Hn.
Trb.
Fl.
Ob.
Eh.
Bn.
Vn-1
Va.
S
A
T
B
問 う と き、 か れ ら 言 う
Cont.
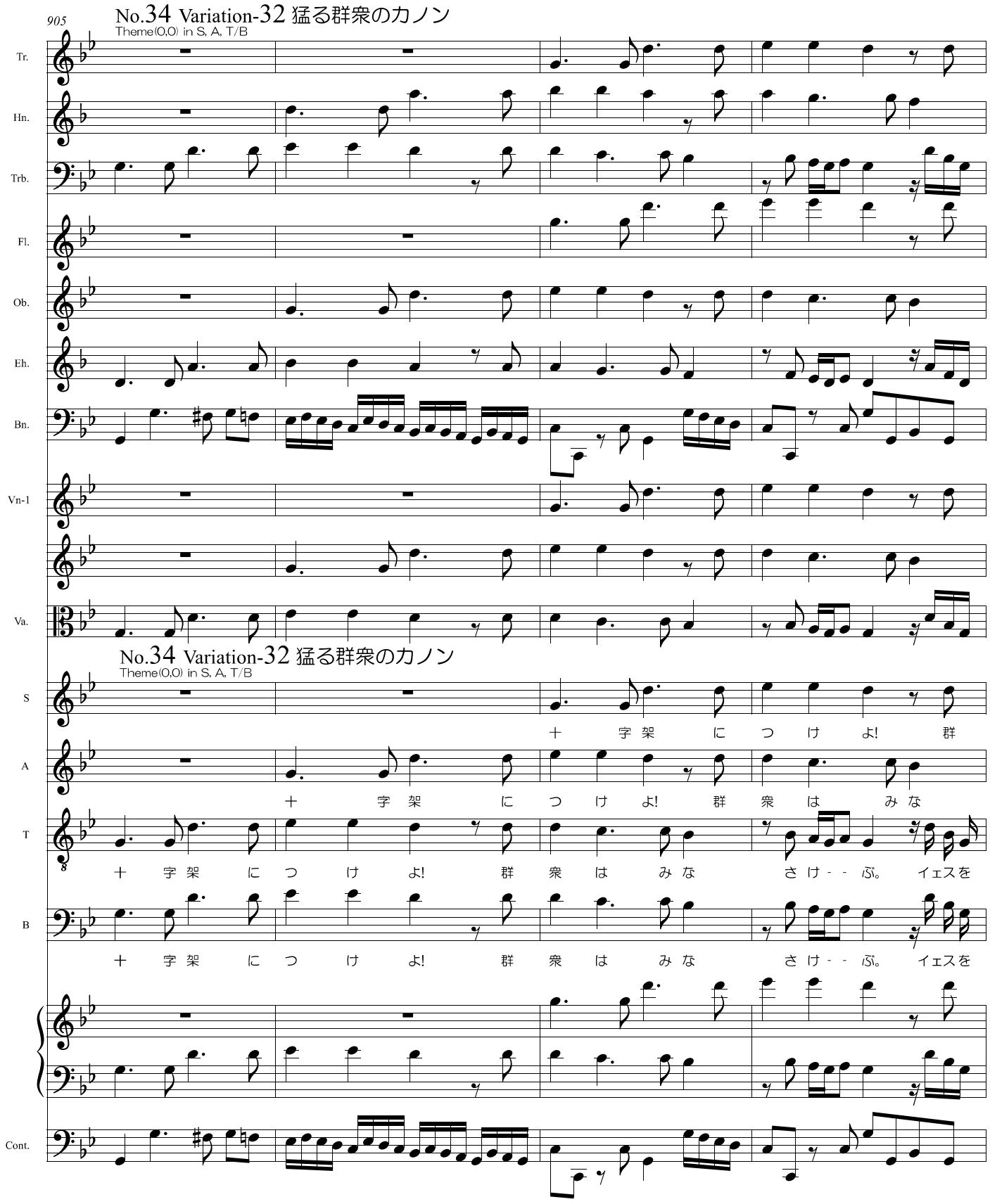
905
No.34 Variation-32 猛る群衆のカノン
Theme(0,0) in S, A, T/B
Tr.
Hn.
Trb.
Fl.
Ob.
Eh.
Bn.
Vn-1
Va.
No.34 Variation-32 猛る群衆のカノン
Theme(0,0) in S, A, T/B
S
十 字 架 に つ け よ! 群
A
十 字 架 に つ け よ! 群 衆 は み な
T
十 字 架 に つ け よ! 群 衆 は み な さ け - - ぶ。 イェスを
B
十 字 架 に つ け よ! 群 衆 は み な さ け - - ぶ。 イェスを
Cont.
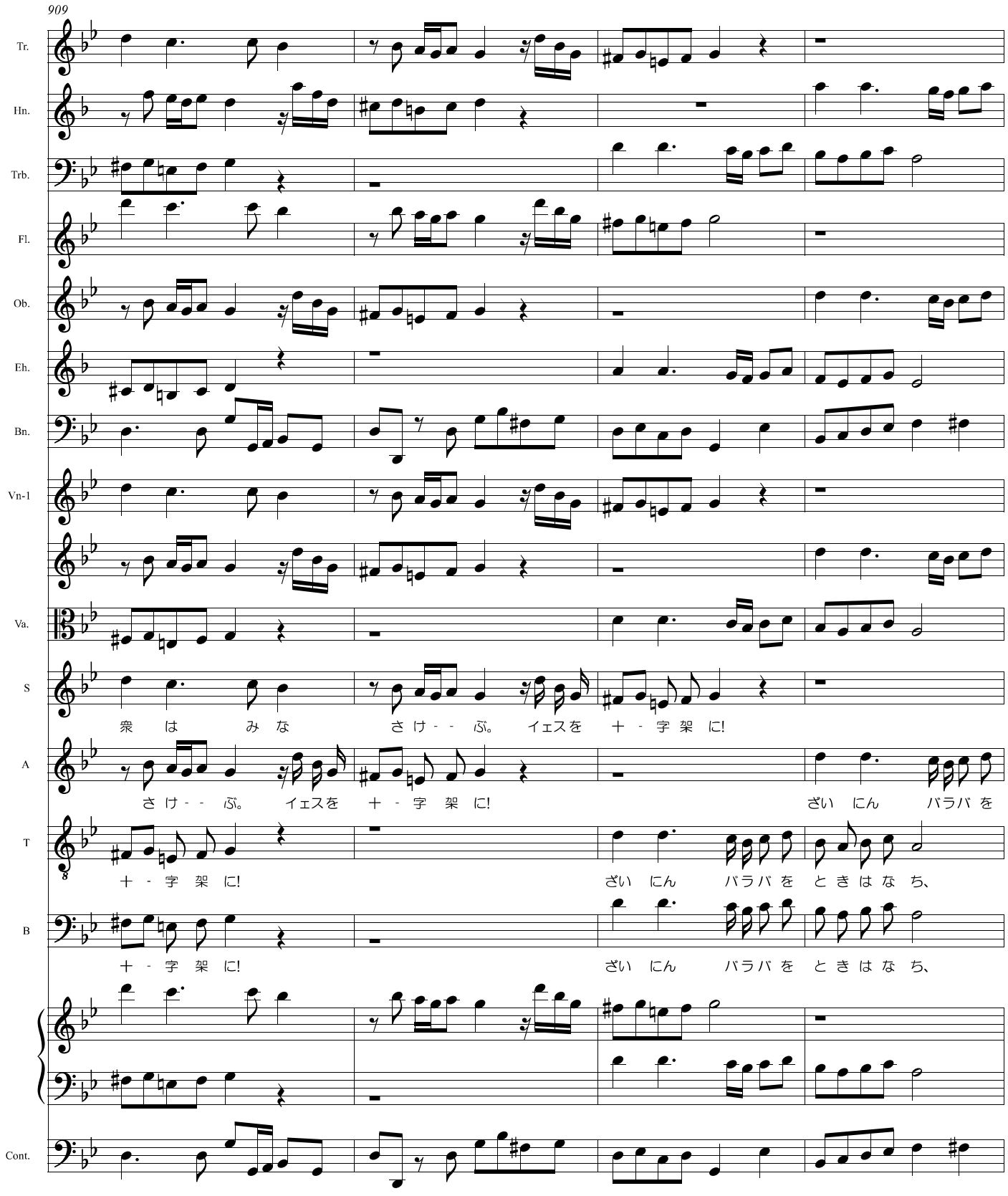
909
Tr.
Hn.
Trb.
Fl.
Ob.
Eh.
Bn.
Vn-1
Va.
S
衆 は み な さ け - - ぶ。 イエスを 十 - 字 架 に!
A
さ け - - ぶ。 イエスを 十 - 字 架 に! ざい にん バラバ を
T
十 - 字 架 に! ざい にん バラバ を と き は な ち、
B
十 - 字 架 に! ざい にん バラバ を と き は な ち、
Cont.
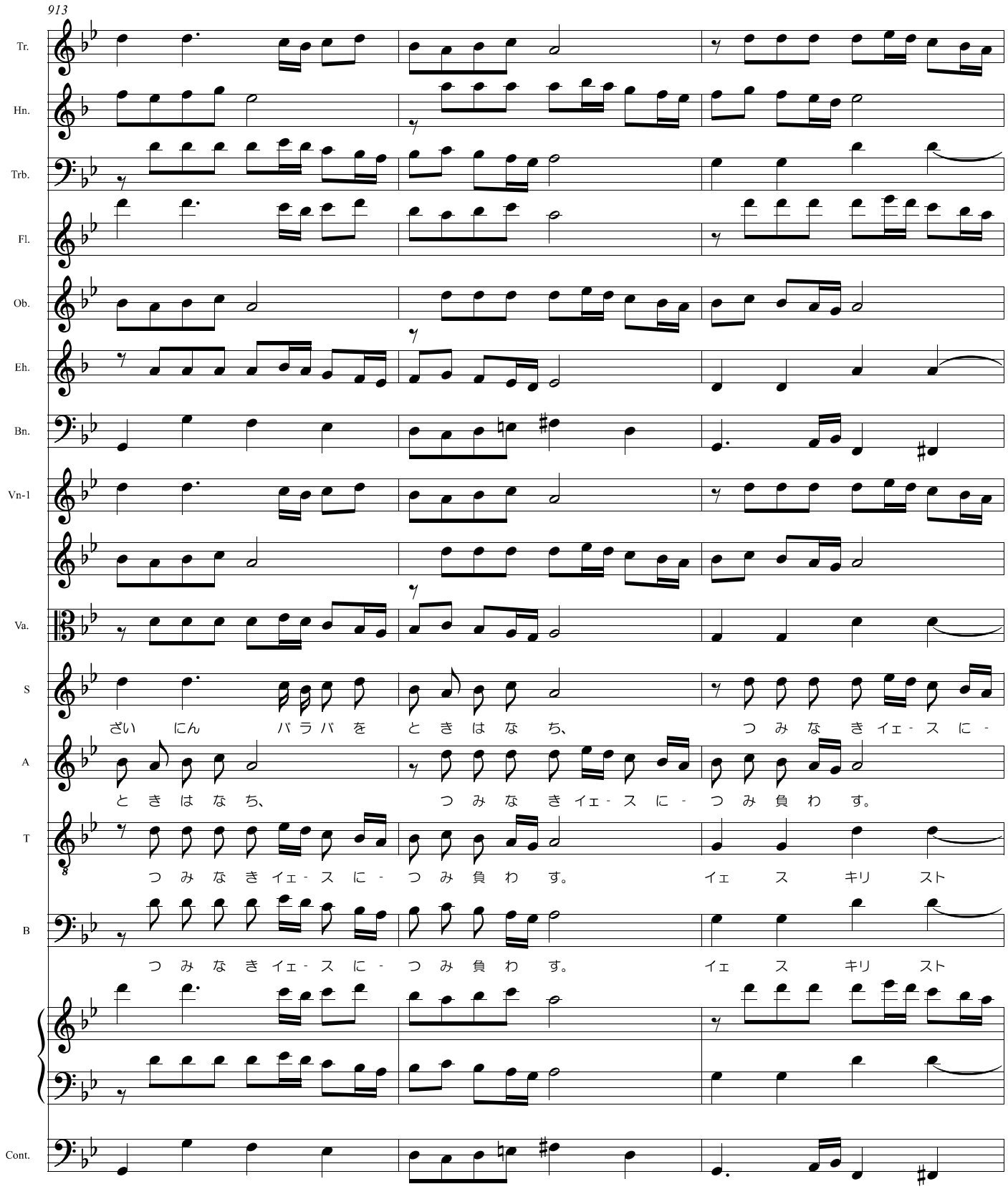
913
Tr.
Hn.
Trb.
Fl.
Ob.
Eh.
Bn.
Vn-1
Va.
S
ざい にん バラバ を と き は な ち、 つ み な き イェ - ス に -
A
と き は な ち、 つ み な き イェ - ス に - つ み 負 わ す。
T
つ み な き イェ - ス に - つ み 負 わ す。 イェ ス キリ スト
B
つ み な き イェ - ス に - つ み 負 わ す。 イェ ス キリ スト
Cont.
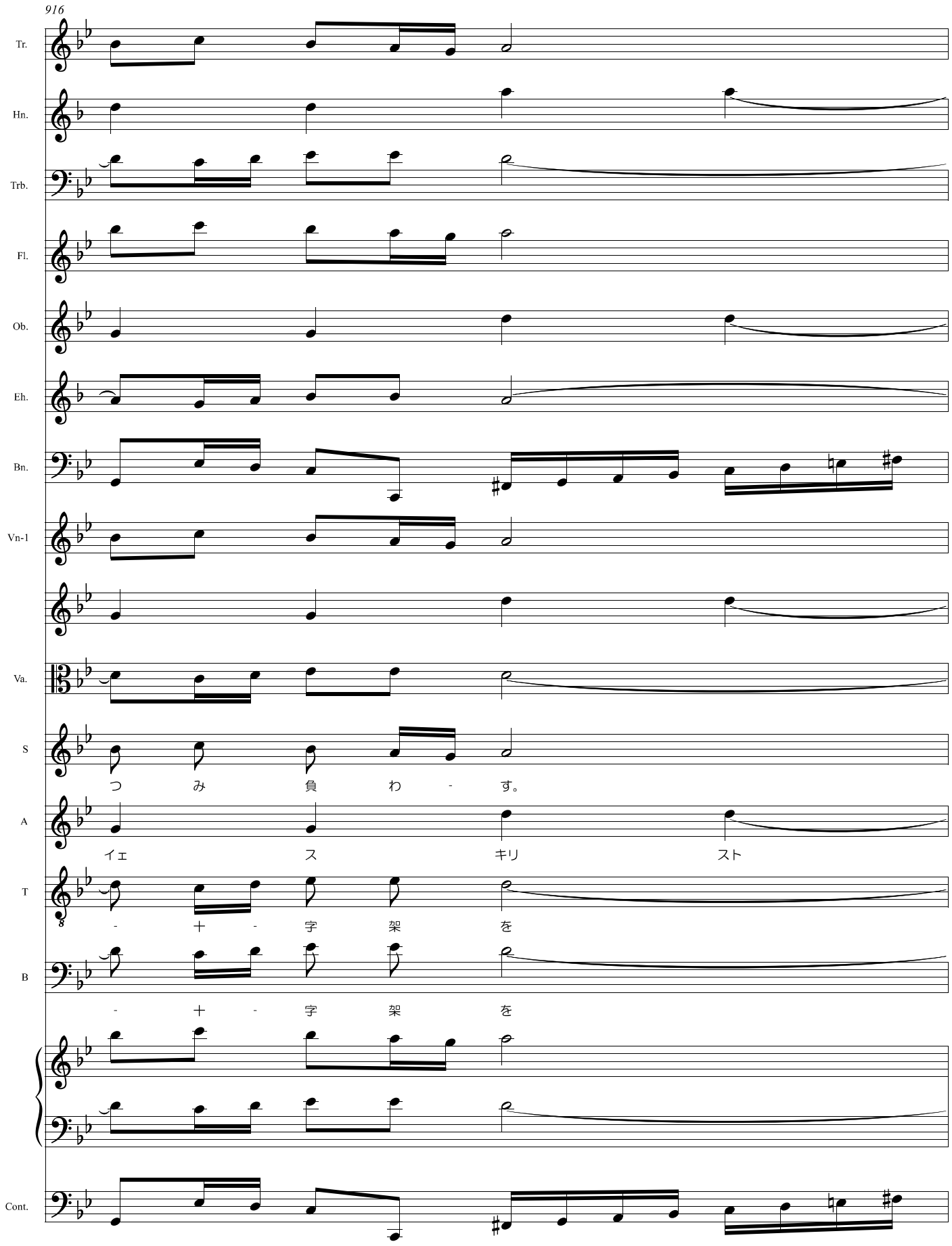
916
Tr.
Hn.
Trb.
Fl.
Ob.
Eh.
Bn.
Vn-1
Va.
S
つ み 負 わ - す。
A
イエ ス キリ スト
T
- 十 - 字 架 を
B
- 十 - 字 架 を
Cont.
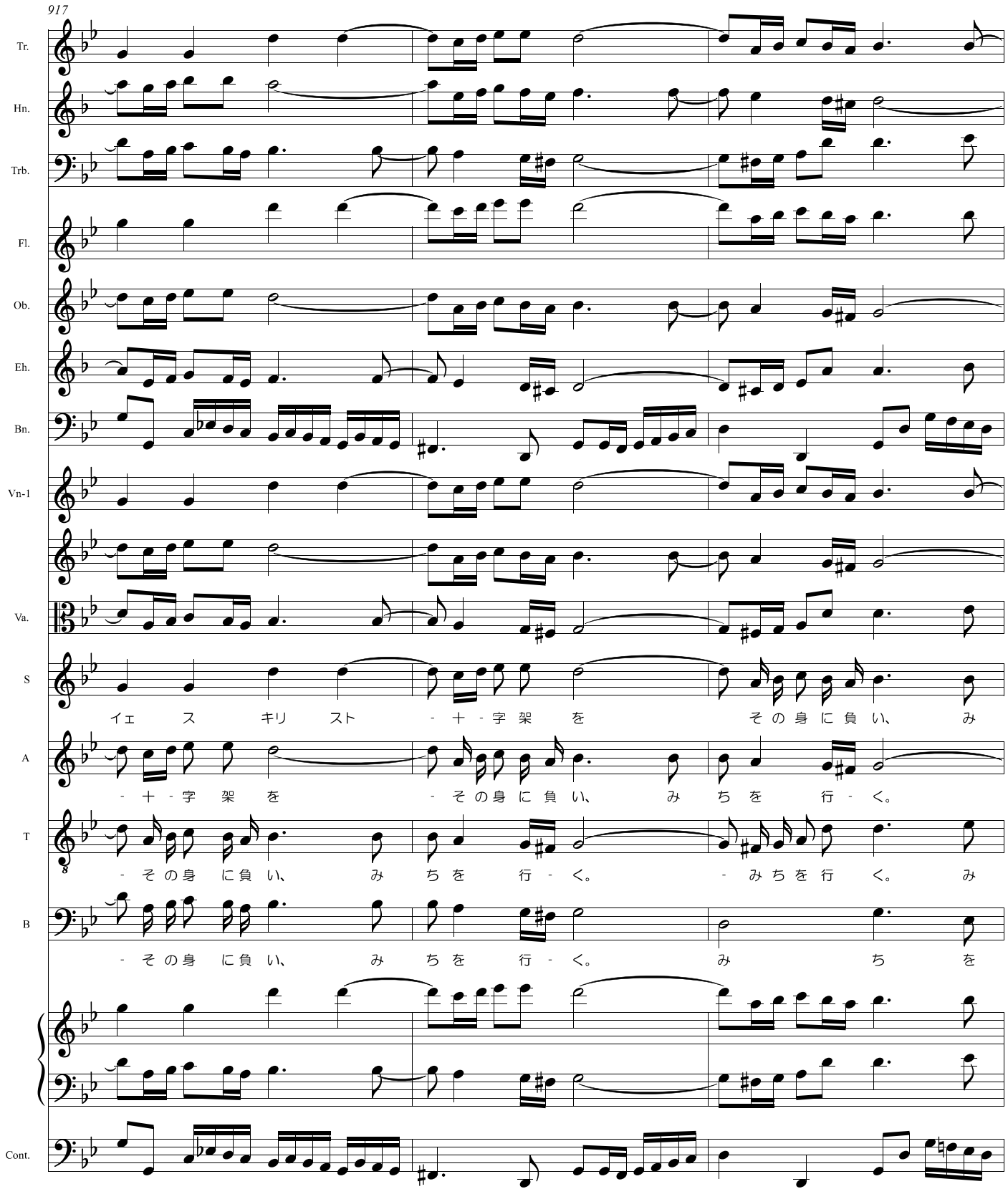
917
Tr.
Hn.
Trb.
Fl.
Ob.
Eh.
Bn.
Vn-1
Va.
S
イェ ス キリ スト - 十 - 字 架 を その身に負い、 み
A
- 十 - 字 架 を - その身に負い、 み ち を 行 - く。
T
- その身に負い、 み ち を 行 - く。 - みちを行 く。 み
B
- その身 に負 い、 み ち を 行 - く。 み ち を
Cont.
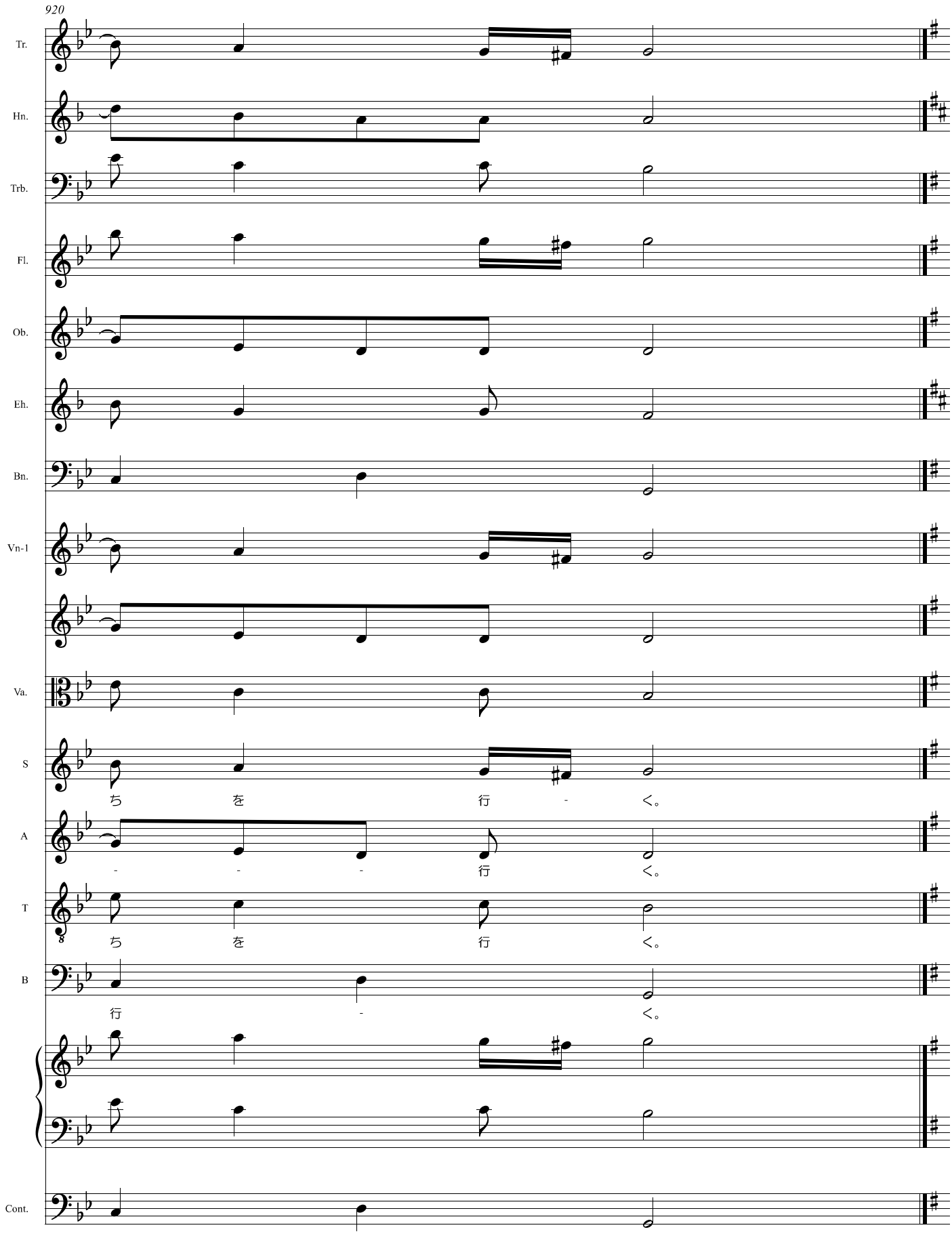
920
Tr.
Hn.
Trb.
Fl.
Ob.
Eh.
Bn.
Vn-1
Va.
S
ち を 行 - く。
A
- - - 行 く。
T
ち を 行 く。
B
行 - く。
Cont.
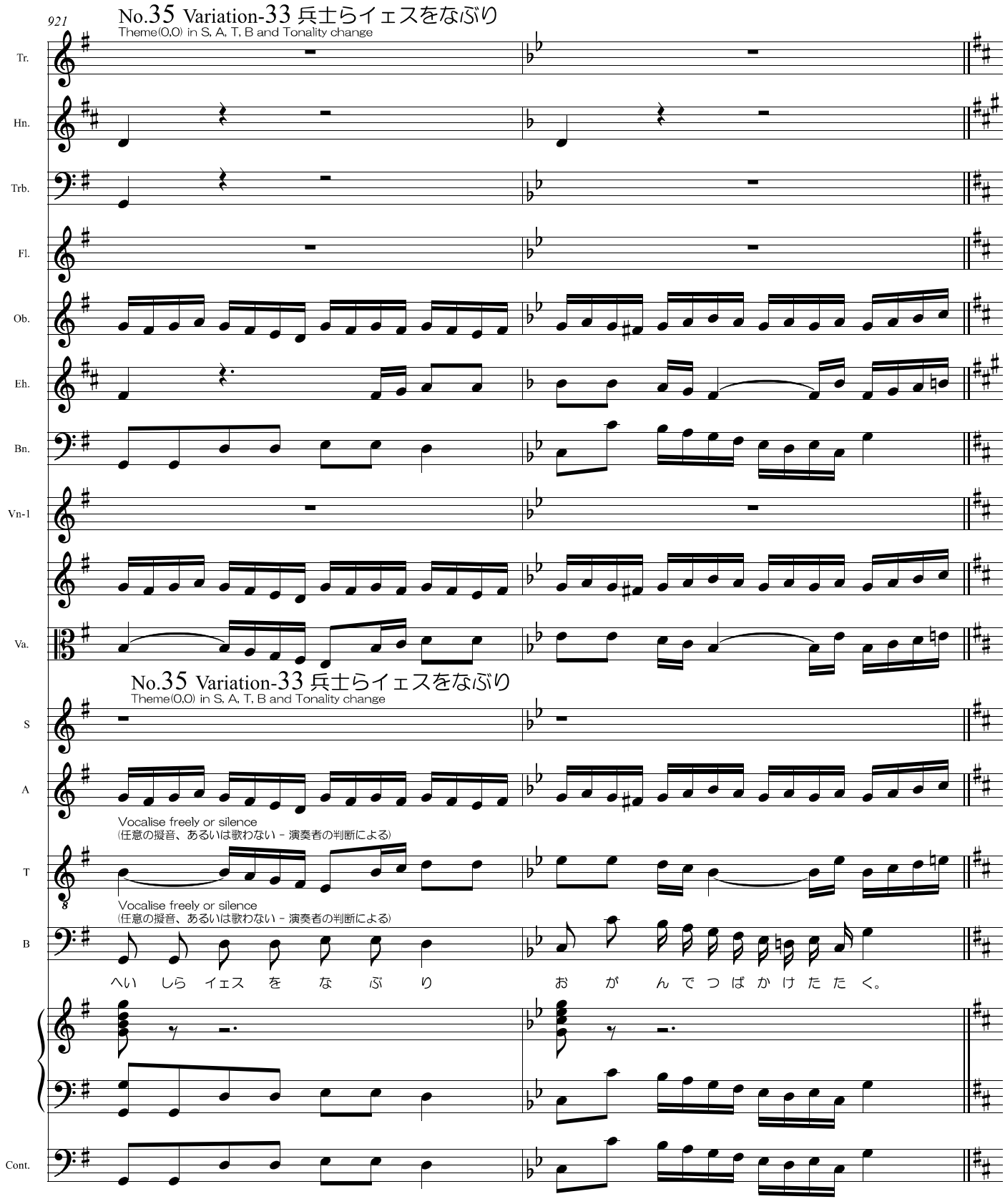
921
No.35 Variation-33 兵士らイェスをなぶり
Theme(0,0) in S, A, T, B and Tonality change
Tr.
Hn.
Trb.
Fl.
Ob.
Eh.
Bn.
Vn-1
Va.
No.35 Variation-33 兵士らイェスをなぶり
Theme(0,0) in S, A, T, B and Tonality change
S
A
Vocalise freely or silence
(任意の擬音、あるいは歌わない - 演奏者の判断による)
T
Vocalise freely or silence
(任意の擬音、あるいは歌わない - 演奏者の判断による)
B
へい しら イェス を な ぶ り お が ん で つ ば か け た た く。
Cont.
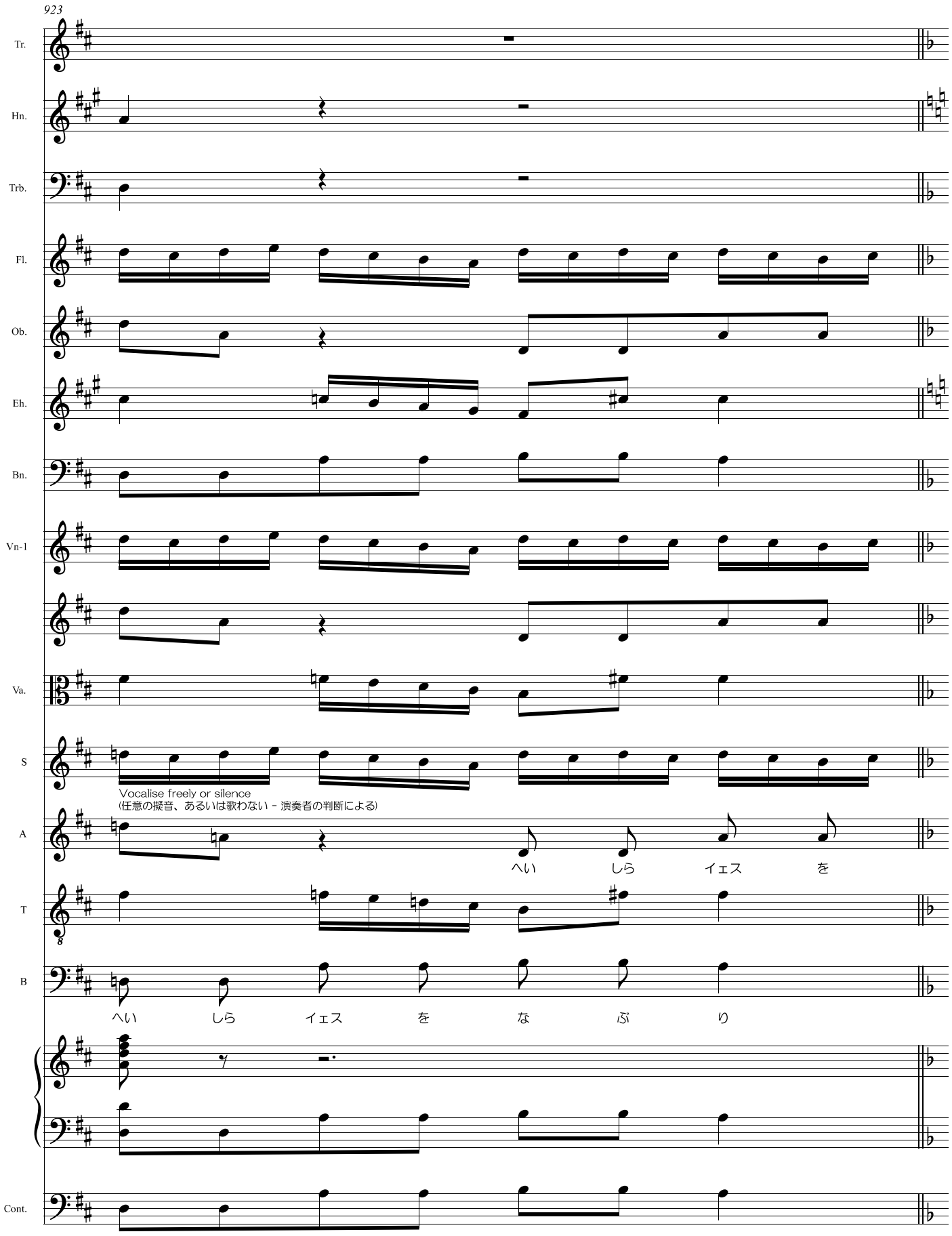
923
Tr.
Hn.
Trb.
Fl.
Ob.
Eh.
Bn.
Vn-1
Va.
S
Vocalise freely or silence
(任意の擬音、あるいは歌わない - 演奏者の判断による)
A
へい しら イェス を
T
B
へい しら イェス を な ぶ り
Cont.
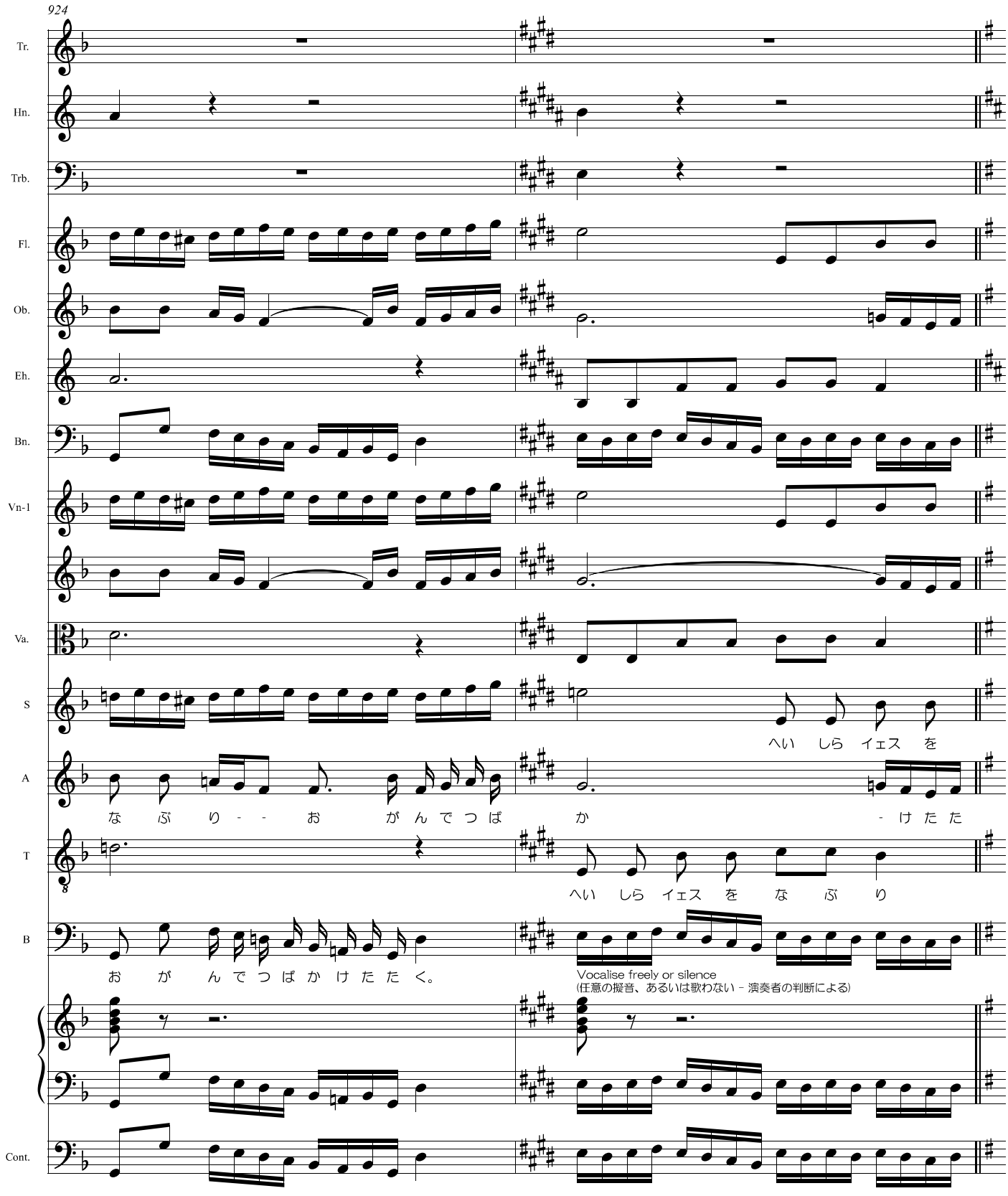
924
Tr.
Hn.
Trb.
Fl.
Ob.
Eh.
Bn.
Vn-1
Va.
S
A
T
B
Cont.
へい しら イェス を
な ぶ り - - お が ん で つ ば か - け た た
へい しら イェス を な ぶ り
お が ん で つ ば か け た た く。
Vocalise freely or silence
(任意の擬音、あるいは歌わない - 演奏者の判断による)
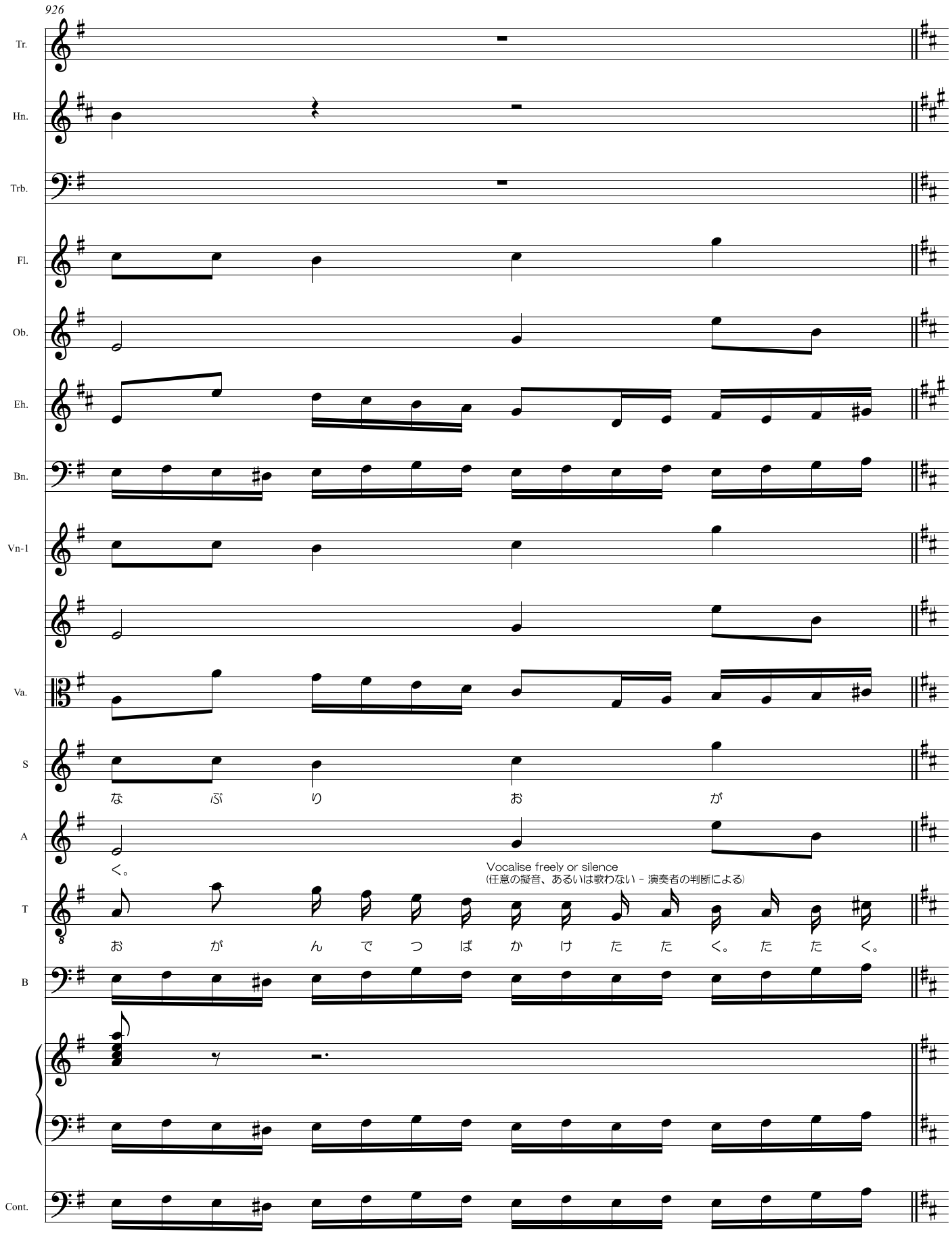
926
Tr.
Hn.
Trb.
Fl.
Ob.
Eh.
Bn.
Vn-1
Va.
S
な ぶ り お が
A
く。
Vocalise freely or silence
(任意の擬音、あるいは歌わない - 演奏者の判断による)
T
お が ん で つ ば か け た た く。 た た く。
B
Cont.
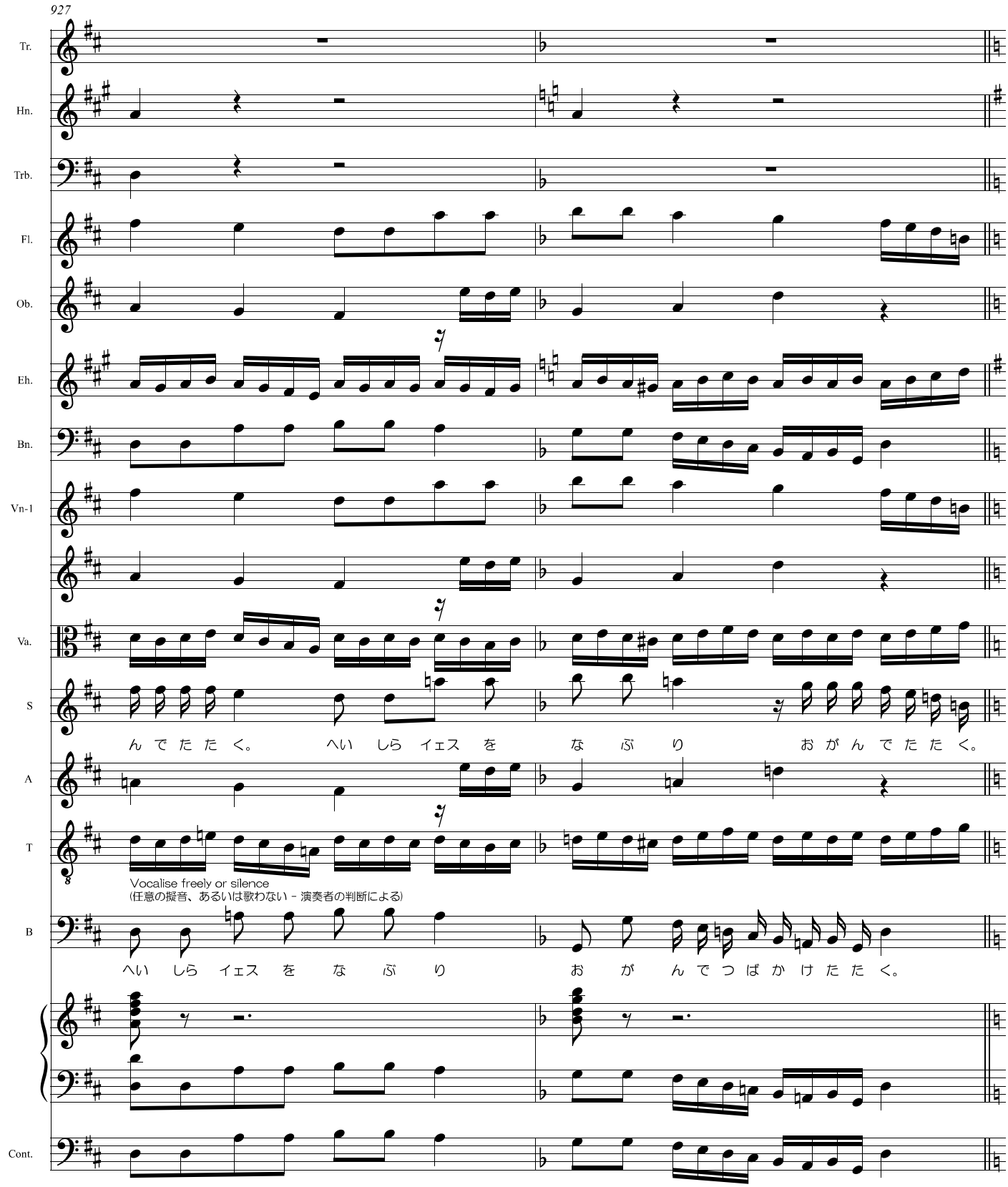
927
Tr.
Hn.
Trb.
Fl.
Ob.
Eh.
Bn.
Vn-1
Va.
S
A
T
B
Cont.
ん で た た く。 へい しら イェス を な ぶ り お が ん で た た く。
Vocalise freely or silence
(任意の擬音、あるいは歌わない - 演奏者の判断による)
へい しら イェス を な ぶ り お が ん で つ ば か け た た く。
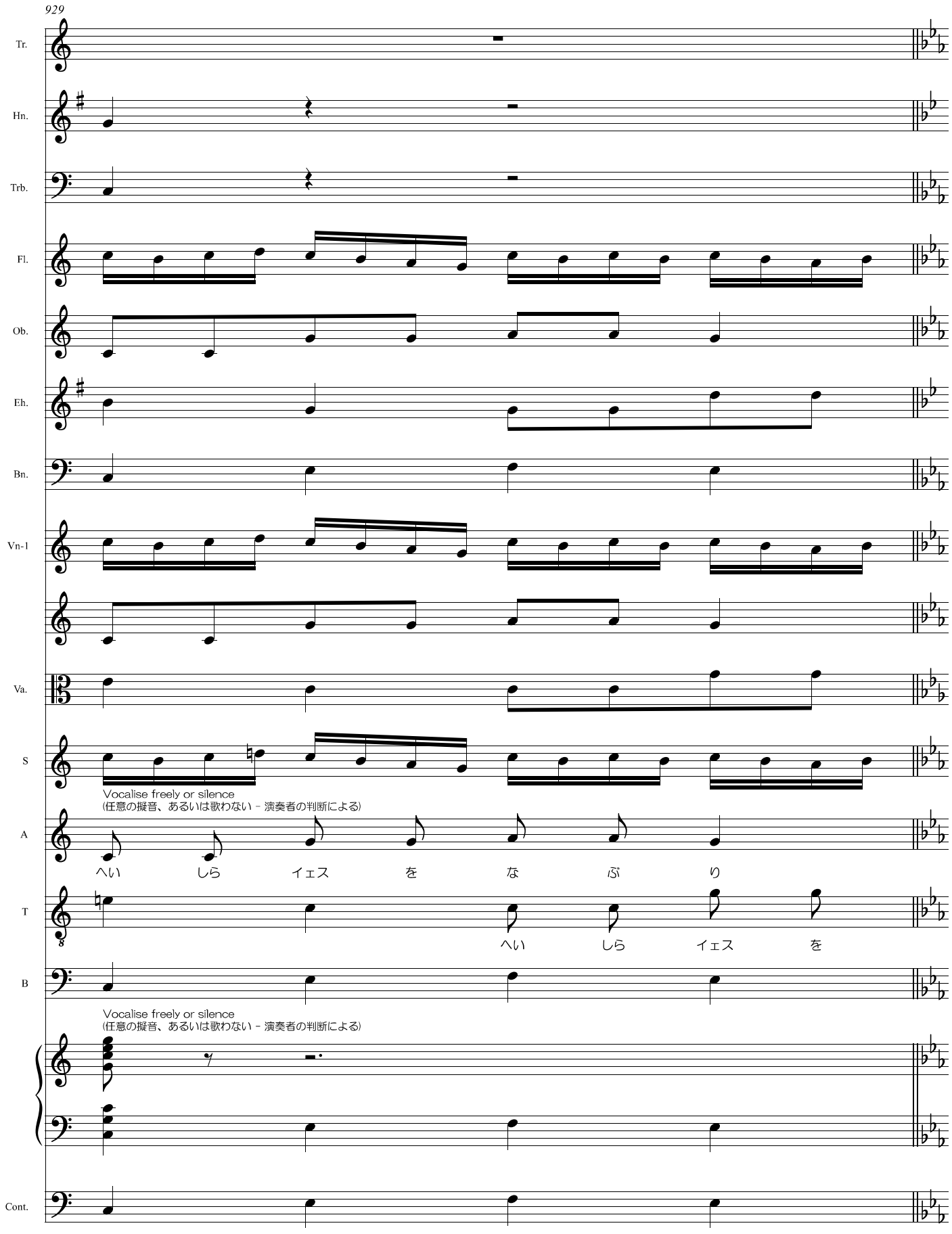
929
Tr.
Hn.
Trb.
Fl.
Ob.
Eh.
Bn.
Vn-1
Va.
S
Vocalise freely or silence
(任意の擬音、あるいは歌わない - 演奏者の判断による)
A
へい しら イェス を な ぶ り
T
へい しら イェス を
B
Vocalise freely or silence
(任意の擬音、あるいは歌わない - 演奏者の判断による)
Cont.
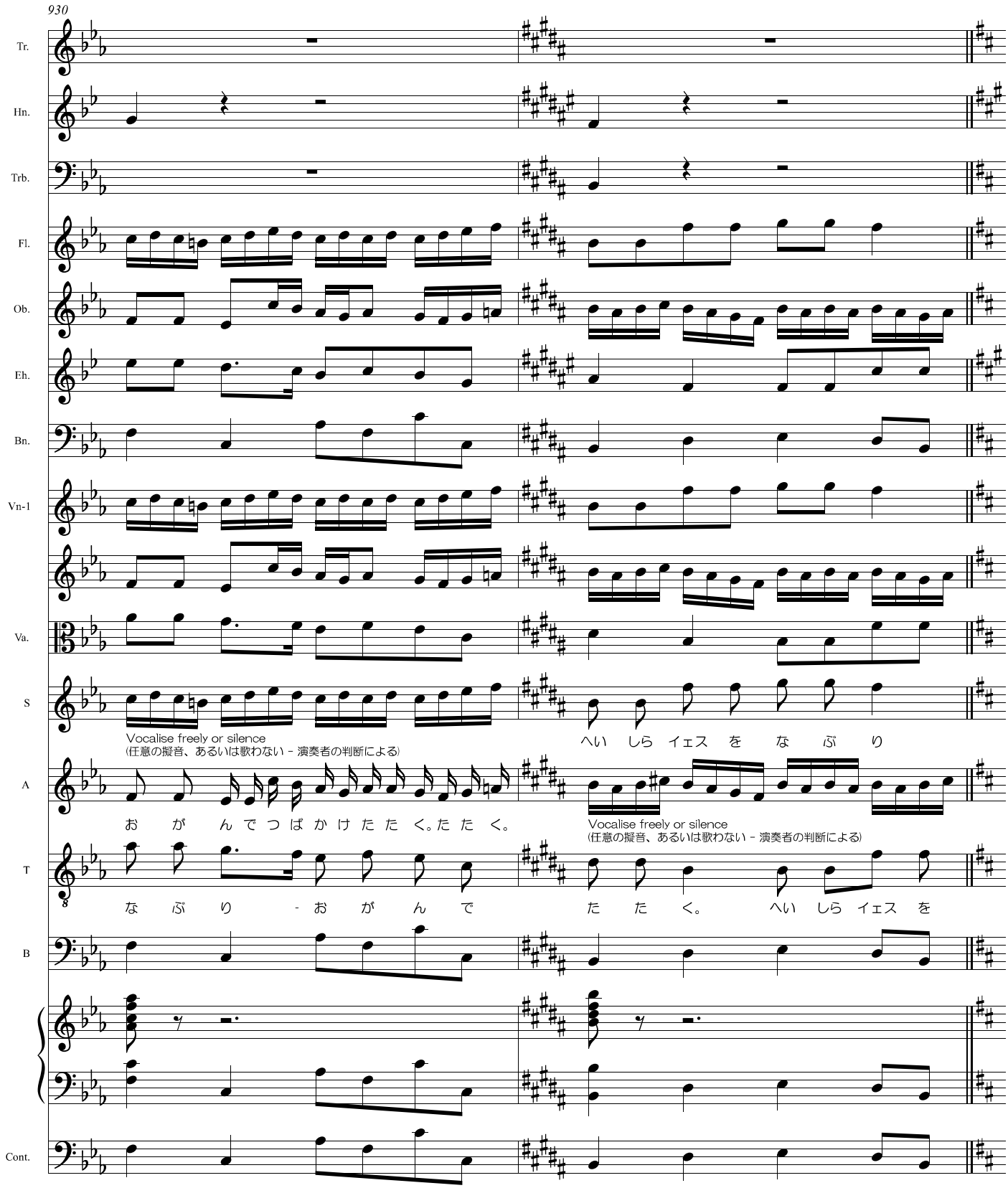
930
Tr.
Hn.
Trb.
Fl.
Ob.
Eh.
Bn.
Vn-1
Va.
S
Vocalise freely or silence
(任意の擬音、あるいは歌わない - 演奏者の判断による)
へい しら イェス を な ぶ り
A
お が ん で つ ば か け た た く。た た く。
Vocalise freely or silence
(任意の擬音、あるいは歌わない - 演奏者の判断による)
T
な ぶ り - お が ん で た た く。 へい しら イェス を
B
Cont.

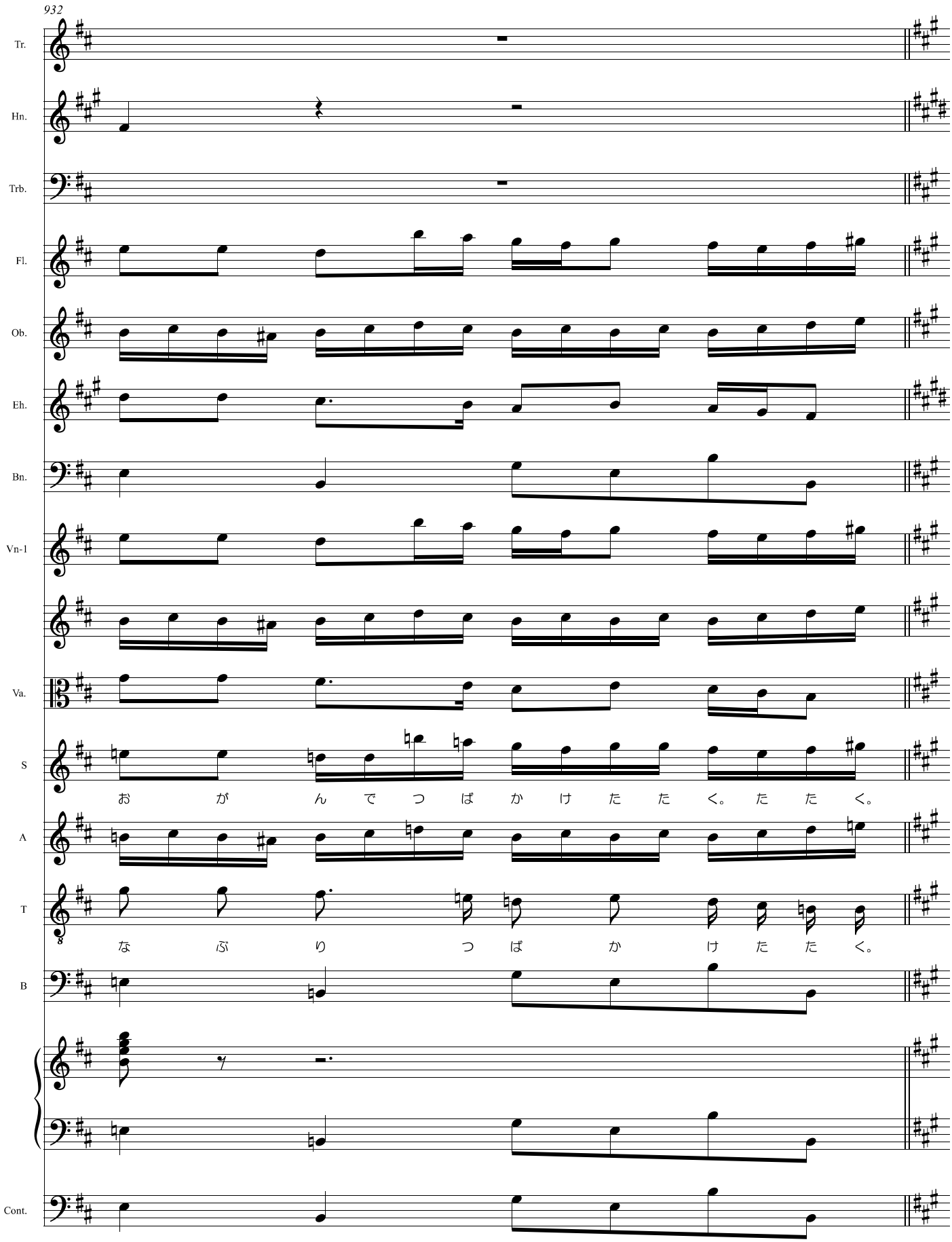
932
Tr.
Hn.
Trb.
Fl.
Ob.
Eh.
Bn.
Vn-1
Va.
S
お が ん で つ ば か け た た く。 た た く。
A
T
な ぶ り つ ば か け た た く。
B
Cont.
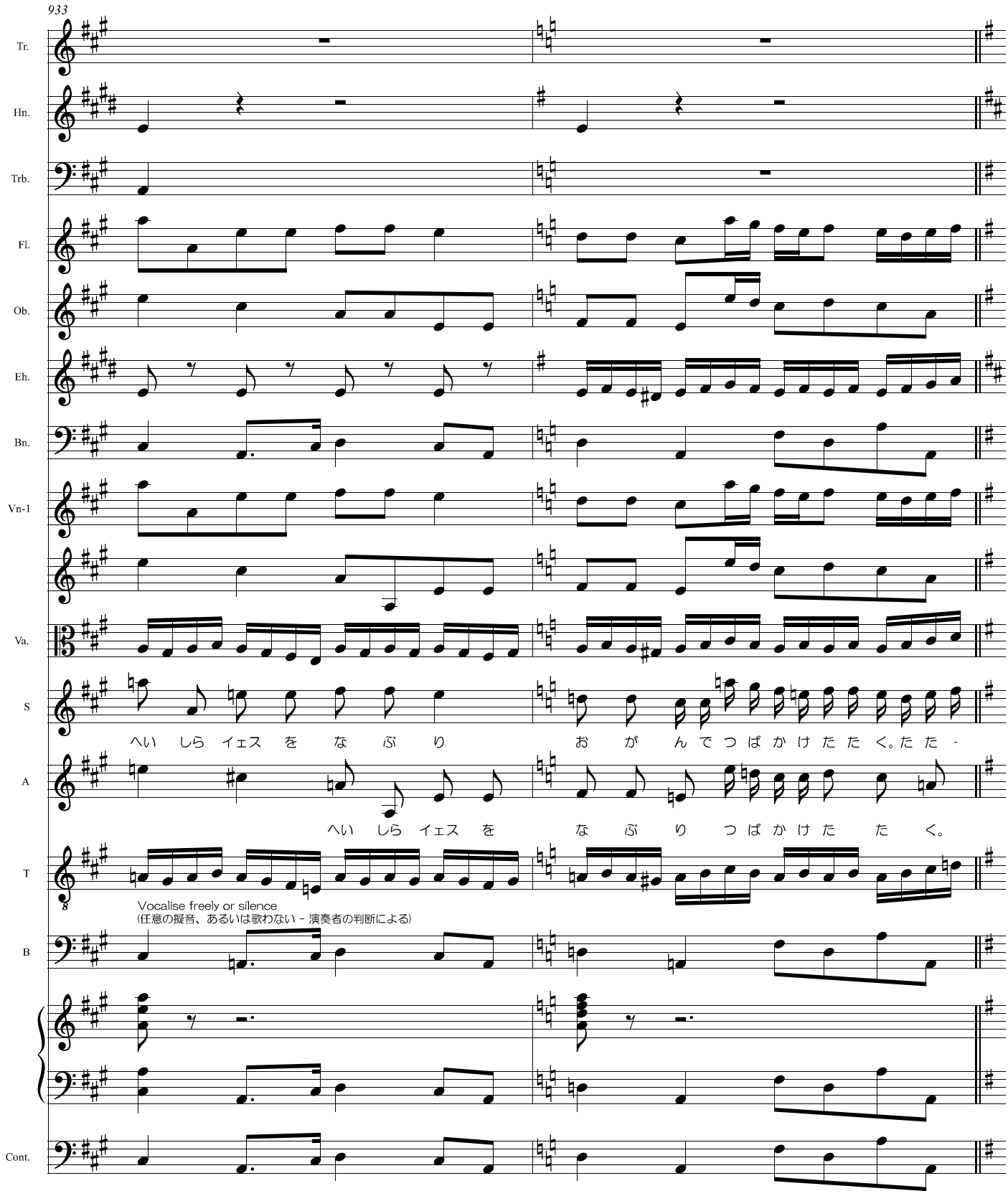
933
Tr.
Hn.
Trb.
Fl.
Ob.
Eh.
Bn.
Vn-1
Va.
S
へい しら イェス を な ぶ り お が ん で つ ば か け た た く。た た -
A
へい しら イェス を な ぶ り つ ば か け た た く。
T
Vocalise freely or silence
(任意の擬音、あるいは歌わない - 演奏者の判断による)
B
Cont.
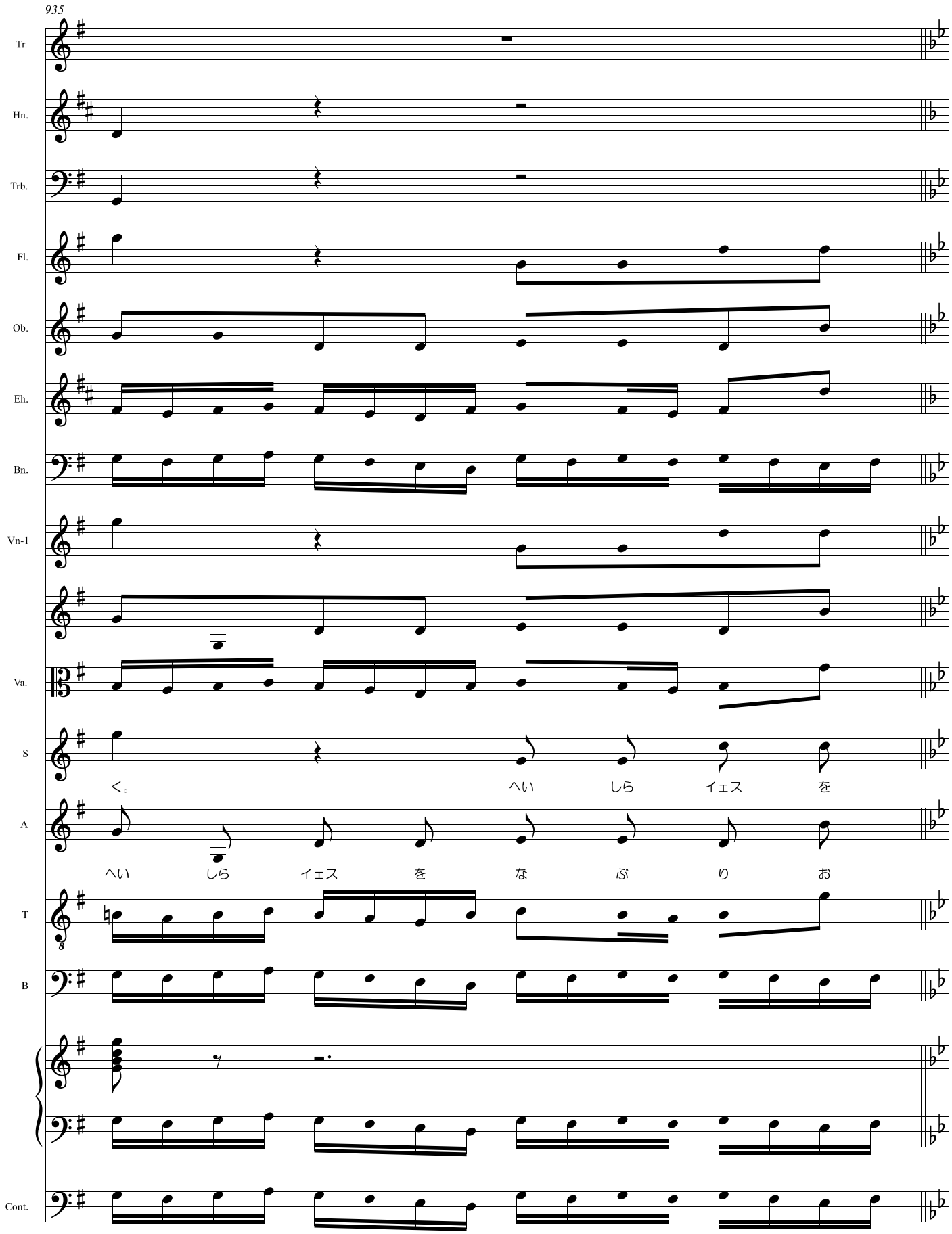
935
Tr.
Hn.
Trb.
Fl.
Ob.
Eh.
Bn.
Vn-1
Va.
S
く。
へい しら イェス を
A
へい しら イェス を な ぶ り お
T
B
Cont.
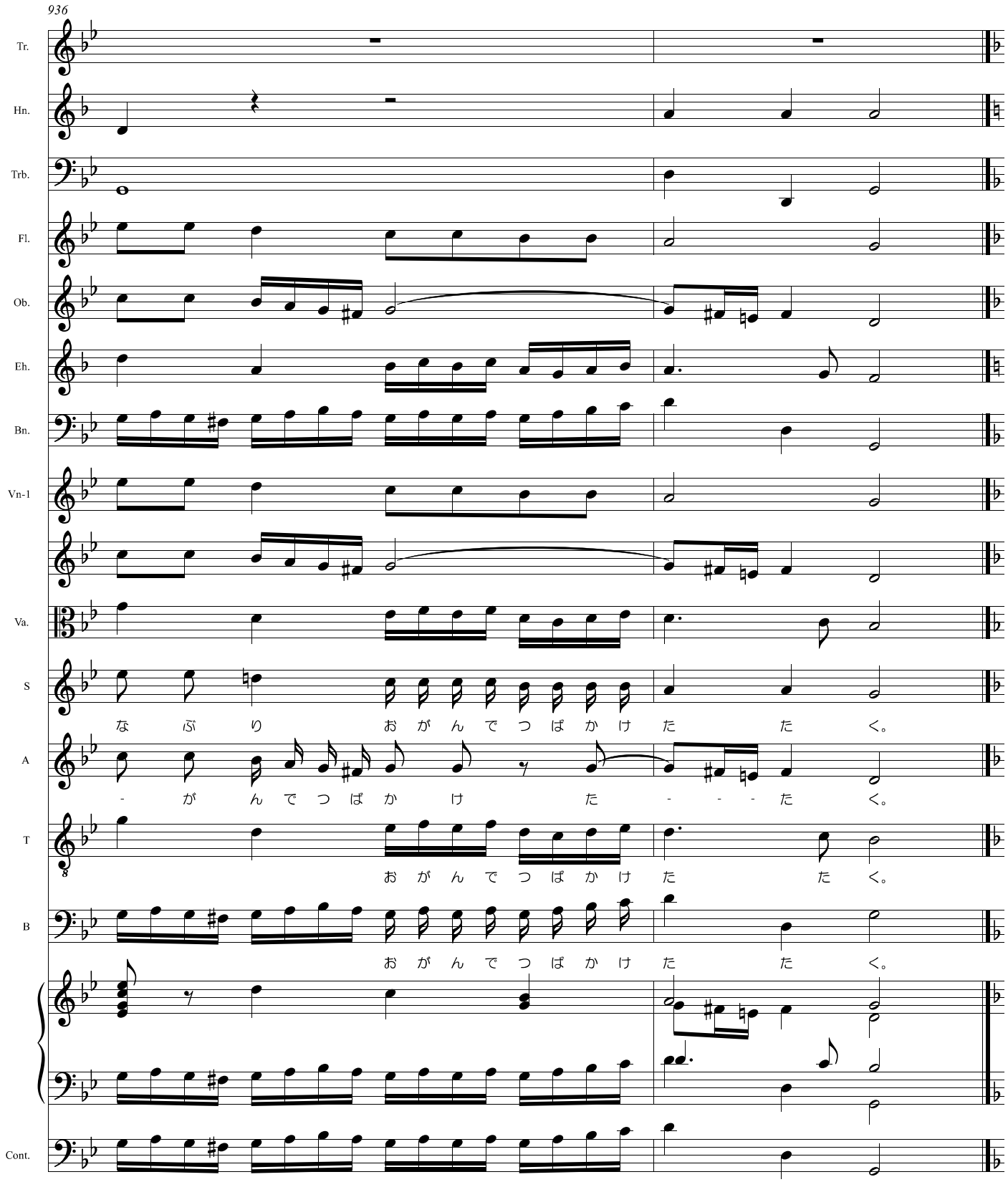
936
Tr.
Hn.
Trb.
Fl.
Ob.
Eh.
Bn.
Vn-1
Va.
S
な ぶ り お が ん で つ ば か け た た く。
A
- が ん で つ ば か け た - - - た く。
T
お が ん で つ ば か け た た く。
B
お が ん で つ ば か け た た く。
Cont.
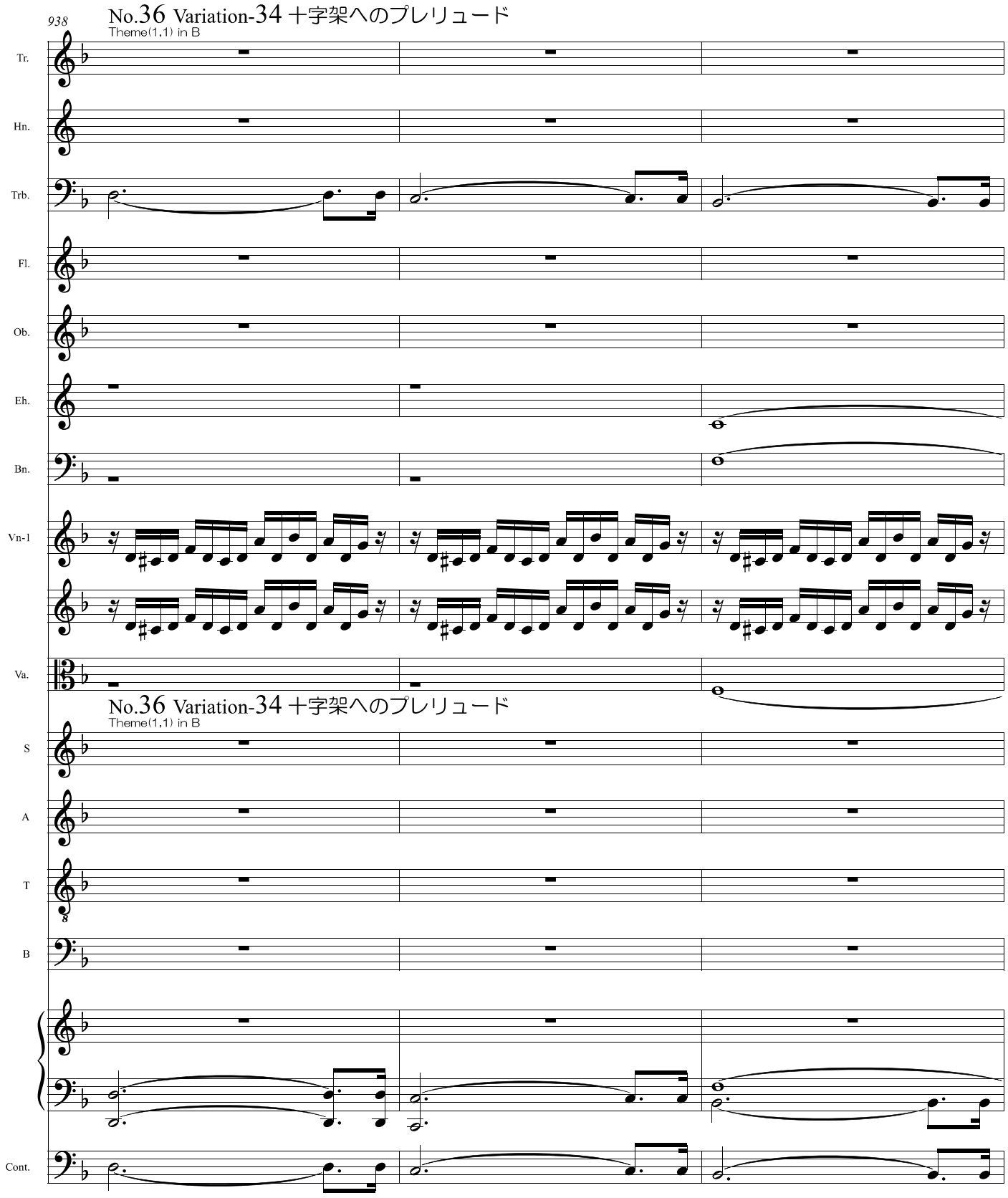
938
No.36 Variation-34 十字架へのプレリュード
Theme(1,1) in B
Tr.
Hn.
Trb.
Fl.
Ob.
Eh.
Bn.
Vn-1
Va.
No.36 Variation-34 十字架へのプレリュード
Theme(1,1) in B
S
A
T
B
Cont.
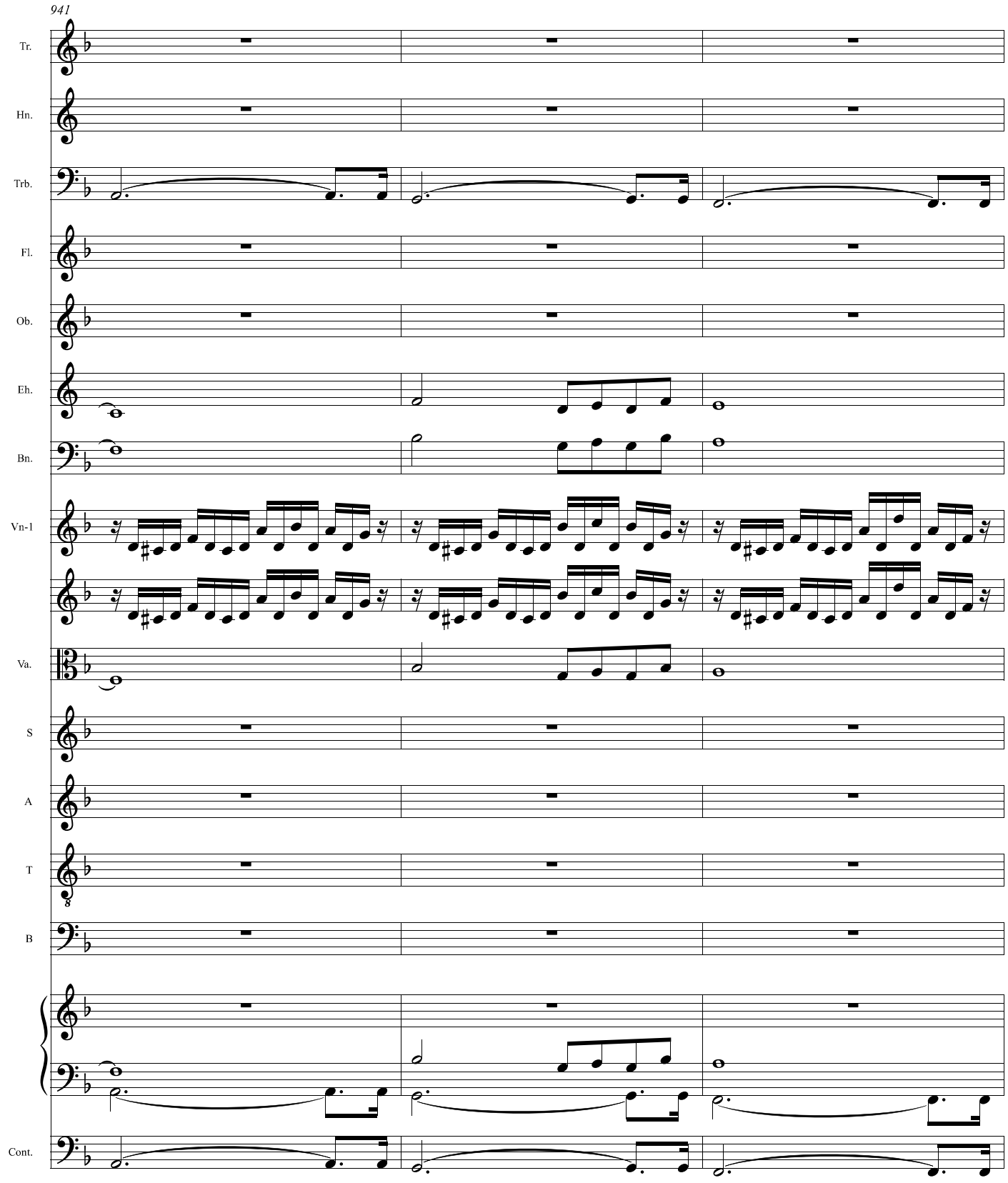
941
Tr.
Hn.
Trb.
Fl.
Ob.
Eh.
Bn.
Vn-1
Va.
S
A
T
B
Cont.
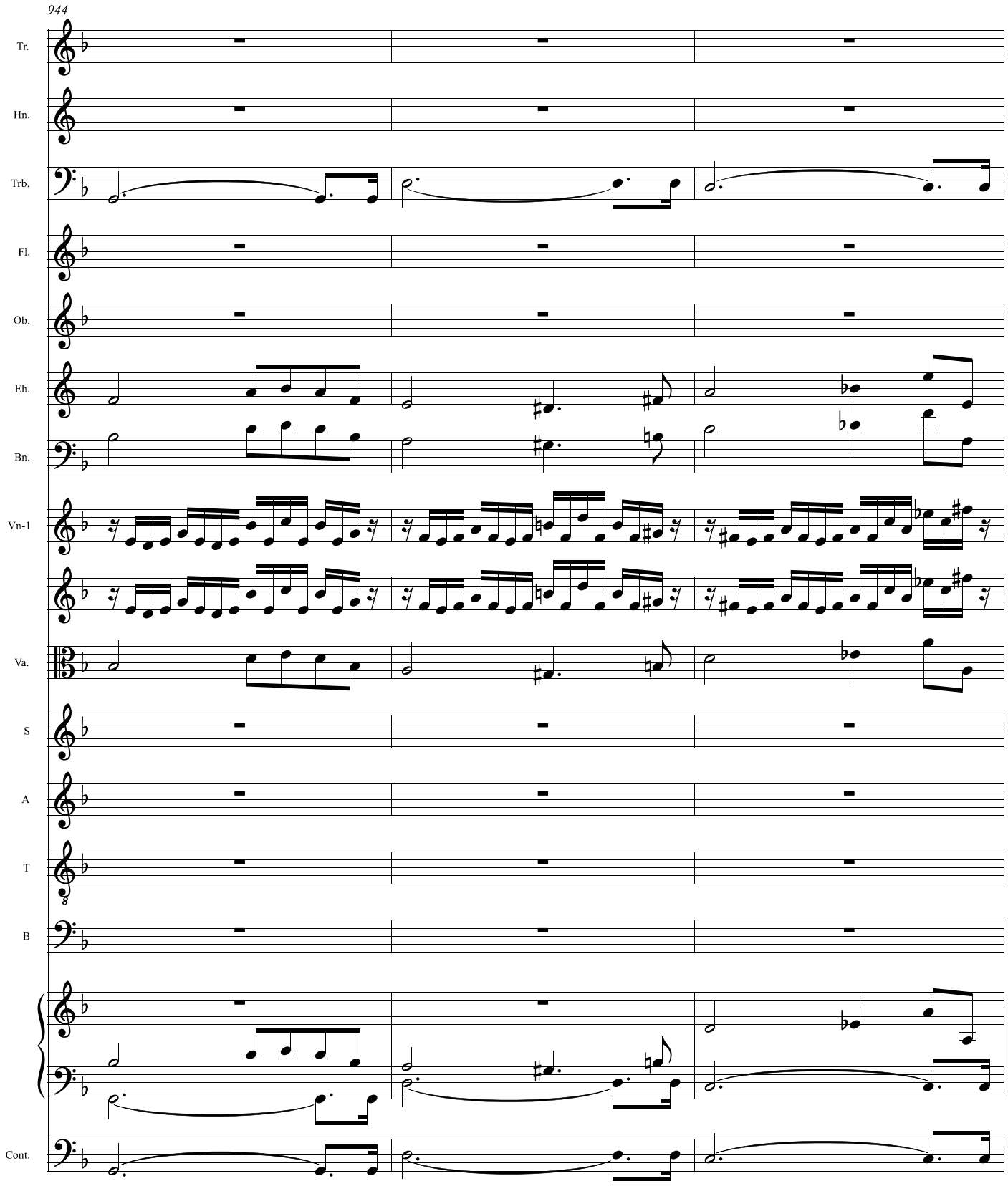
944
Tr.
Hn.
Trb.
Fl.
Ob.
Eh.
Bn.
Vn-1
Va.
S
A
T
B
Cont.
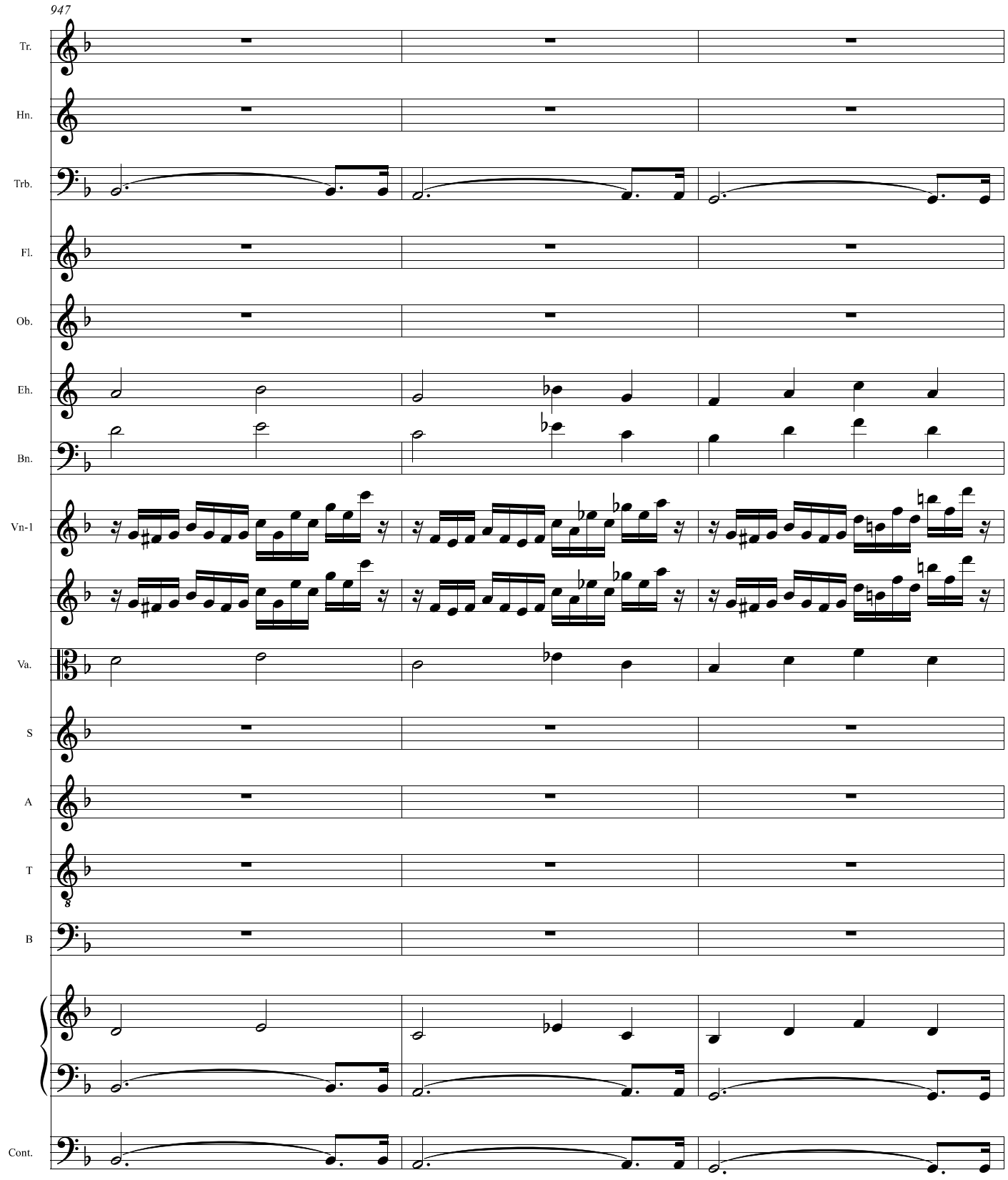
947
Tr.
Hn.
Trb.
Fl.
Ob.
Eh.
Bn.
Vn-1
Va.
S
A
T
B
Cont.
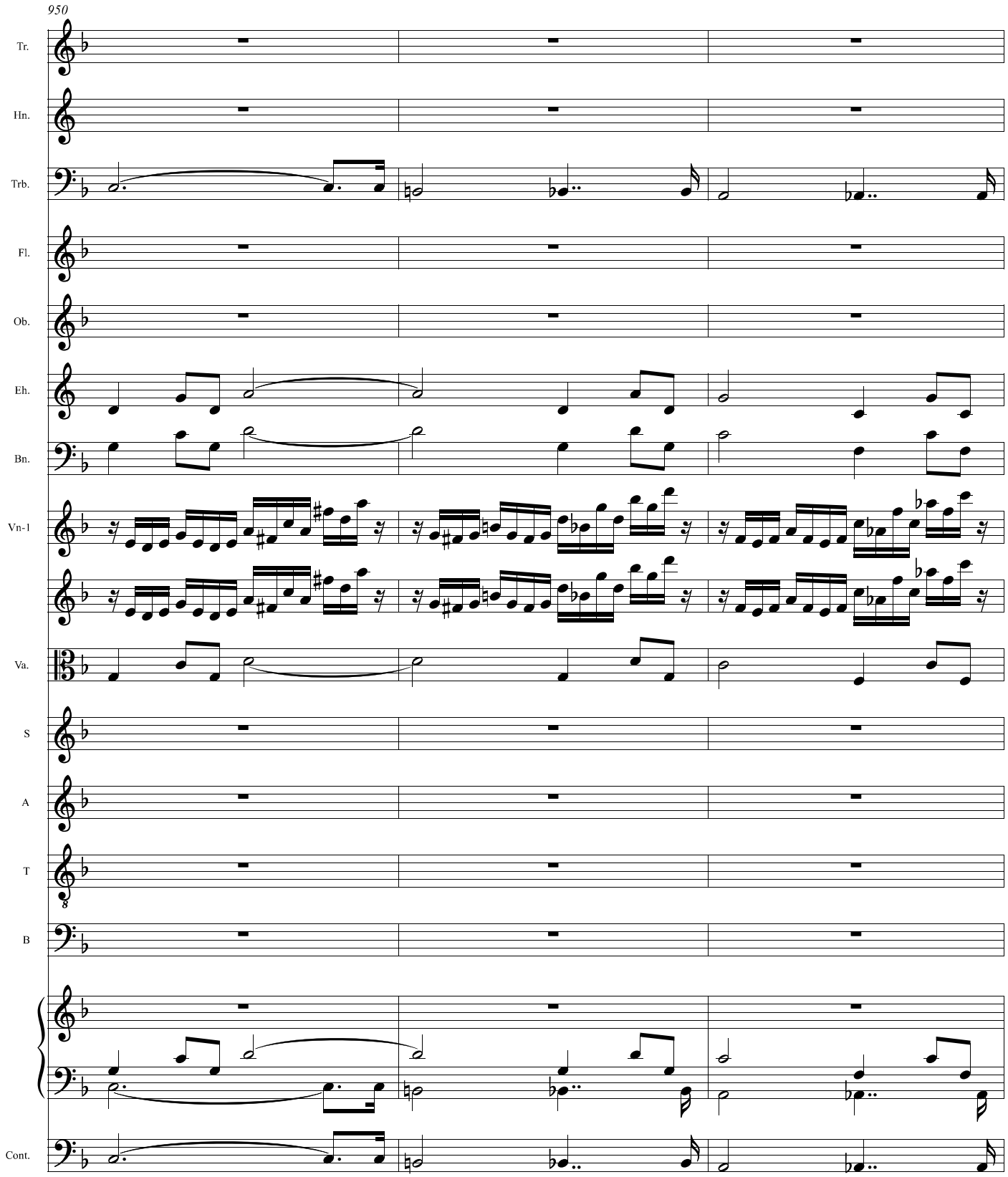
950
Tr.
Hn.
Trb.
Fl.
Ob.
Eh.
Bn.
Vn-1
Va.
S
A
T
B
Cont.
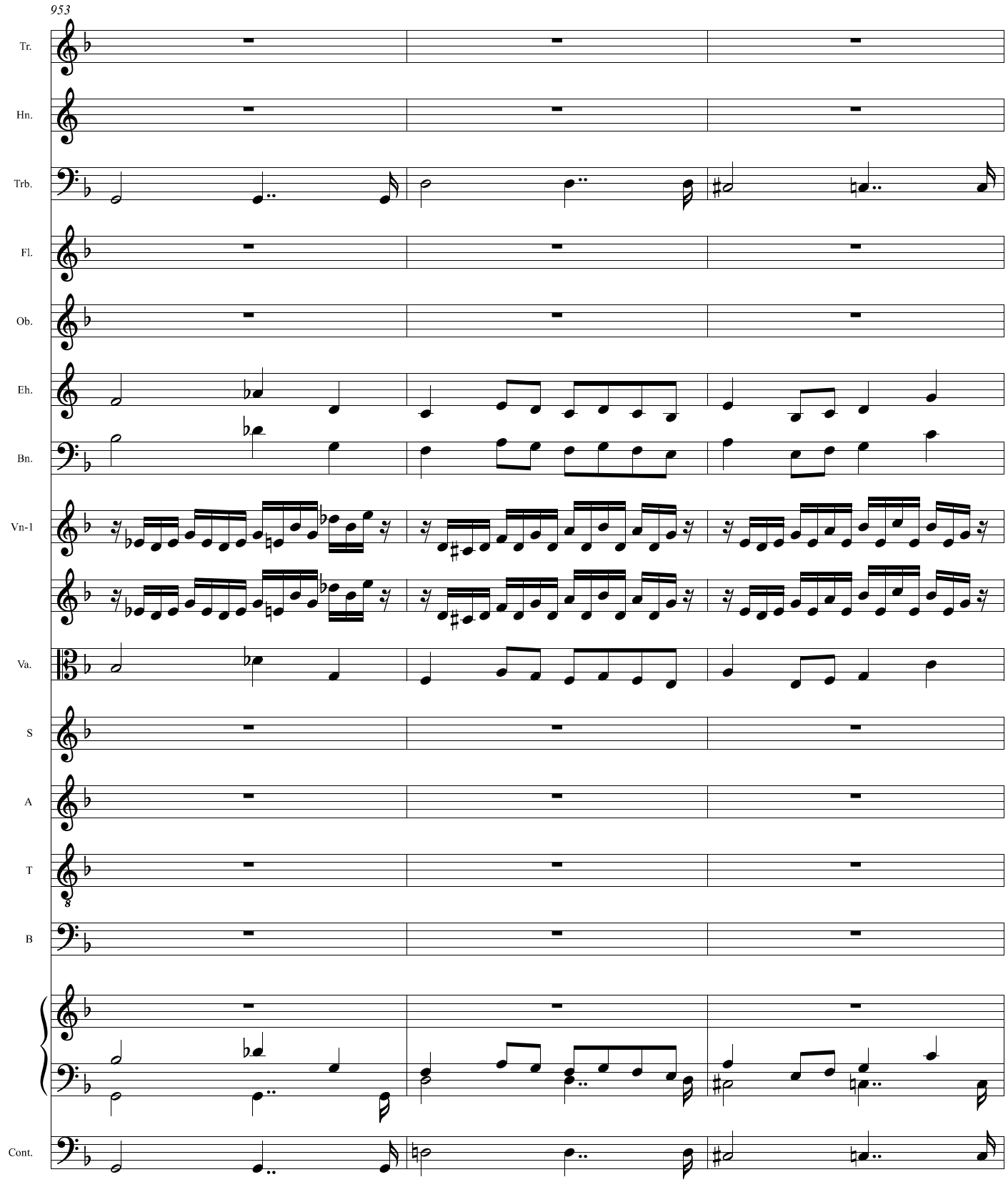
953
Tr.
Hn.
Trb.
Fl.
Ob.
Eh.
Bn.
Vn-1
Va.
S
A
T
B
Cont.
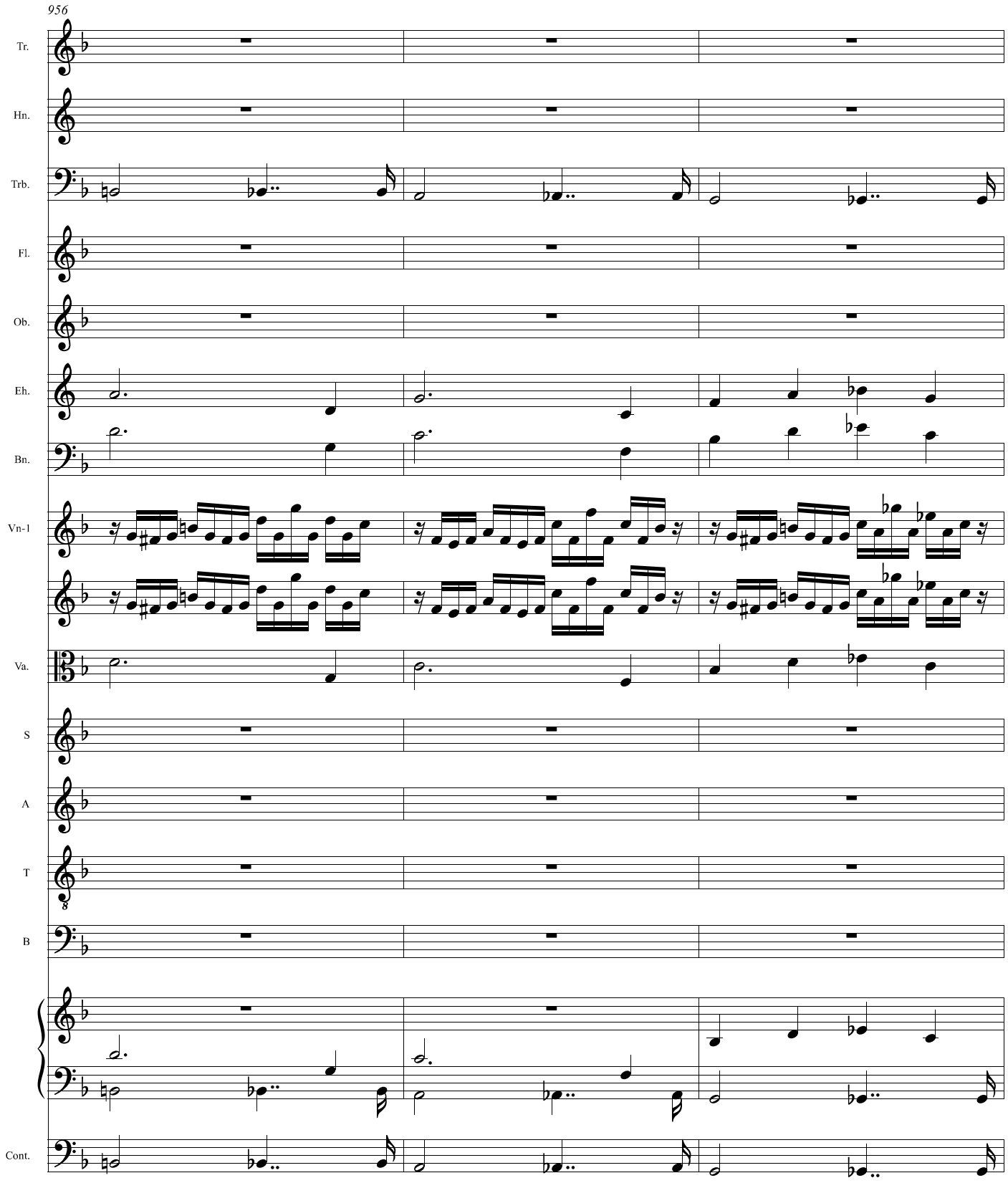
956
Tr.
Hn.
Trb.
Fl.
Ob.
Eh.
Bn.
Vn-1
Va.
S
A
T
B
Cont.
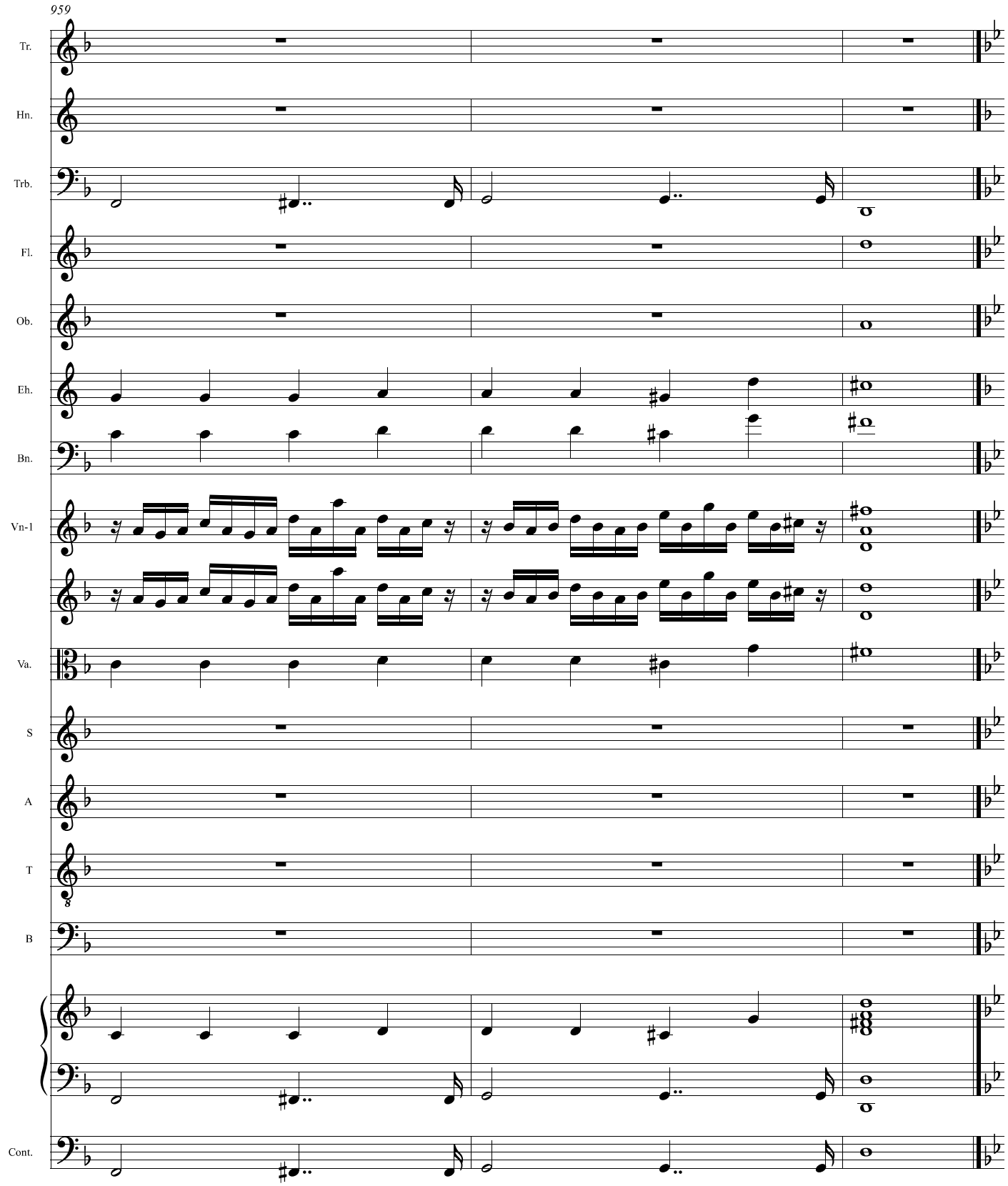
959
Tr.
Hn.
Trb.
Fl.
Ob.
Eh.
Bn.
Vn-1
Va.
S
A
T
B
Cont.
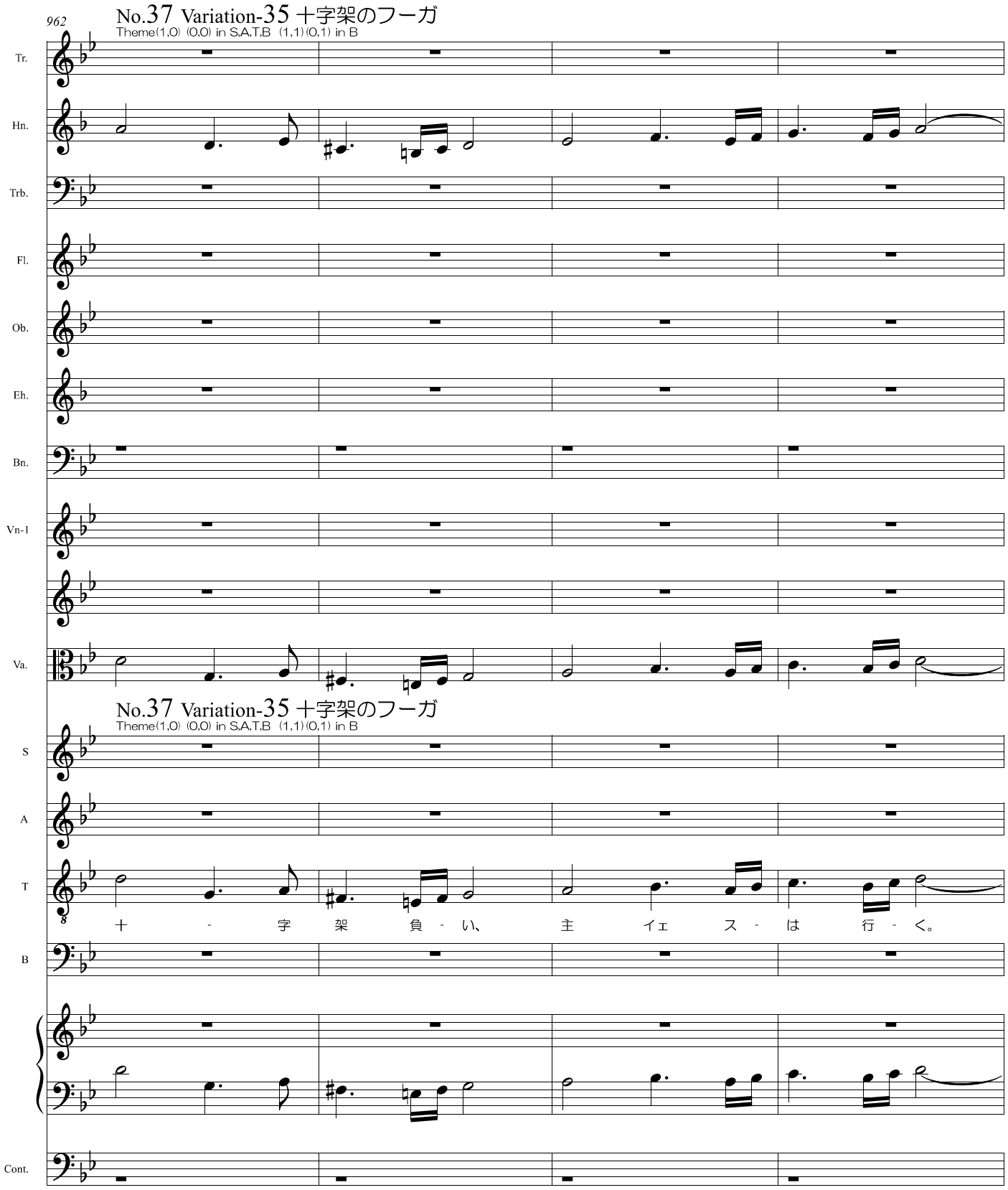
962
No.37 Variation-35 十字架のフーガ
Theme(1,0) (0,0) in S,A,T,B (1,1)(0,1) in B
Tr.
Hn.
Trb.
Fl.
Ob.
Eh.
Bn.
Vn-1
Va.
No.37 Variation-35 十字架のフーガ
Theme(1,0) (0,0) in S,A,T,B (1,1)(0,1) in B
S
A
T
B
Cont.
十 - 字 架 負 - い、 主 イェ ス - は 行 - く。
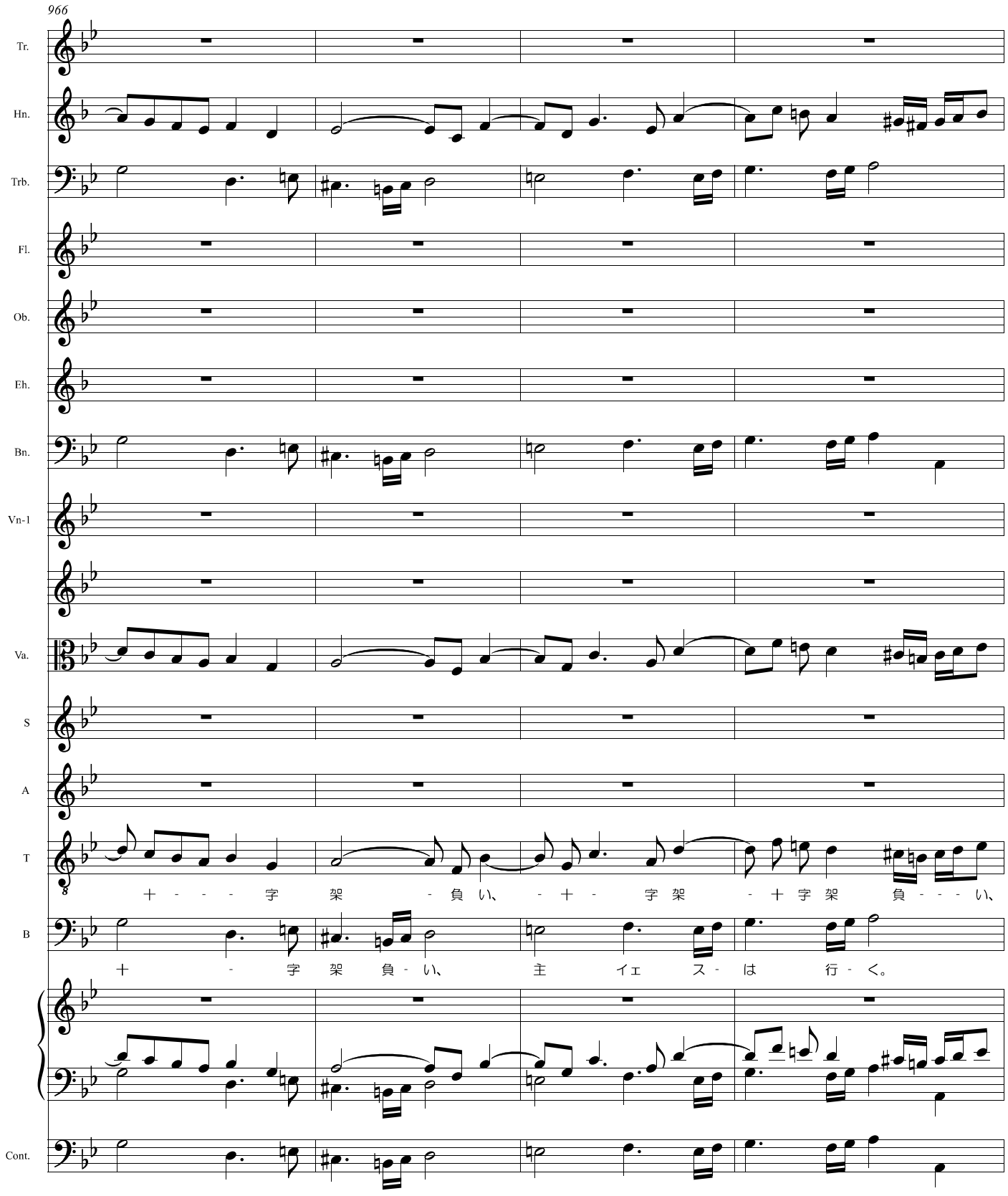
966
Tr.
Hn.
Trb.
Fl.
Ob.
Eh.
Bn.
Vn-1
Va.
S
A
T
十 - - - 字 架 - 負 い、 - 十 - 字 架 - 十 字 架 負 - - - い、
B
十 - 字 架 負 - い、 主 イェ ス - は 行 - く。
Cont.
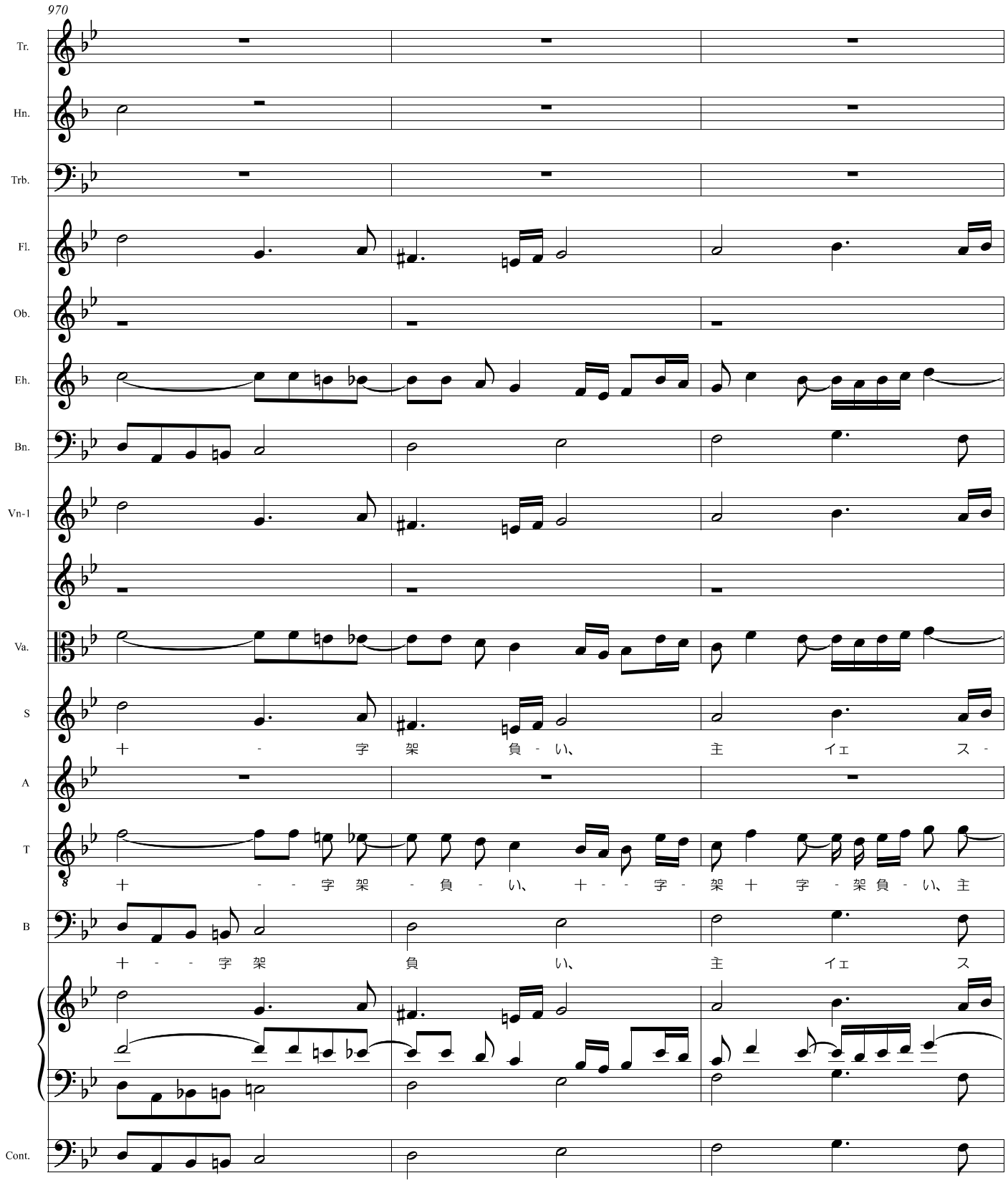
970
Tr.
Hn.
Trb.
Fl.
Ob.
Eh.
Bn.
Vn-1
Va.
S
十 - 字 架 負 - い、 主 イェ ス -
A
T
十 - - 字 架 - 負 - い、 十 - - 字 - 架 十 字 - 架 負 - い、 主
B
十 - - 字 架 負 い、 主 イェ ス
Cont.

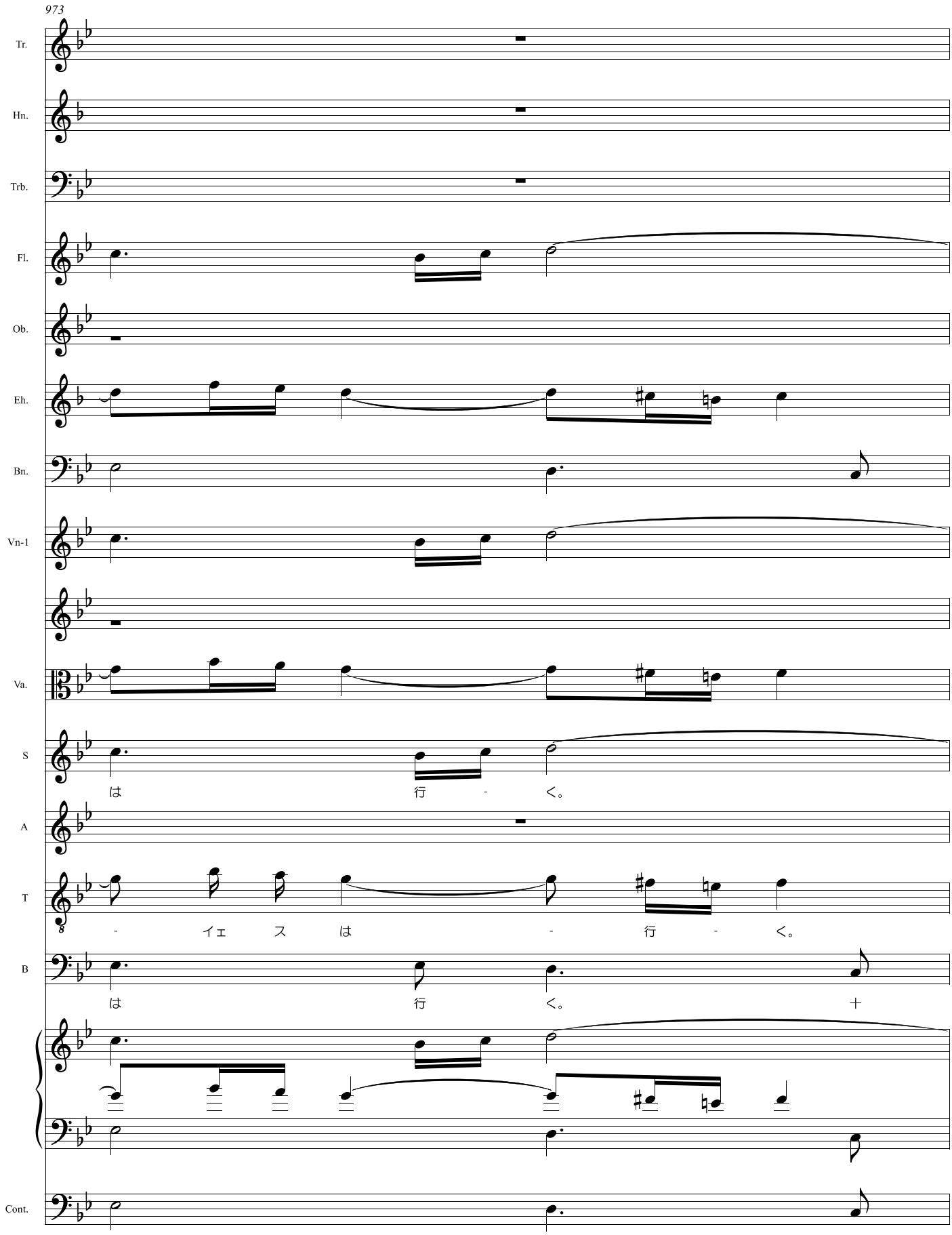
973
Tr.
Hn.
Trb.
Fl.
Ob.
Eh.
Bn.
Vn-1
Va.
S
は 行 - く。
A
T
- イェ ス は - 行 - く。
B
は 行 く。 十
Cont.
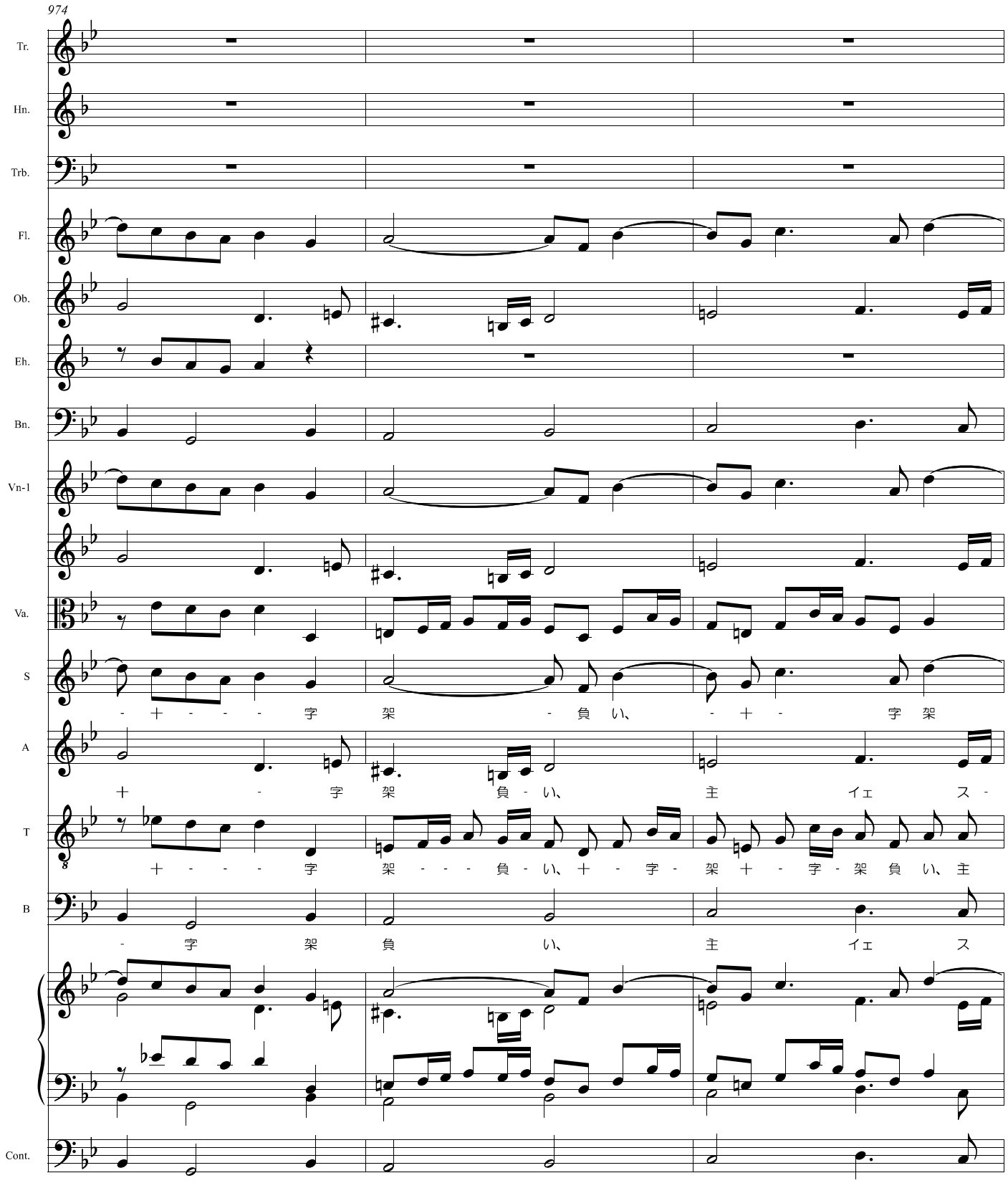
974
Tr.
Hn.
Trb.
Fl.
Ob.
Eh.
Bn.
Vn-1
Va.
S
- 十 - - - 字 架 - 負 い、 - 十 - 字 架
A
十 - 字 架 負 - い、 主 イェ ス -
T
十 - - - 字 架 - - - 負 - い、十 - 字 - 架 十 - 字 - 架 負 い、主
B
- 字 架 負 い、 主 イェ ス
Cont.

977

Tr.

Hn.

Trb.

Fl.

Ob.

Eh.

Bn.

Vn-1

Va.

S

- 十 字 架 負 - - - い、

A

は 行 - く。

T

は 行 く。

B

は 行 く。 十

Cont.
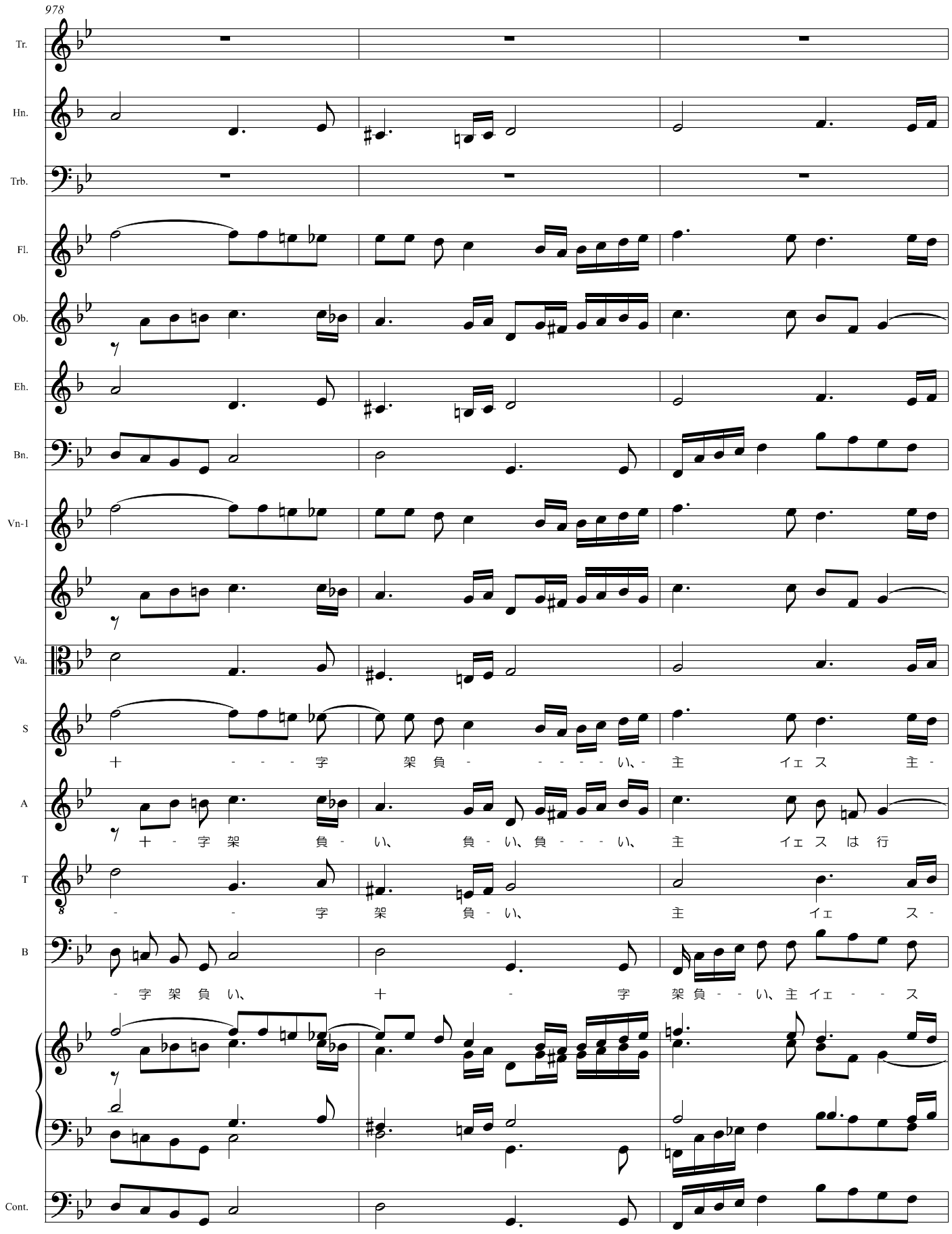
978
Tr.
Hn.
Trb.
Fl.
Ob.
Eh.
Bn.
Vn-1
Va.
S
十 - - - 字 架 負 - - - - - い、 主 イェ ス 主 -
A
十 - 字 架 負 - い、 負 - い、 負 - - - い、 主 イェ ス は 行
T
- - 字 架 負 - い、 主 イェ ス -
B
- 字 架 負 い、 十 - 字 架 負 - - い、 主 イェ - - ス
Cont.
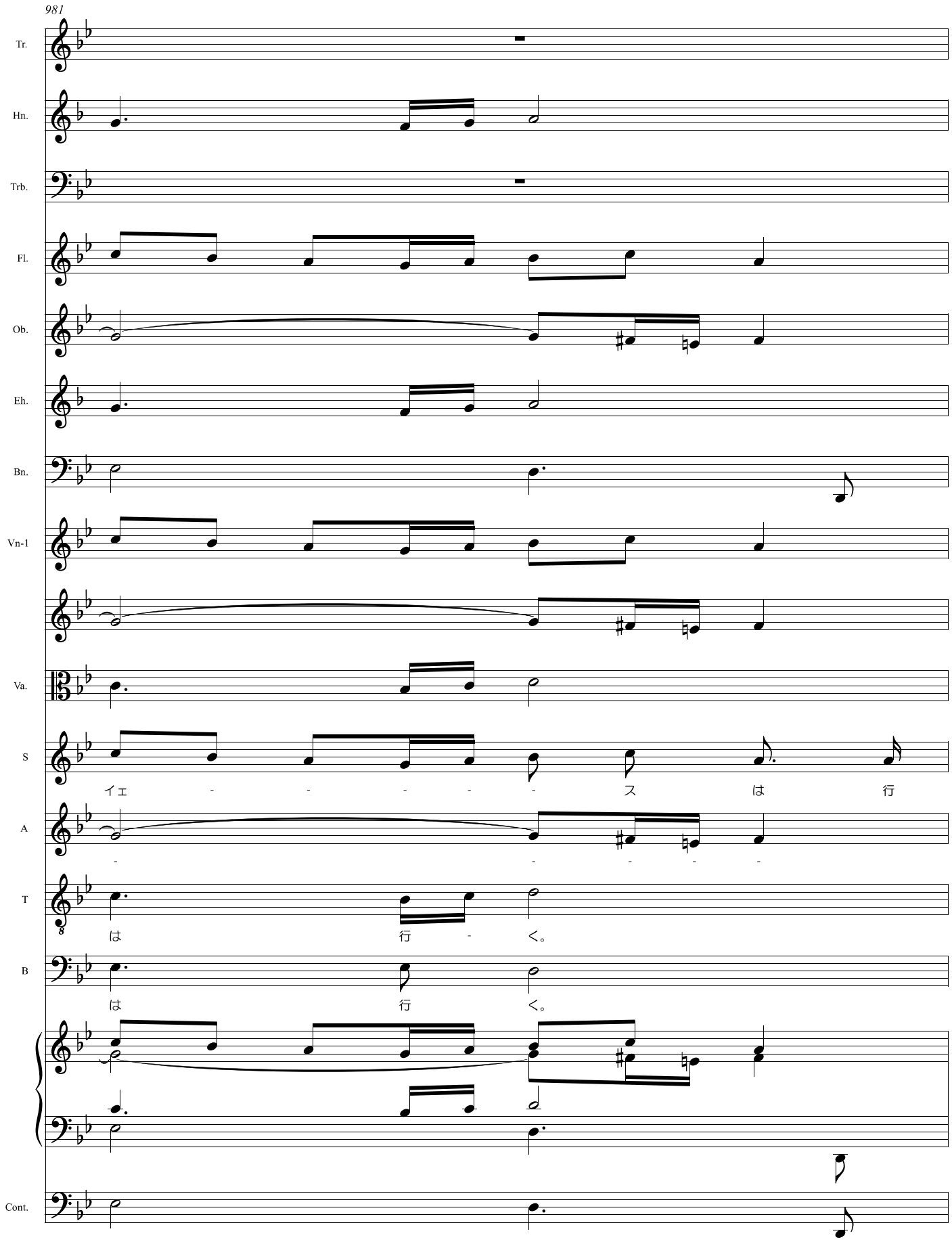
981
Tr.
Hn.
Trb.
Fl.
Ob.
Eh.
Bn.
Vn-1
Va.
S
イェ - - - - - ス は 行
A
- - - - -
T
は 行 - く。
B
は 行 く。
Cont.
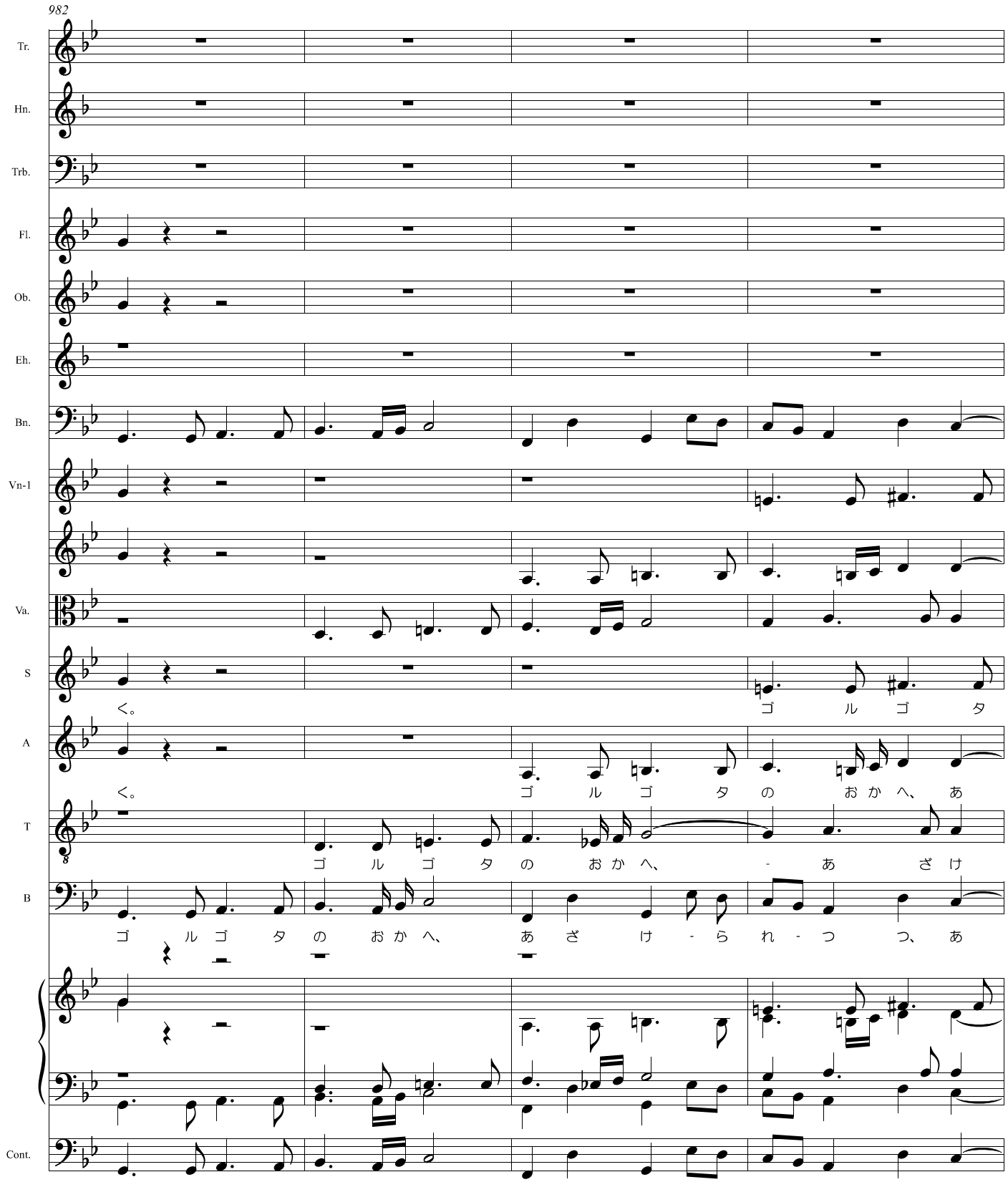
982
Tr.
Hn.
Trb.
Fl.
Ob.
Eh.
Bn.
Vn-1
Va.
S
く。
ゴ ル ゴ タ
A
く。
ゴ ル ゴ タ の お か へ、 あ
T
ゴ ル ゴ タ の お か へ、 - あ ざ け
B
ゴ ル ゴ タ の お か へ、 あ ざ け - ら れ - つ つ、 あ
Cont.
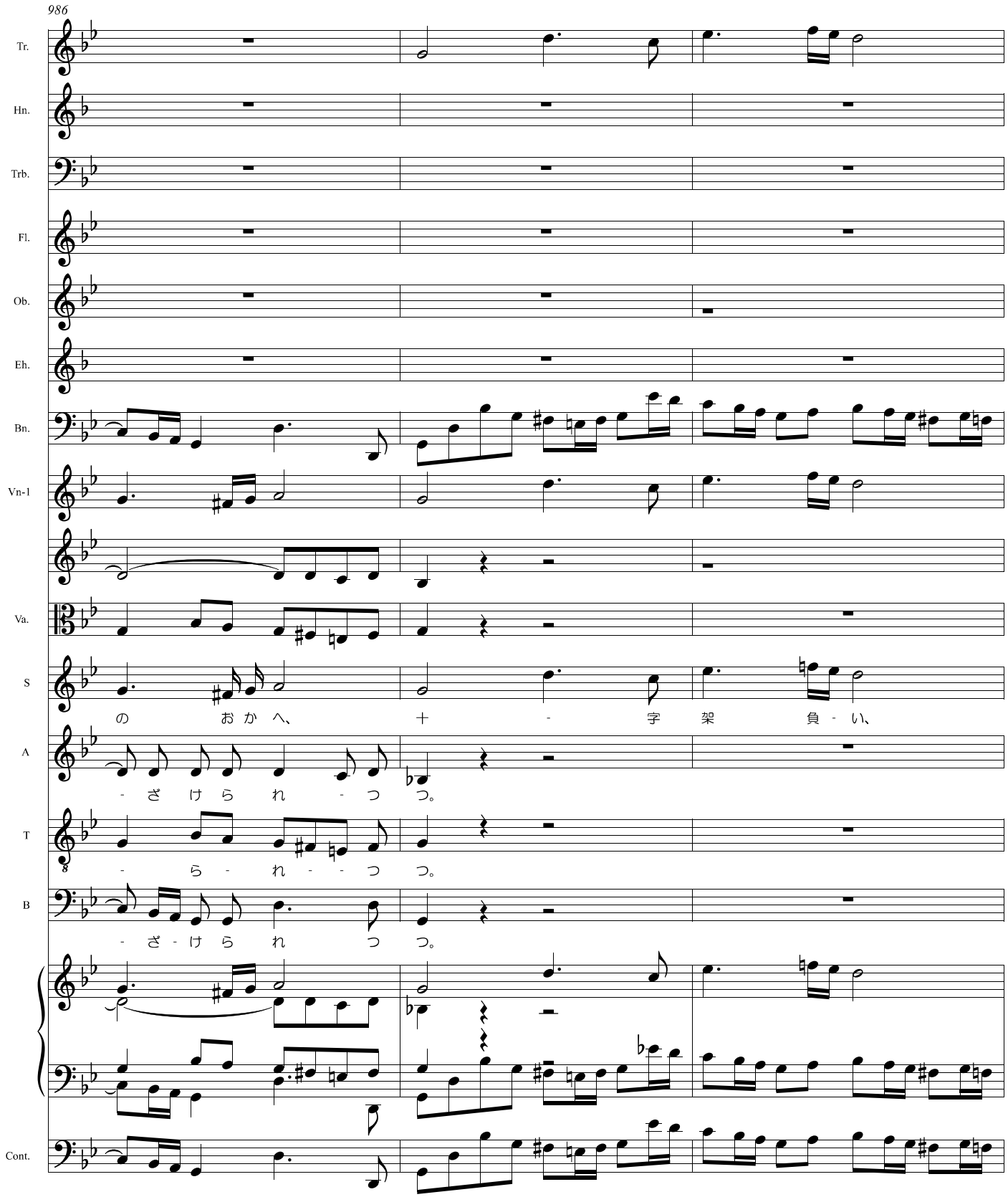
986
Tr.
Hn.
Trb.
Fl.
Ob.
Eh.
Bn.
Vn-1
Va.
S
の おかへ、 十 - 字 架 負 - い、
A
- ざ け ら れ - つ つ。
T
- ら - れ - - つ つ。
B
- ざ - け ら れ つ つ。
Cont.

989

Tr.

Hn.

Trb.

Fl.

Ob.

Eh.

Bn.

Vn-1

Va.

S

主 イエ ス -

A

T

B

Cont.
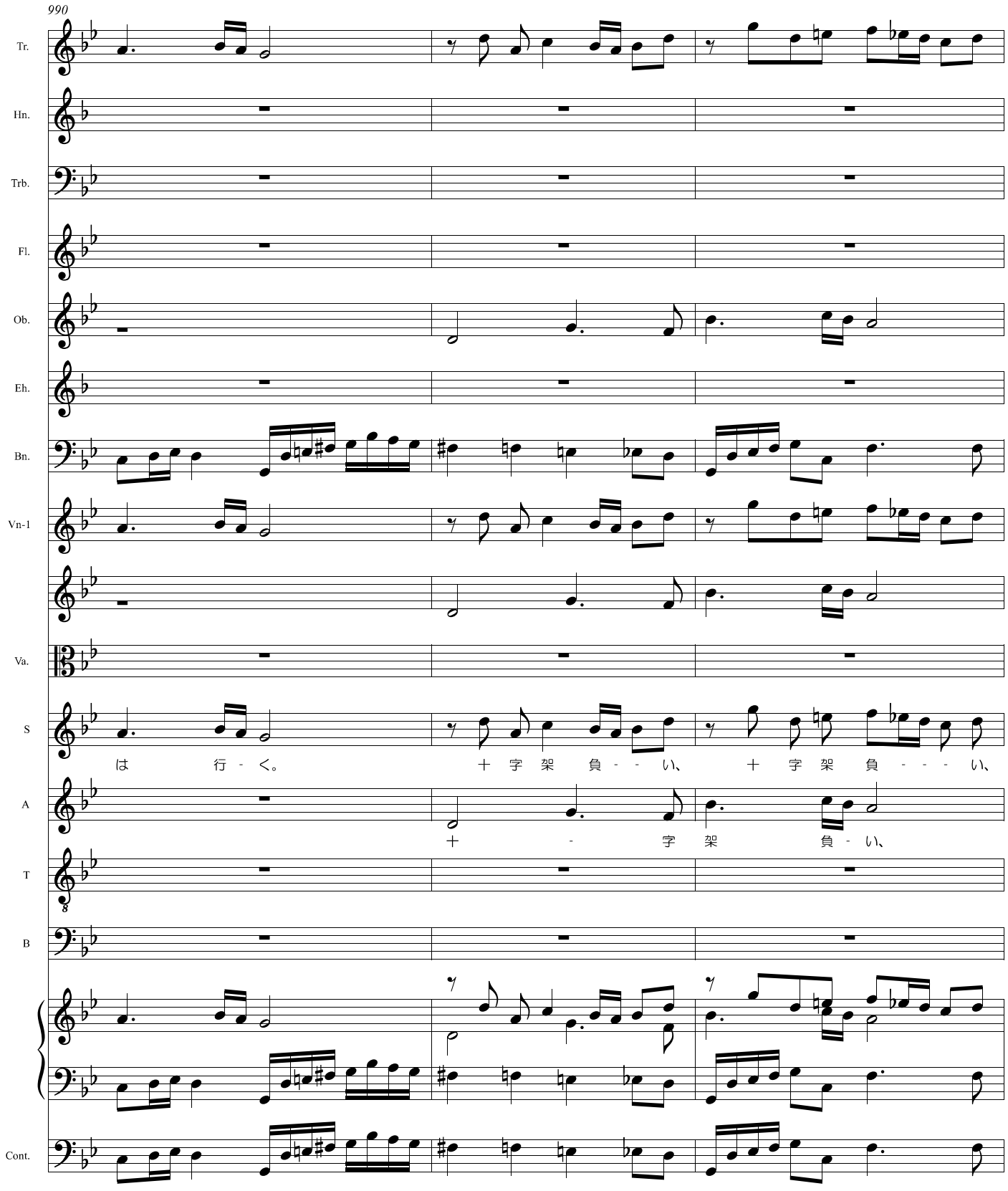
990
Tr.
Hn.
Trb.
Fl.
Ob.
Eh.
Bn.
Vn-1
Va.
S
は 行 - く。
十 字 架 負 - - い、
十 字 架 負 - - - い、
A
十 - 字 架 負 - い、
T
B
Cont.
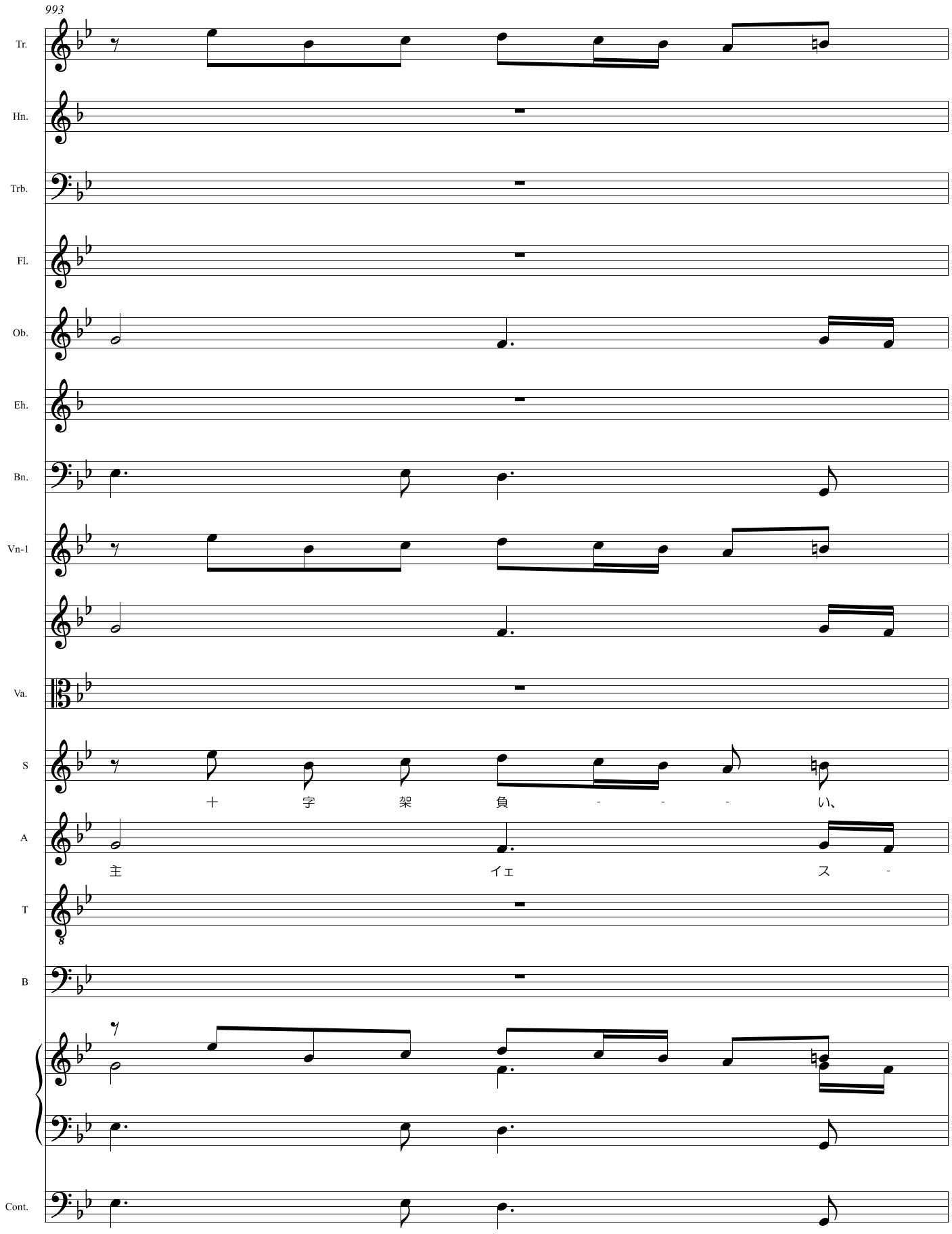
993
Tr.
Hn.
Trb.
Fl.
Ob.
Eh.
Bn.
Vn-1
Va.
S
十 字 架 負 - - - い、
A
主 イエ ス -
T
B
Cont.
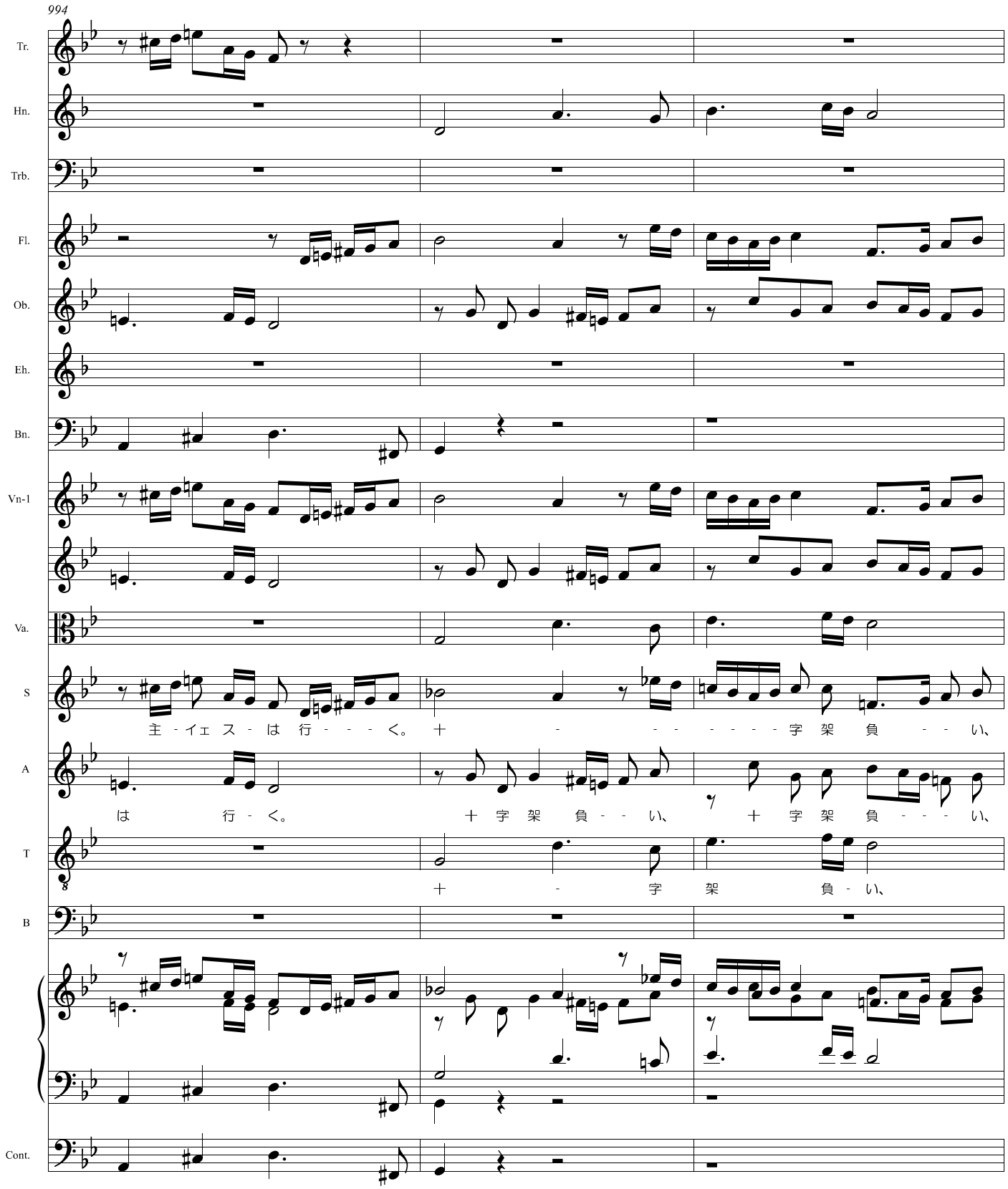
994
Tr.
Hn.
Trb.
Fl.
Ob.
Eh.
Bn.
Vn-1
Va.
S
主 - イェ ス - は 行 - - - く。 十 - - - - - - - 字 架 負 - - い、
A
は 行 - く。 十 字 架 負 - - い、 十 字 架 負 - - - い、
T
十 - 字 架 負 - い、
B
Cont.

997

Tr.

Hn.

Trb.

Fl.

Ob.

Eh.

Bn.

Vn-1

Va.

S

主 - イエ ス イエ

A

十 字 架 負 - - - い、

T

主 イエ ス -

B

Cont.
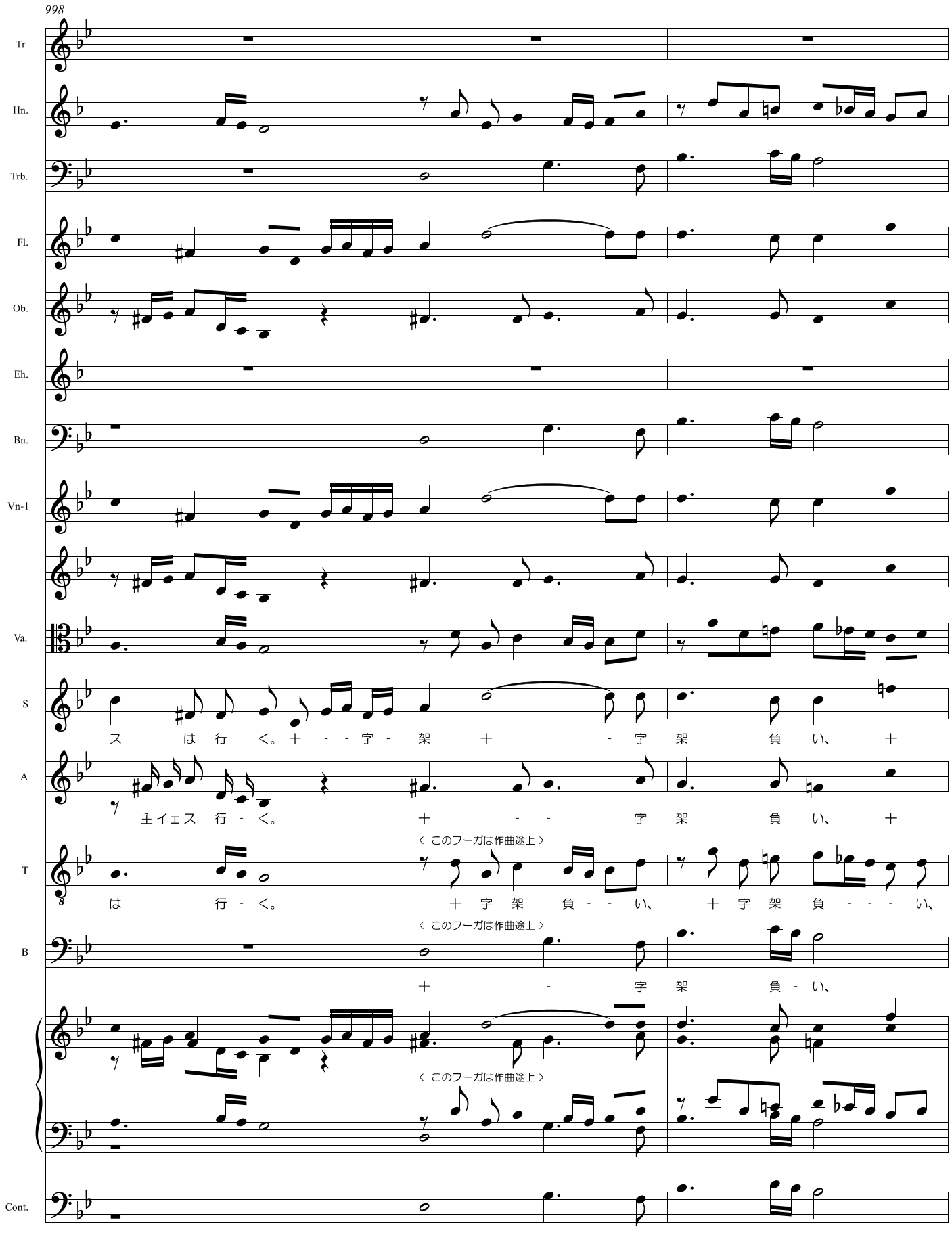
998
Tr.
Hn.
Trb.
Fl.
Ob.
Eh.
Bn.
Vn-1
Va.
S
ス は 行 く。十 - - 字 - 架 十 - 字 架 負 い、 十
A
主イエス 行 - く。 十 - - 字 架 負 い、 十
〈 このフーガは作曲途上 〉
T
は 行 - く。 十 字 架 負 - - い、 十 字 架 負 - - - い、
〈 このフーガは作曲途上 〉
B
十 - 字 架 負 - い、
〈 このフーガは作曲途上 〉
Cont.

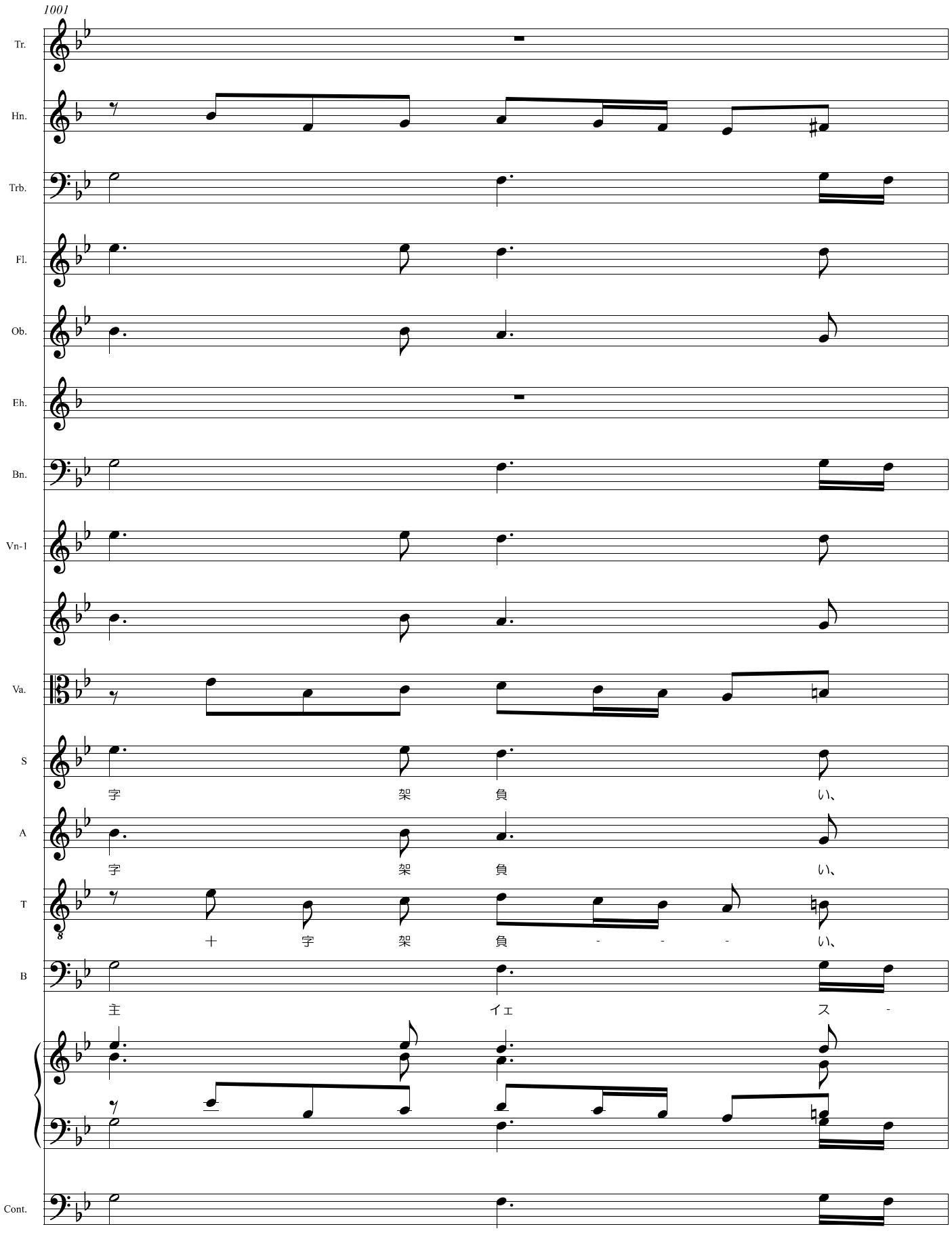
1001
Tr.
Hn.
Trb.
Fl.
Ob.
Eh.
Bn.
Vn-1
Va.
S
字 架 負 い、
A
字 架 負 い、
T
十 字 架 負 - - - い、
B
主 イエ ス -
Cont.

キラキラ星変奏曲 Ver.2.0.7 主題と1+40の変奏 2022/4/27-2024/8/30
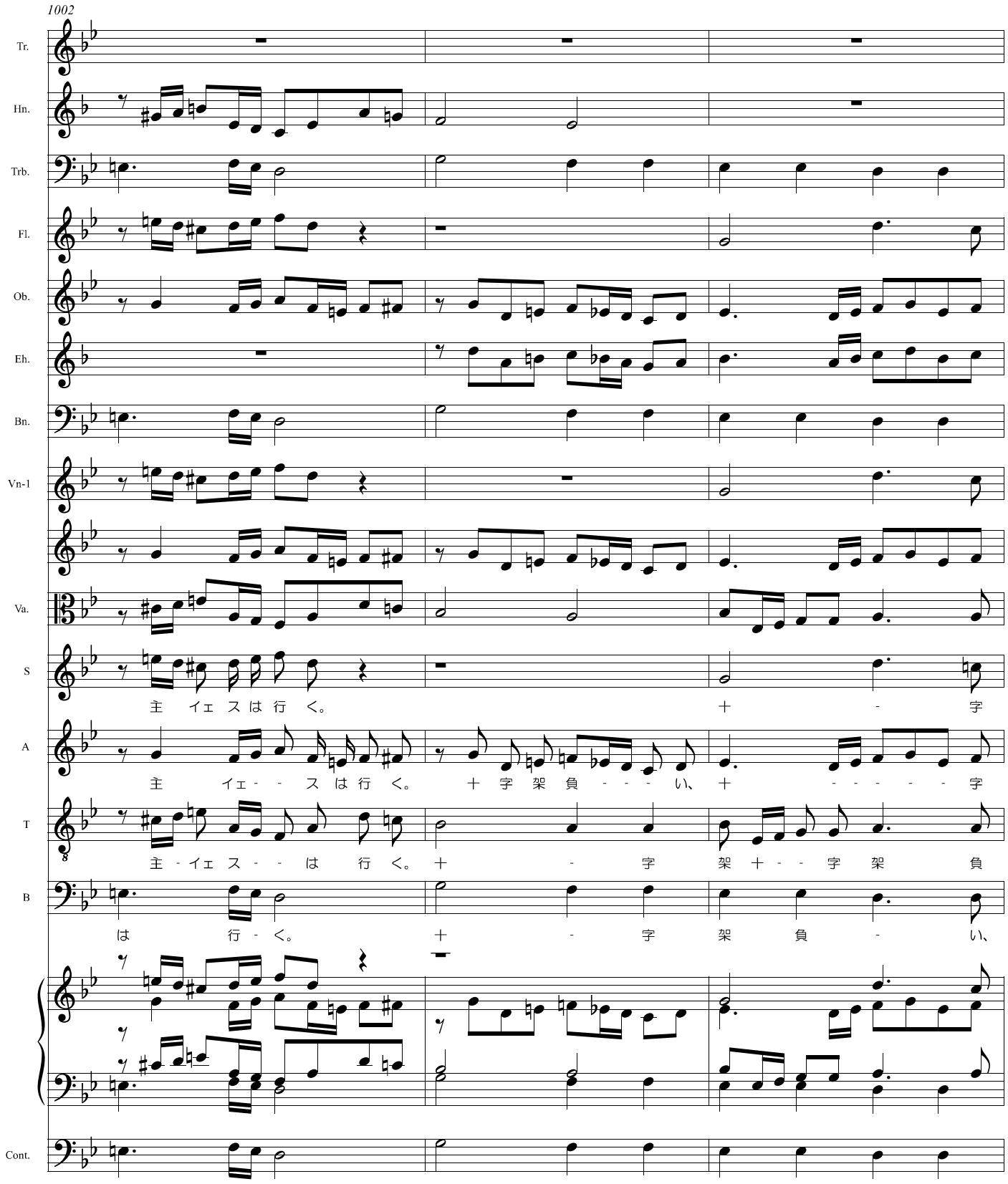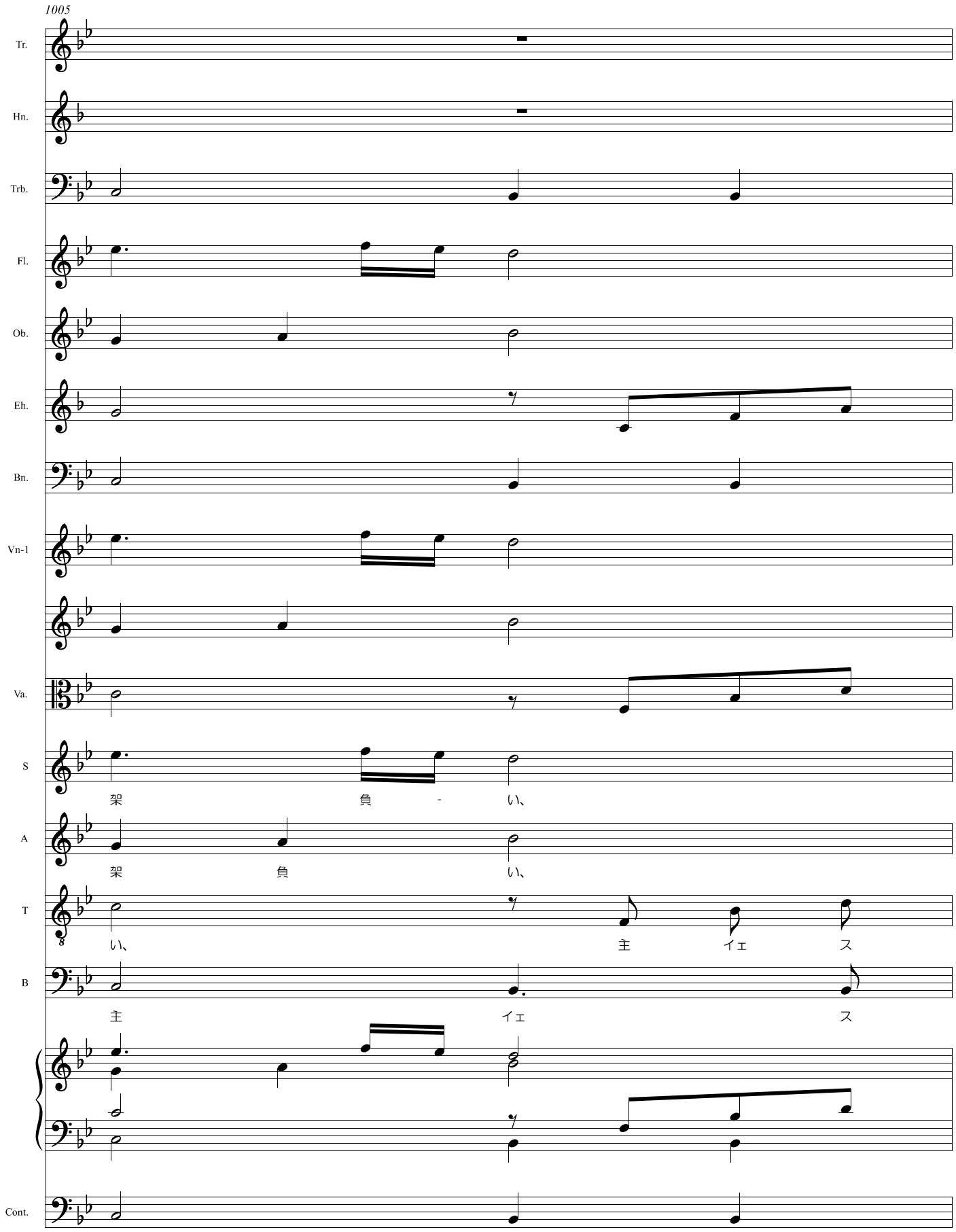
1005
Tr.
Hn.
Trb.
Fl.
Ob.
Eh.
Bn.
Vn-1
Va.
S
架 負 - い、
A
架 負 い、
T
い、 主 イェ ス
B
主 イェ ス
Cont.
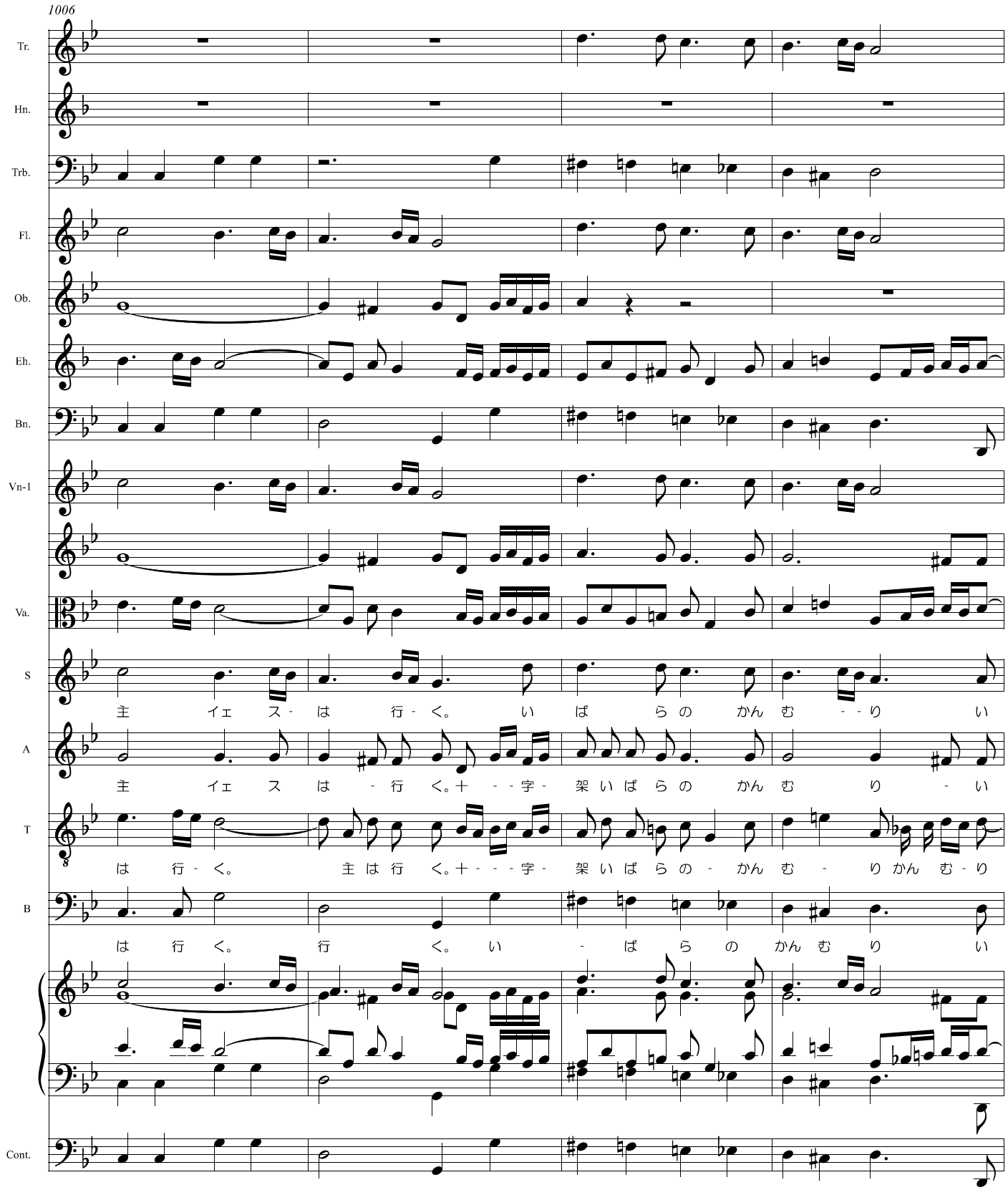
1006
Tr.
Hn.
Trb.
Fl.
Ob.
Eh.
Bn.
Vn-1
Va.
S
主 イェ ス - は 行 - く。 い ば ら の かん む - - り い
A
主 イェ ス は - 行 く。十 - - 字 - 架 い ば ら の かん む り - い
T
は 行 - く。 主 は 行 く。十 - - - 字 - 架 い ば ら の - かん む - り かん む - り
B
は 行 く。 行 く。 い - ば ら の かん む り い
Cont.
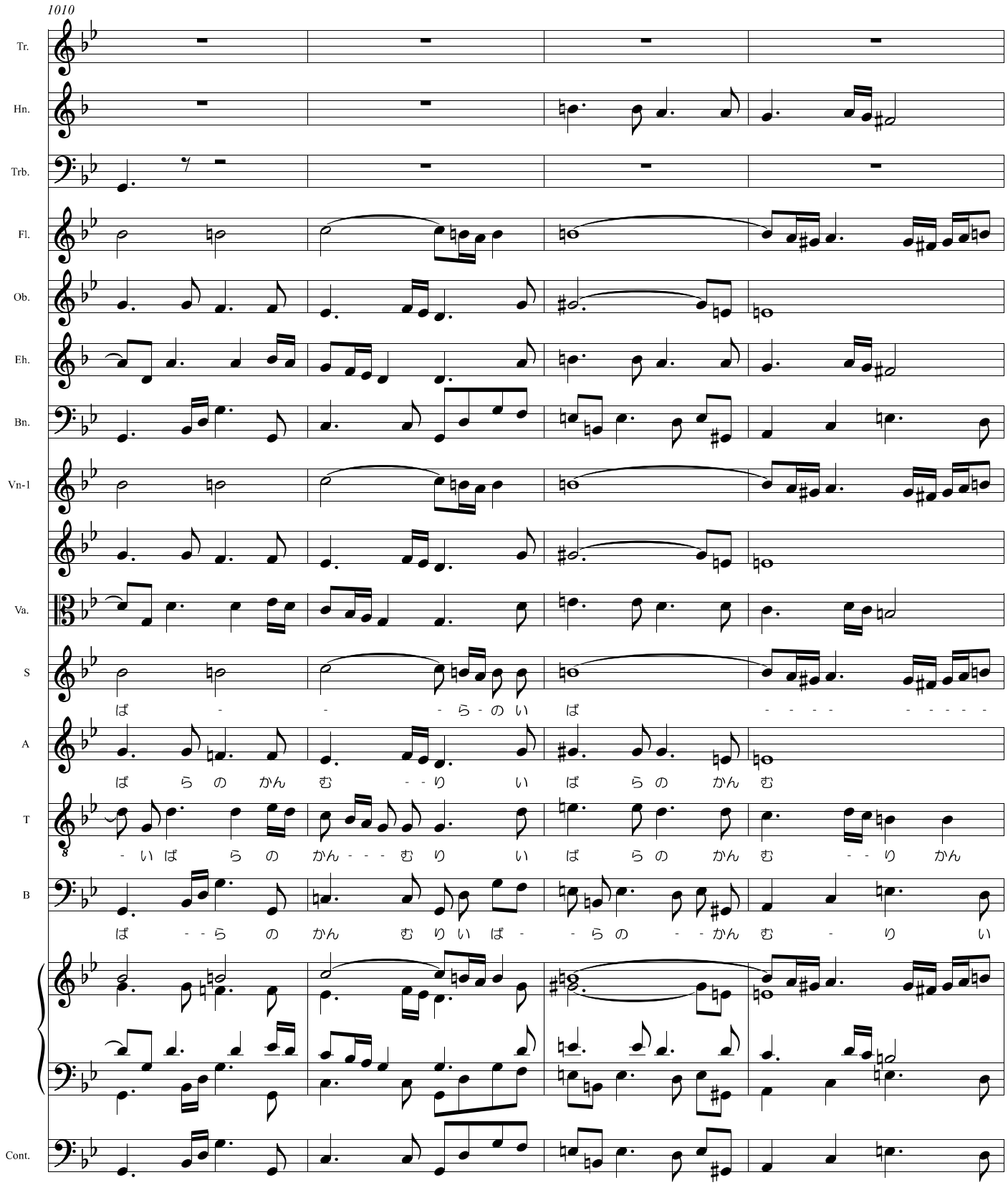
1010
Tr.
Hn.
Trb.
Fl.
Ob.
Eh.
Bn.
Vn-1
Va.
S
ば - - - ら - の い ば - - - - - - - - - -
A
ば ら の かん む - - り い ば ら の かん む
T
- い ば ら の かん - - - む り い ば ら の かん む - - り かん
B
ば - - ら の かん む り い ば - - ら の - - かん む - り い
Cont.
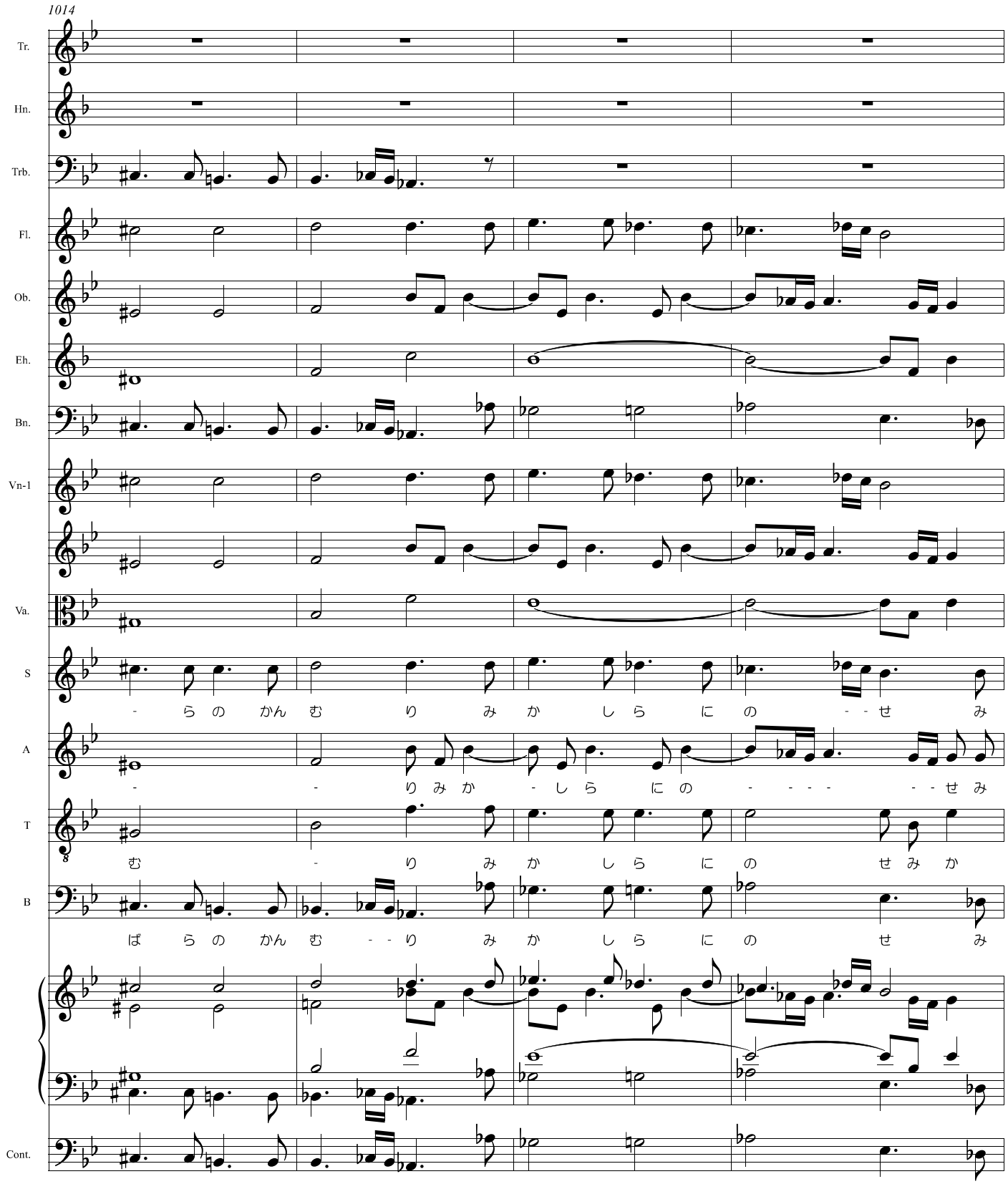
1014
Tr.
Hn.
Trb.
Fl.
Ob.
Eh.
Bn.
Vn-1
Va.
S
- ら の かん む り み か し ら に の - - せ み
A
- - り み か - し ら に の - - - - - - せ み
T
む - り み か し ら に の せ み か
B
ば ら の かん む - - り み か し ら に の せ み
Cont.
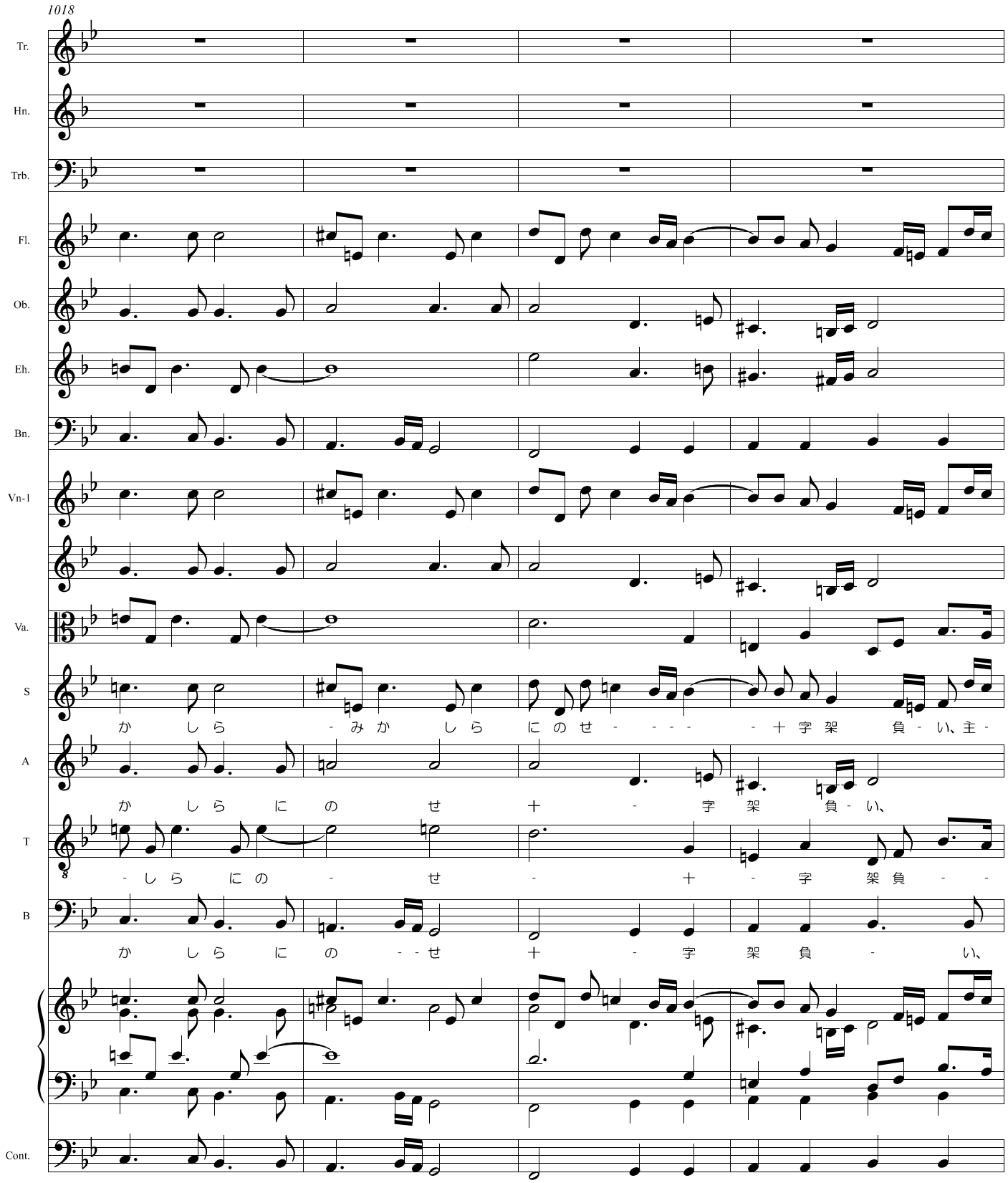
1018
Tr.
Hn.
Trb.
Fl.
Ob.
Eh.
Bn.
Vn-1
Va.
S
か し ら - み か し ら に の せ - - - - - 十 字 架 負 - い、主 -
A
か し ら に の せ 十 - 字 架 負 - い、
T
- し ら に の - せ - 十 - 字 架 負 - -
B
か し ら に の - - せ 十 - 字 架 負 - い、
Cont.
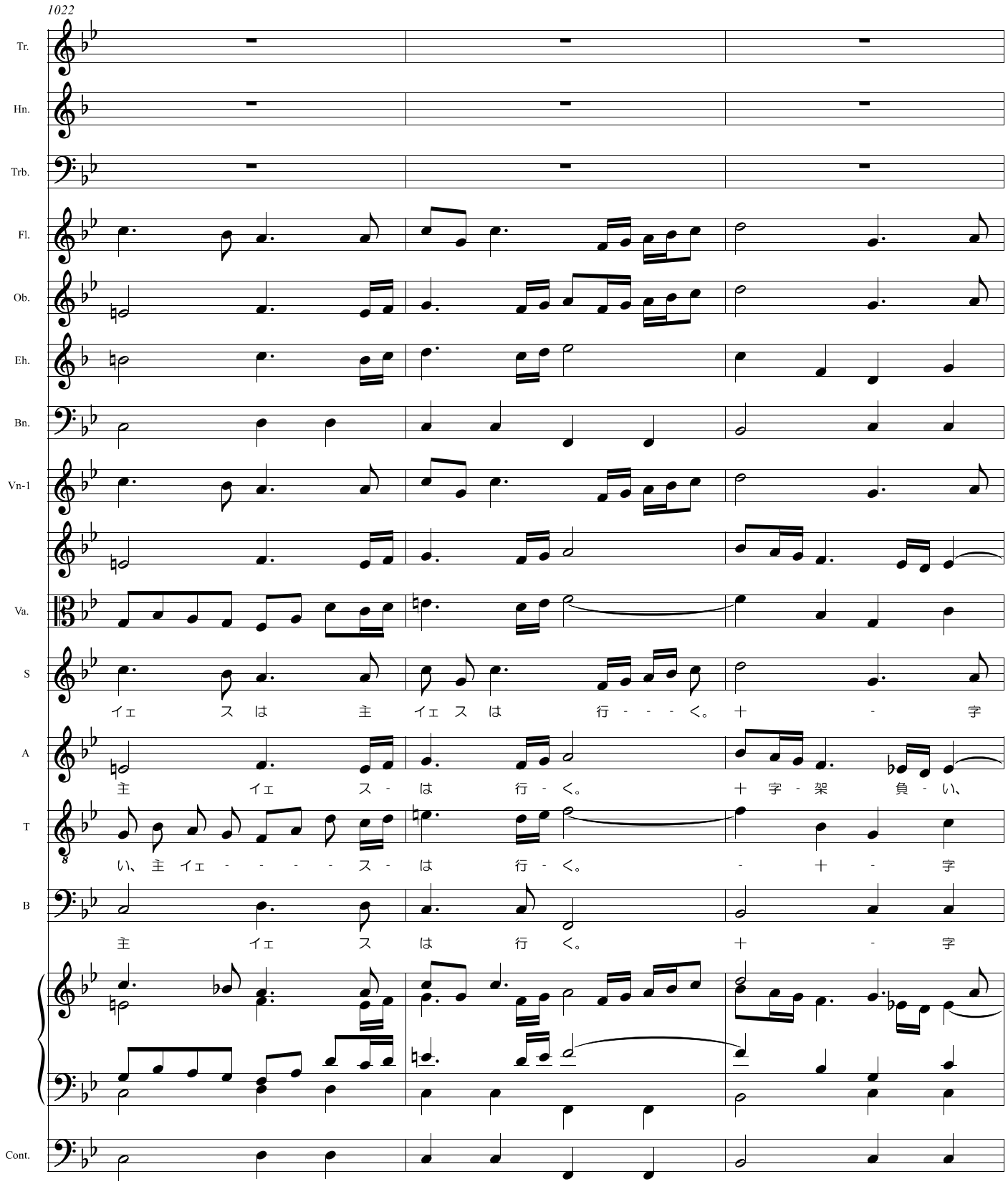
1022
Tr.
Hn.
Trb.
Fl.
Ob.
Eh.
Bn.
Vn-1
Va.
S
イェ ス は 主 イェ ス は 行 - - - く。 十 - 字
A
主 イェ ス - は 行 - く。 十 字 - 架 負 - い、
T
い、主 イェ - - - - ス - は 行 - く。 - 十 - 字
B
主 イェ ス は 行 く。 十 - 字
Cont.
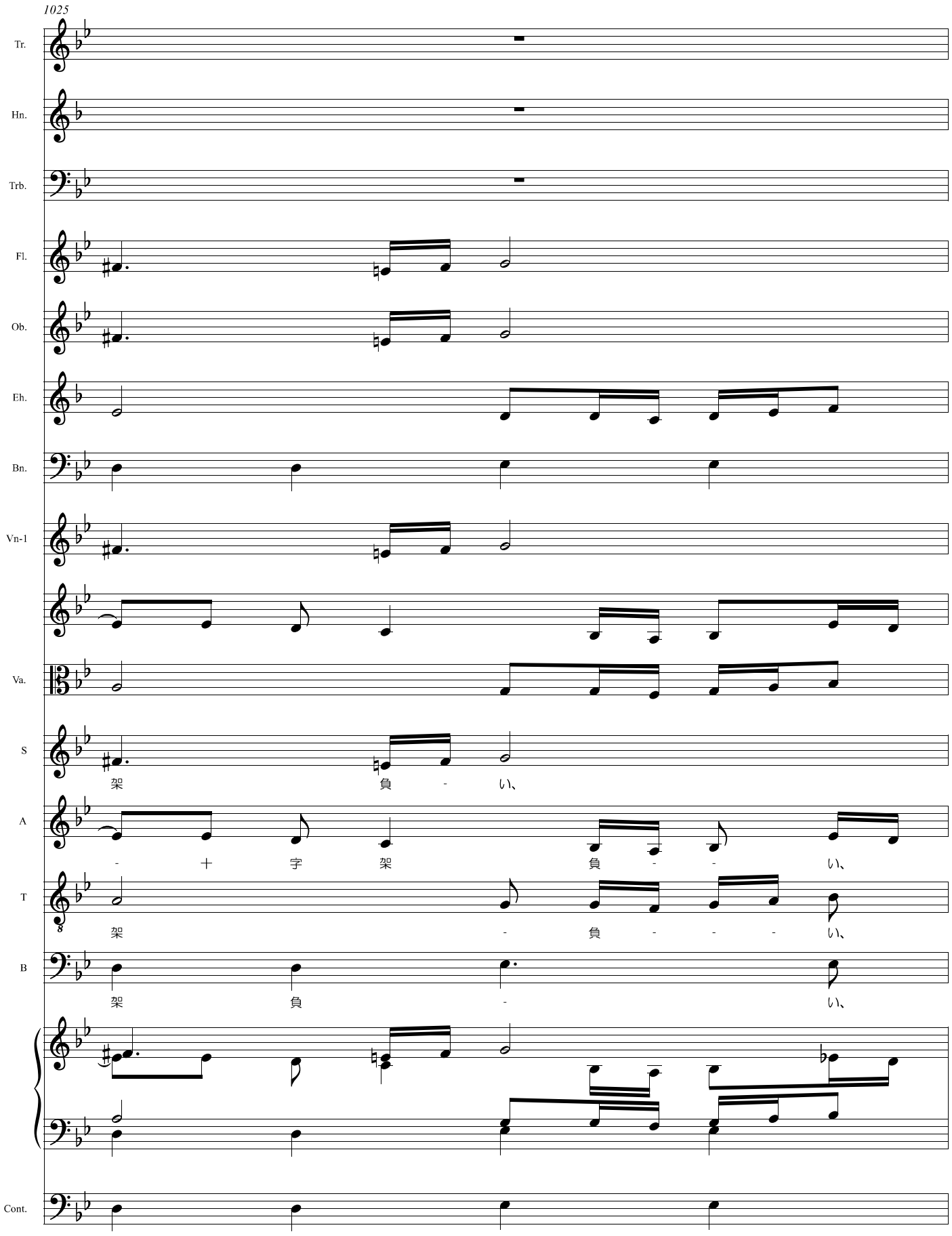
1025
Tr.
Hn.
Trb.
Fl.
Ob.
Eh.
Bn.
Vn-1
Va.
S
架 負 - い、
A
- 十 字 架 負 - - い、
T
架 - 負 - - - い、
B
架 負 - い、
Cont.
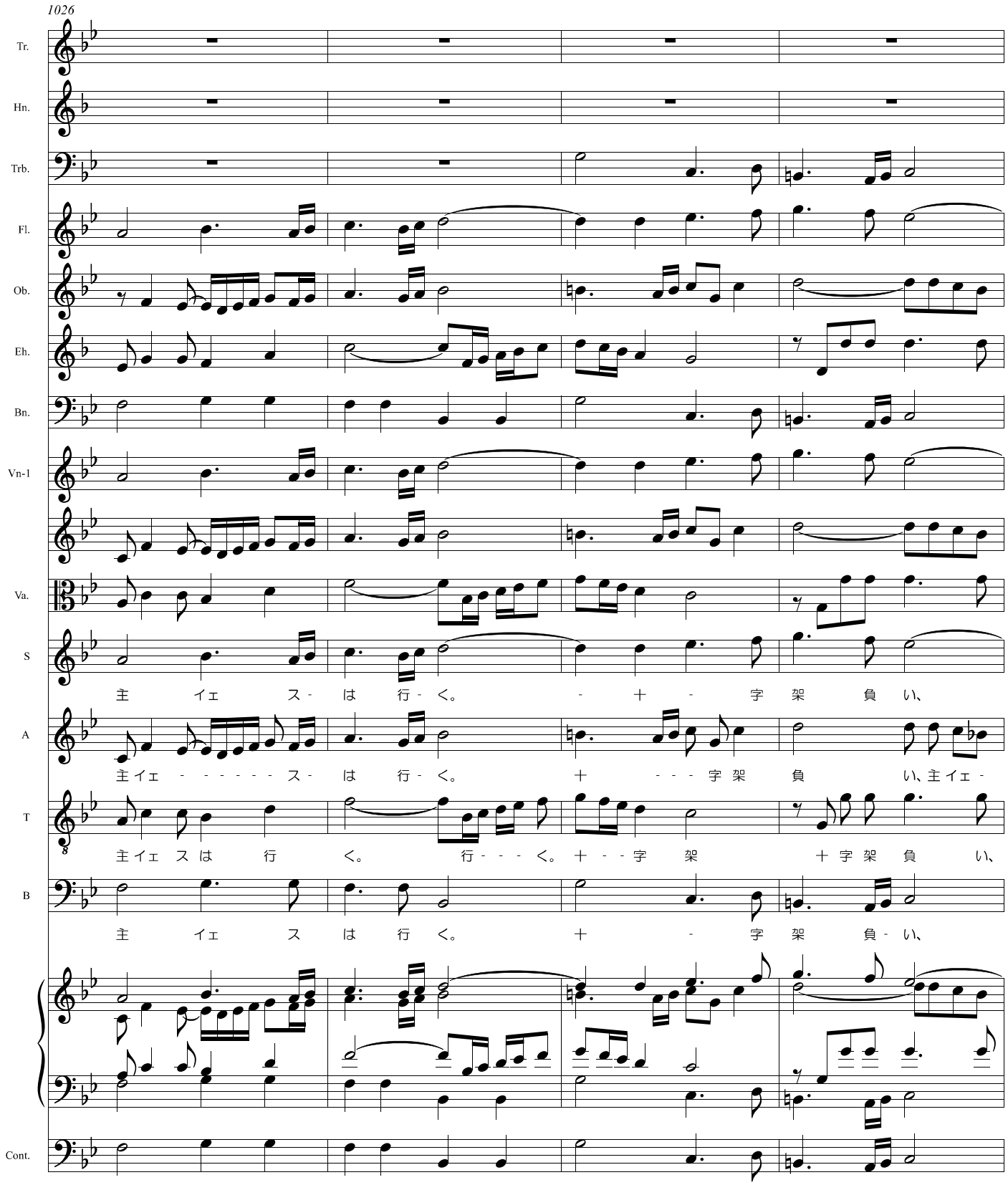
1026
Tr.
Hn.
Trb.
Fl.
Ob.
Eh.
Bn.
Vn-1
Va.
S
主 イエ ス - は 行 - く。 - 十 - 字 架 負 い、
A
主イエ - - - - - - ス - は 行 - く。 十 - - - 字 架 負 い、主イエ -
T
主イエ ス は 行 く。 行 - - - く。十 - - 字 架 十 字 架 負 い、
B
主 イエ ス は 行 く。 十 - 字 架 負 - い、
Cont.
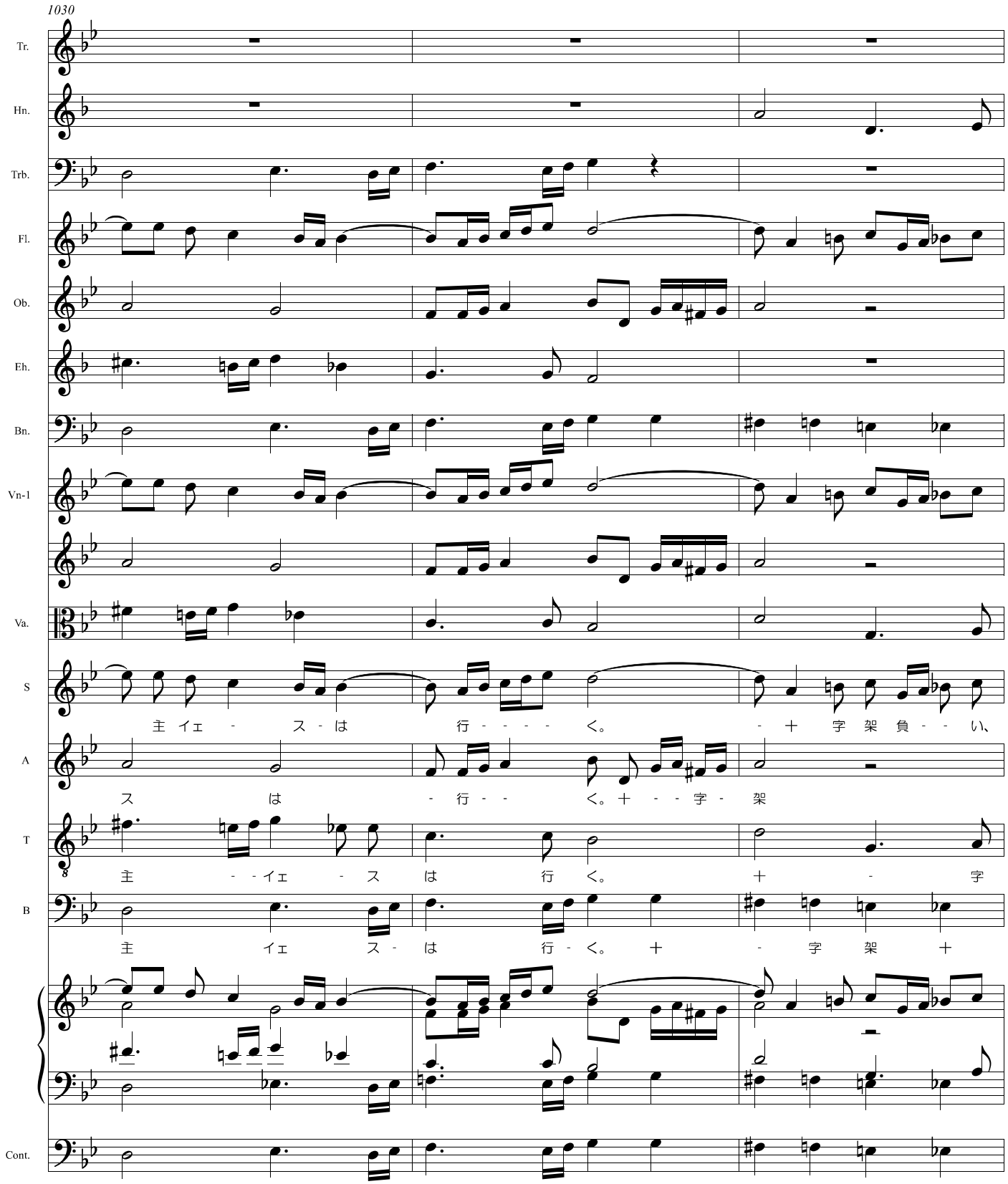
1030
Tr.
Hn.
Trb.
Fl.
Ob.
Eh.
Bn.
Vn-1
Va.
S
主 イエ - ス - は 行 - - - - く。 - 十 字 架 負 - - い、
A
ス は - 行 - - く。十 - - 字 - 架
T
主 - - イエ - ス は 行 く。 十 - 字
B
主 イエ ス - は 行 - く。 十 - 字 架 十
Cont.
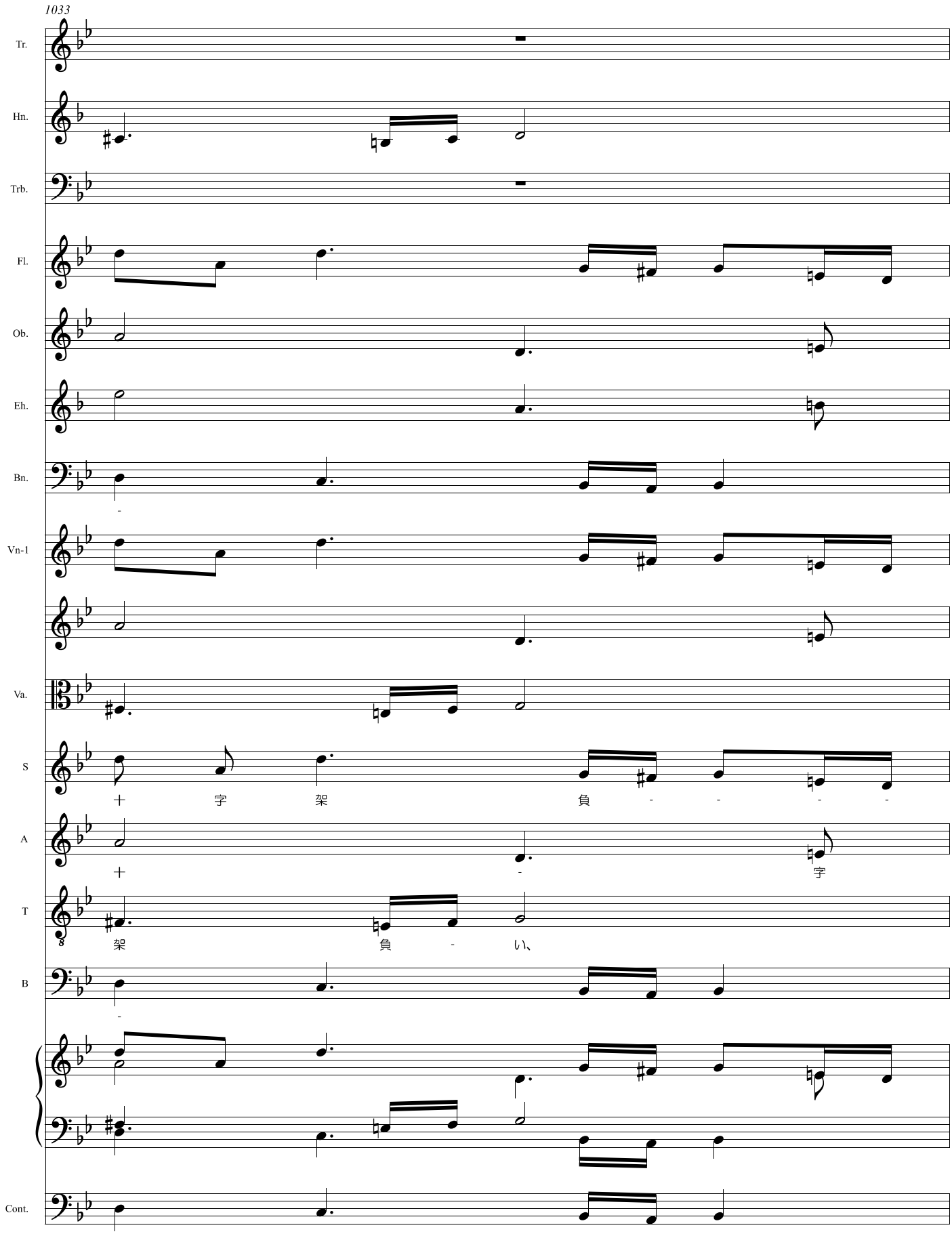
1033
Tr.
Hn.
Trb.
Fl.
Ob.
Eh.
Bn.
Vn-1
Va.
S
十 字 架 負 - - - -
A
十 - 字
T
架 負 - い、
B
Cont.
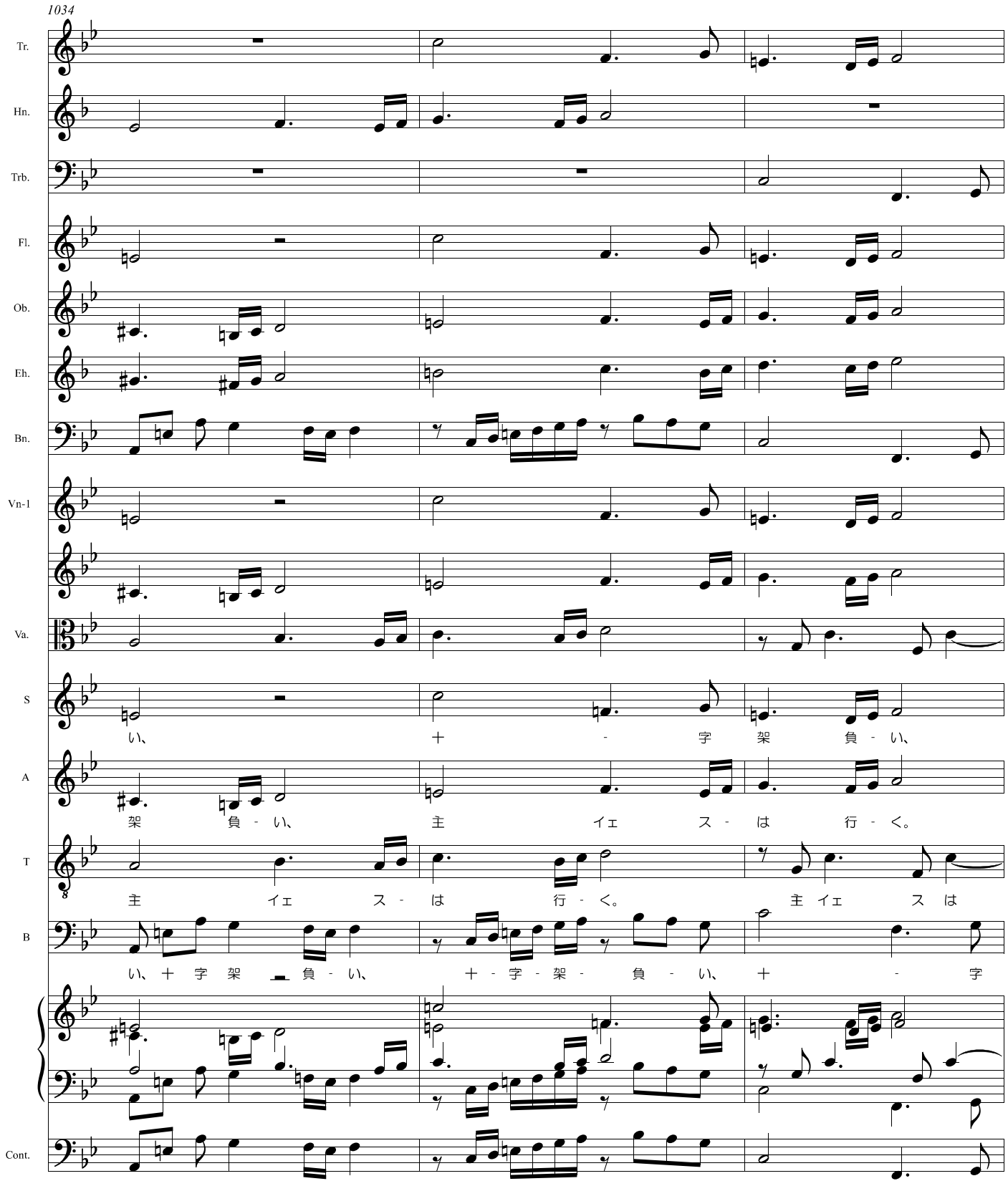
1034
Tr.
Hn.
Trb.
Fl.
Ob.
Eh.
Bn.
Vn-1
Va.
S
い、 十 - 字 架 負 - い、
A
架 負 - い、 主 イェ ス - は 行 - く。
T
主 イェ ス - は 行 - く。 主 イェ ス は
B
い、十 字 架 負 - い、 十 - 字 - 架 - 負 - い、 十 - 字
Cont.
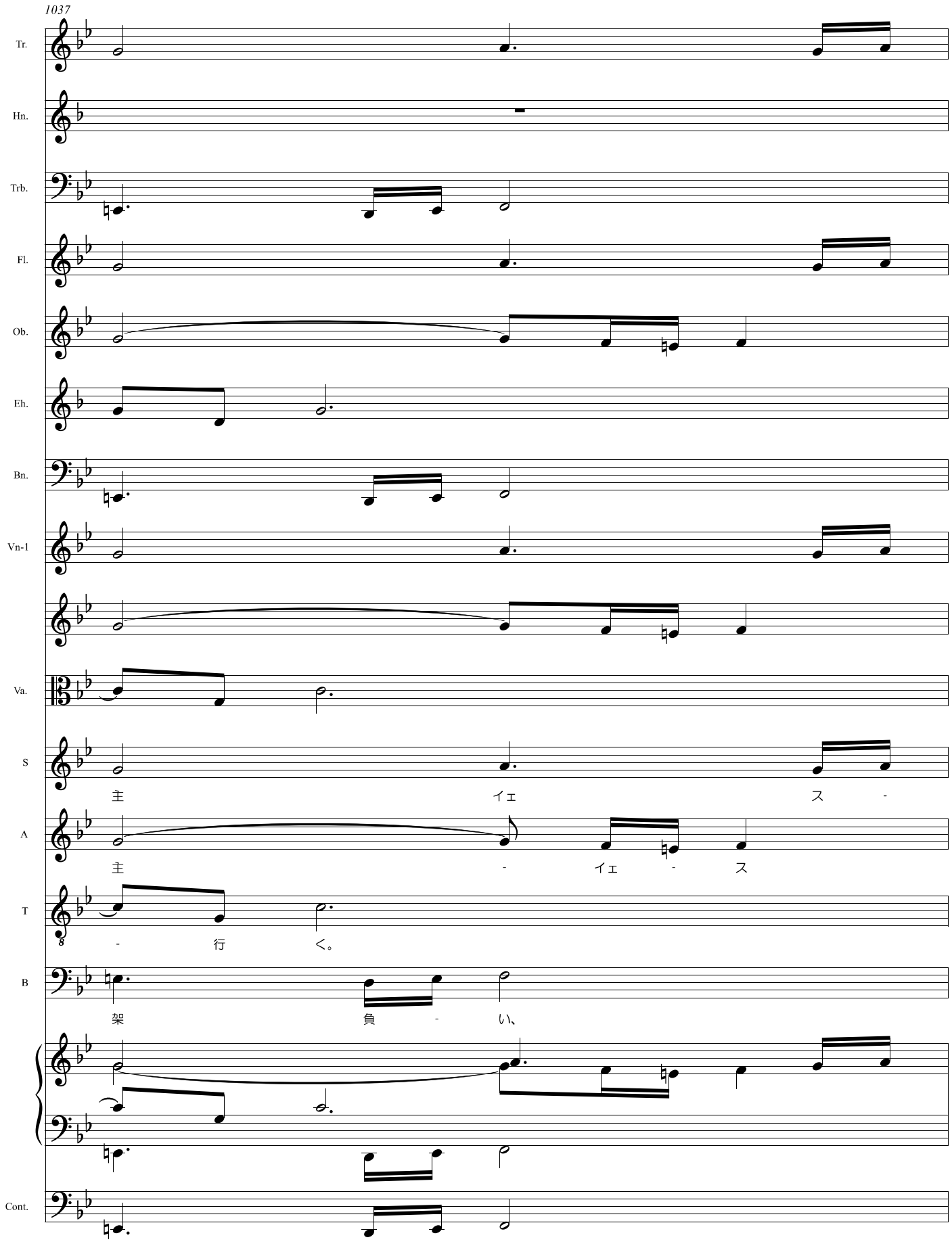
1037
Tr.
Hn.
Trb.
Fl.
Ob.
Eh.
Bn.
Vn-1
Va.
S
主 イェ ス -
A
主 - イェ - ス
T
- 行 く。
B
架 負 - い、
Cont.
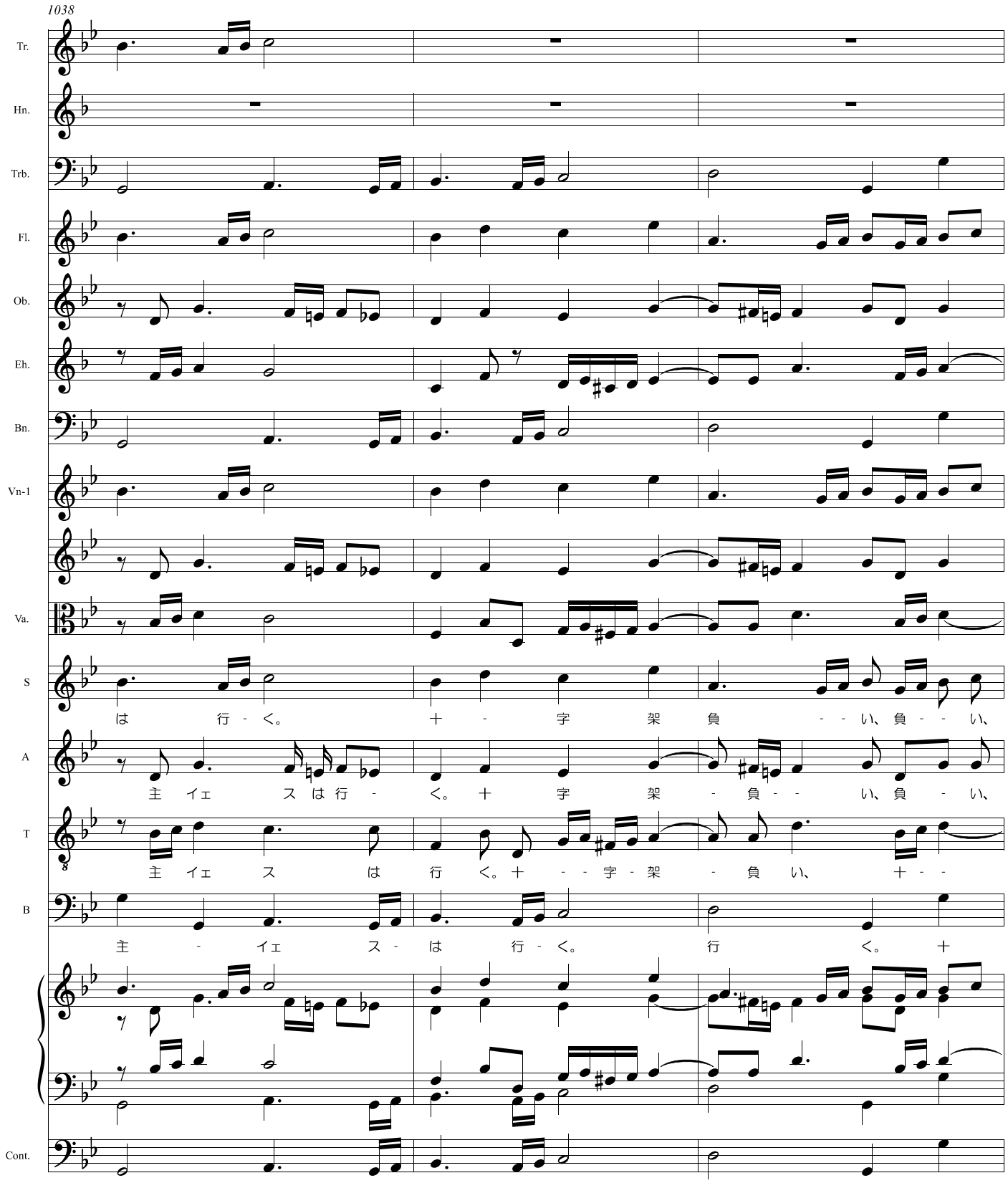
1038
Tr.
Hn.
Trb.
Fl.
Ob.
Eh.
Bn.
Vn-1
Va.
S
は 行 - く。 十 - 字 架 負 - - い、負 - - い、
A
主 イェ ス は 行 - く。 十 字 架 - 負 - - い、負 - い、
T
主 イェ ス は 行 く。十 - - 字 - 架 - 負 い、 十 - -
B
主 - イェ ス - は 行 - く。 行 く。 十
Cont.

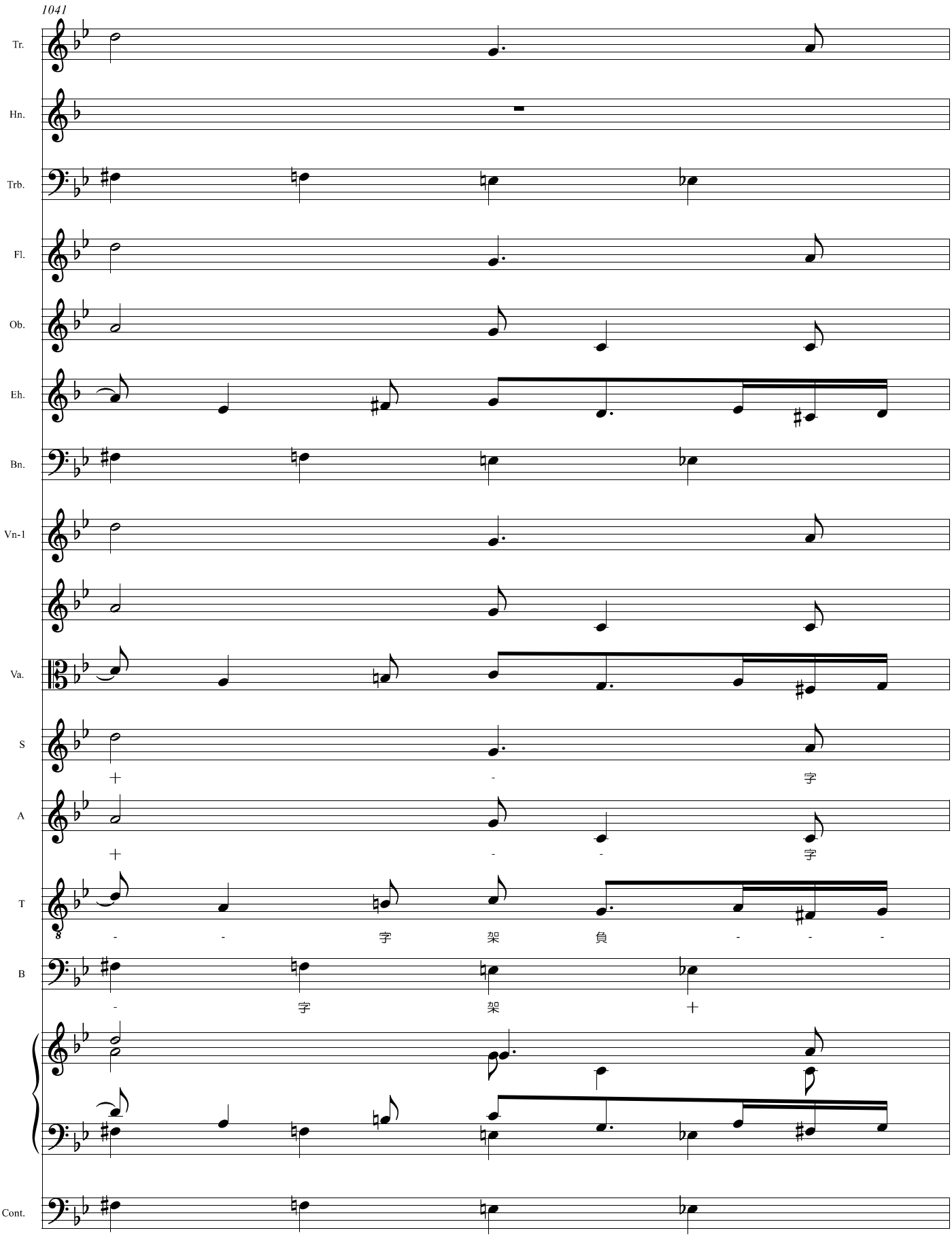
1041
Tr.
Hn.
Trb.
Fl.
Ob.
Eh.
Bn.
Vn-1
Va.
S
A
T
B
Cont.
+ - 字
+ - - 字
- - 字 架 負 - - -
- 字 架 +
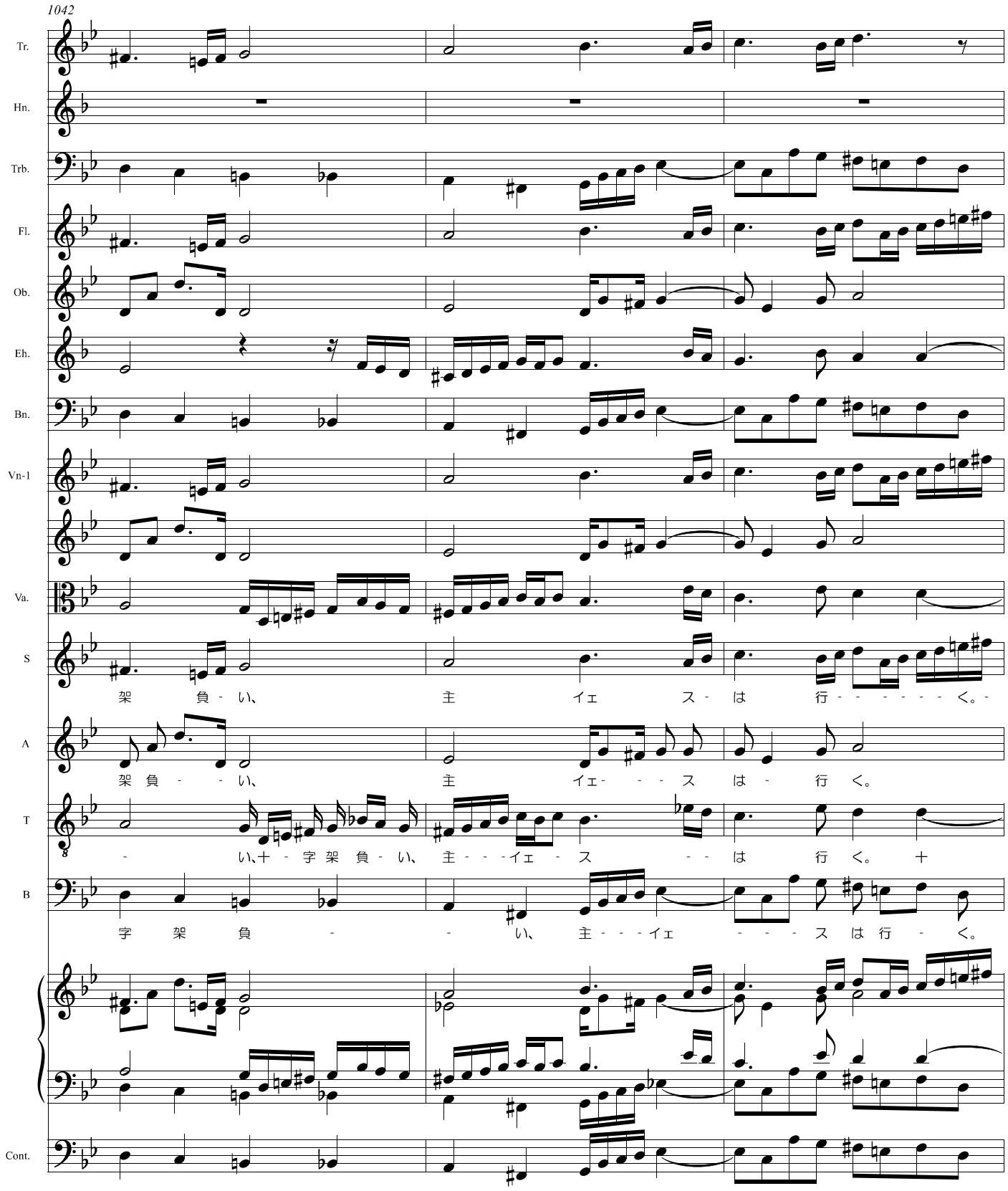
1042
Tr.
Hn.
Trb.
Fl.
Ob.
Eh.
Bn.
Vn-1
Va.
S
架 負 - い、 主 イェ ス - は 行 - - - - - - く。-
A
架 負 - - - い、 主 イェ - - - ス は - 行 く。
T
- い、十 - 字 架 負 - い、 主 - - - イェ - ス - - - は 行 く。 十
B
字 架 負 - - - い、 主 - - - イェ - - - - ス は 行 - く。
Cont.
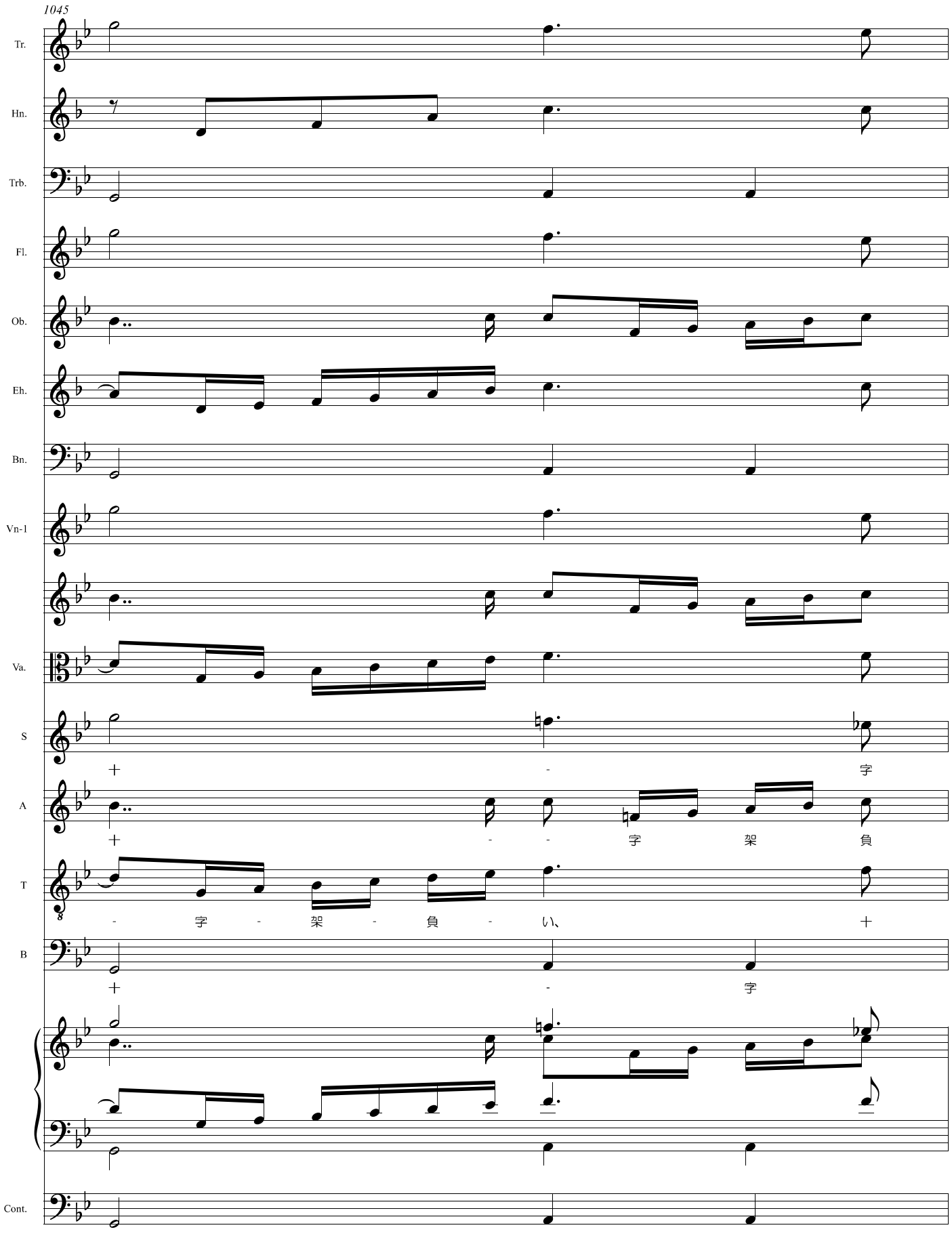
1045
Tr.
Hn.
Trb.
Fl.
Ob.
Eh.
Bn.
Vn-1
Va.
S
A
T
B
Cont.
＋ - 字
＋ - - 字 架 負
- 字 - 架 - 負 - い、 ＋
＋ - 字
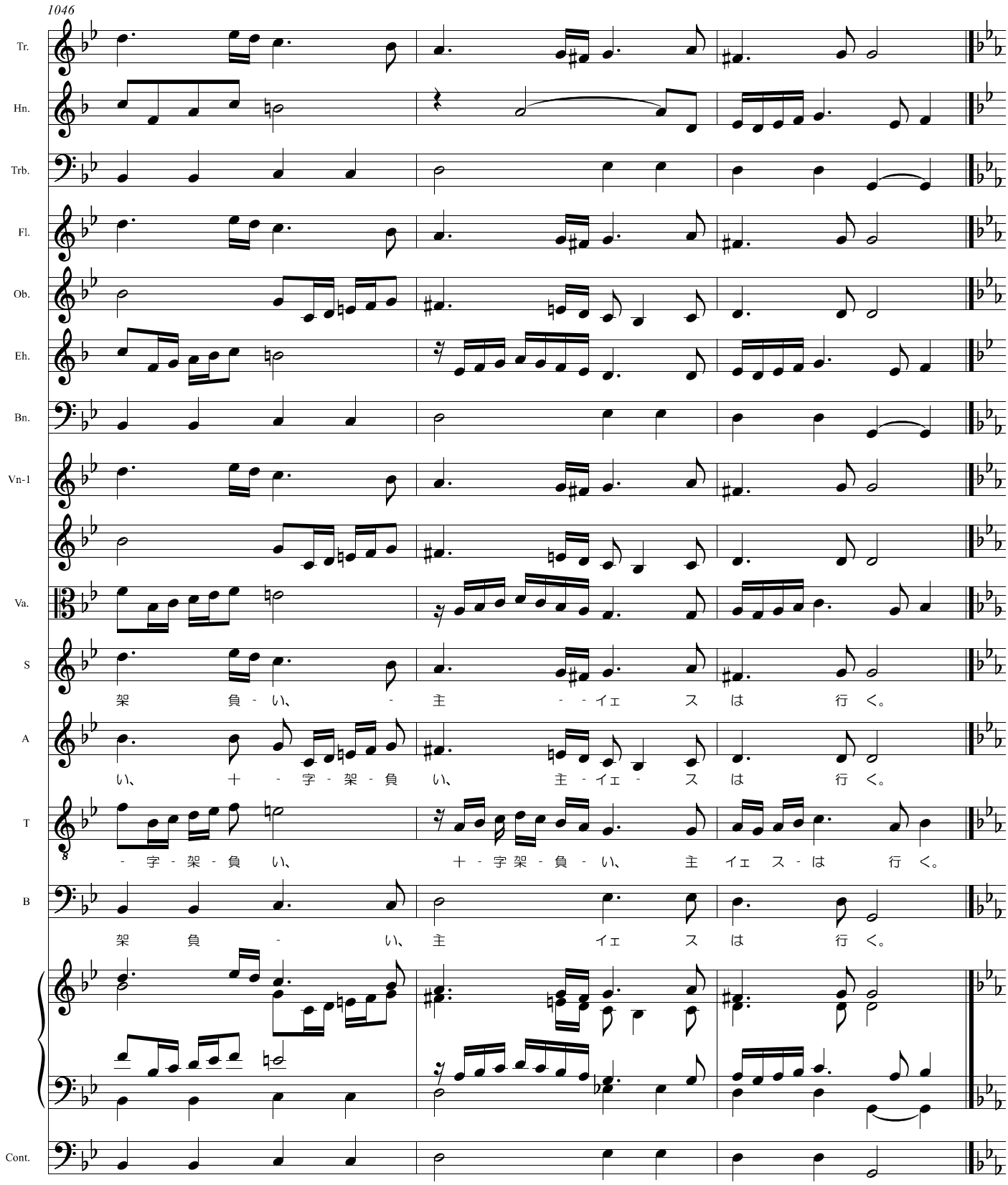
1046
Tr.
Hn.
Trb.
Fl.
Ob.
Eh.
Bn.
Vn-1
Va.
S
架 負 - い、 - 主 - - イェ ス は 行 く。
A
い、 十 - 字 - 架 - 負 い、 主 - イェ - ス は 行 く。
T
- 字 - 架 - 負 い、 十 - 字 架 - 負 - い、 主 イェ ス - は 行 く。
B
架 負 - い、 主 イェ ス は 行 く。
Cont.
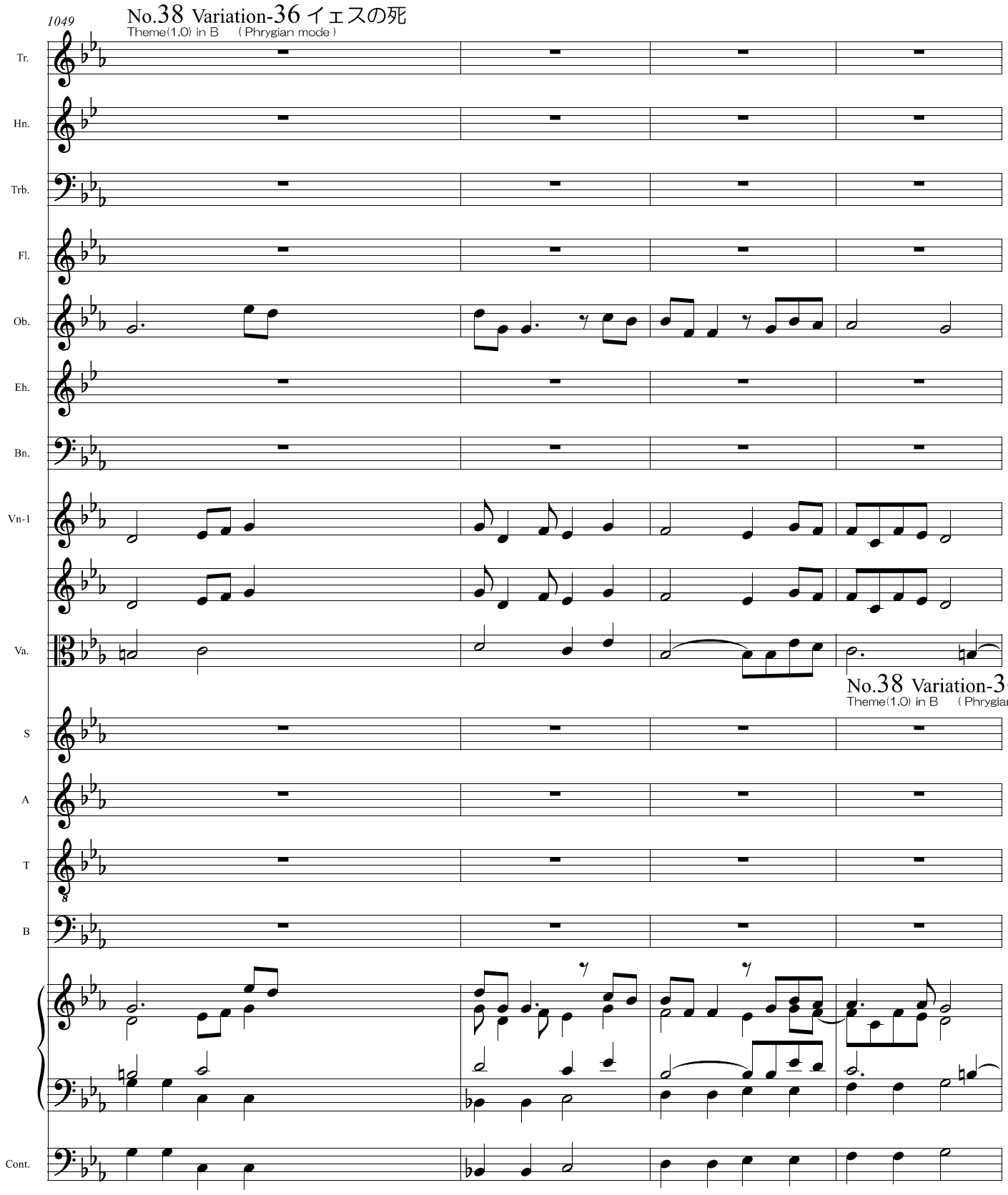
1049
No.38 Variation-36 イェスの死
Theme(1,0) in B （Phrygian mode）
Tr.
Hn.
Trb.
Fl.
Ob.
Eh.
Bn.
Vn-1
Va.
No.38 Variation-36 イ
Theme(1,0) in B （Phrygian mod
S
A
T
B
Cont.
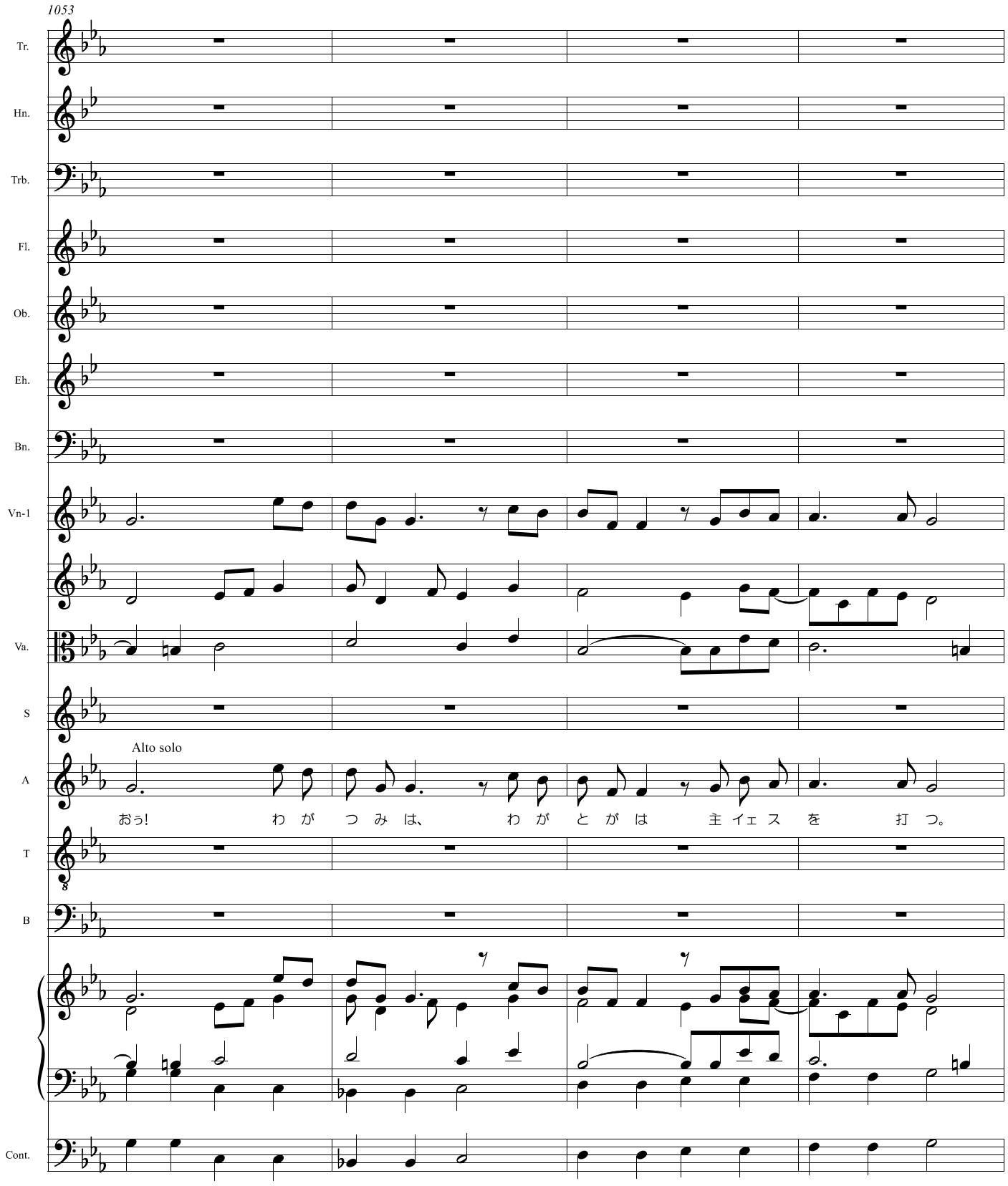
1053
Tr.
Hn.
Trb.
Fl.
Ob.
Eh.
Bn.
Vn-1
Va.
S
Alto solo
A
おぅ! わ が つ み は、 わ が と が は 主 イェ ス を 打 つ。
T
B
Cont.
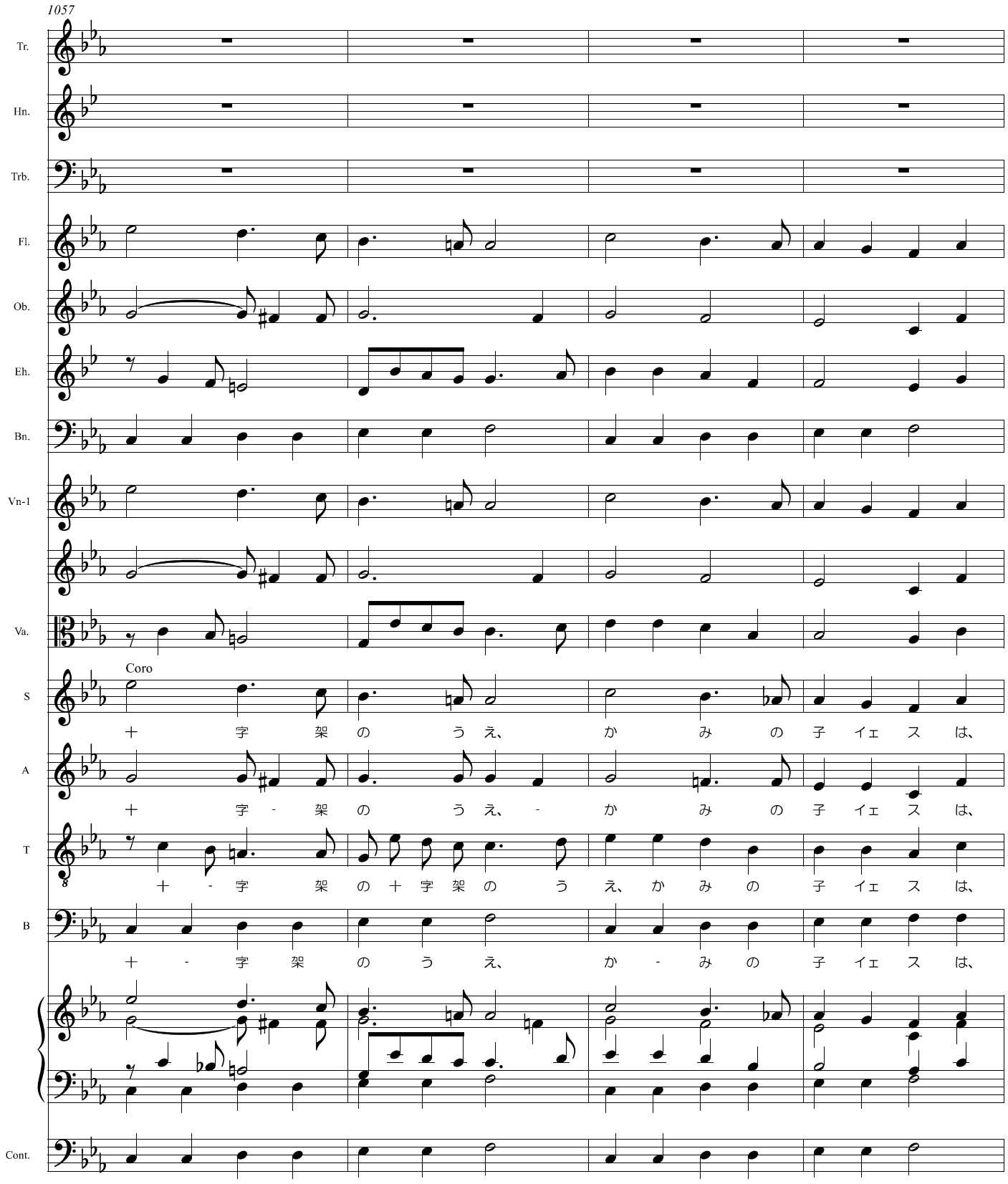
1057
Tr.
Hn.
Trb.
Fl.
Ob.
Eh.
Bn.
Vn-1
Va.
Coro
S
十 字 架 の う え、 か み の 子 イェ ス は、
A
十 字 - 架 の う え、 - か み の 子 イェ ス は、
T
十 - 字 架 の 十 字 架 の う え、 か み の 子 イェ ス は、
B
十 - 字 架 の う え、 か - み の 子 イェ ス は、
Cont.
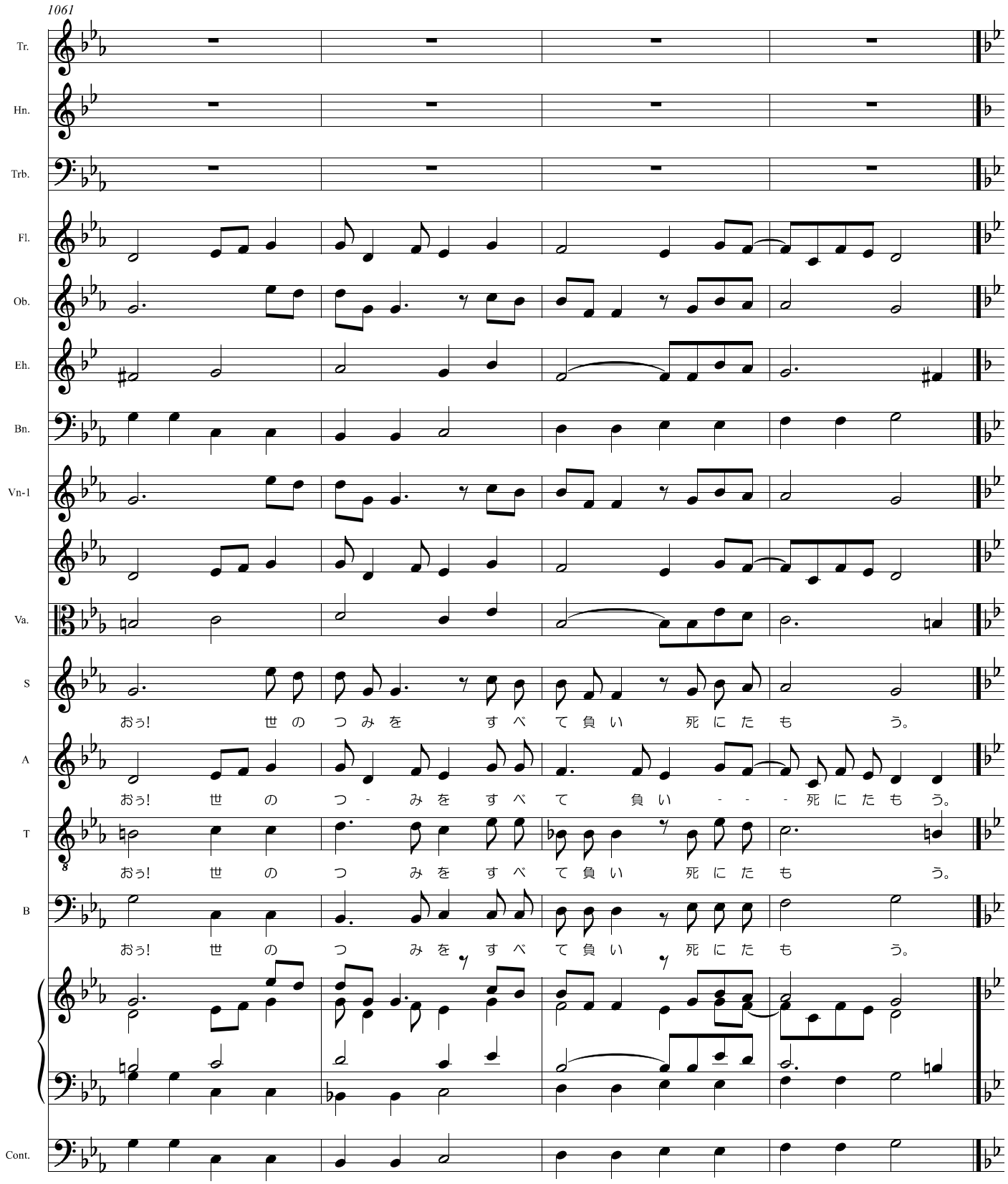
1061
Tr.
Hn.
Trb.
Fl.
Ob.
Eh.
Bn.
Vn-1
Va.
S
A
T
B
Cont.
おぅ! 世 の つ み を す べ て 負 い 死 に た も う。
おぅ! 世 の つ - み を す べ て 負 い - - - 死 に た も う。
おぅ! 世 の つ み を す べ て 負 い 死 に た も う。
おぅ! 世 の つ み を す べ て 負 い 死 に た も う。
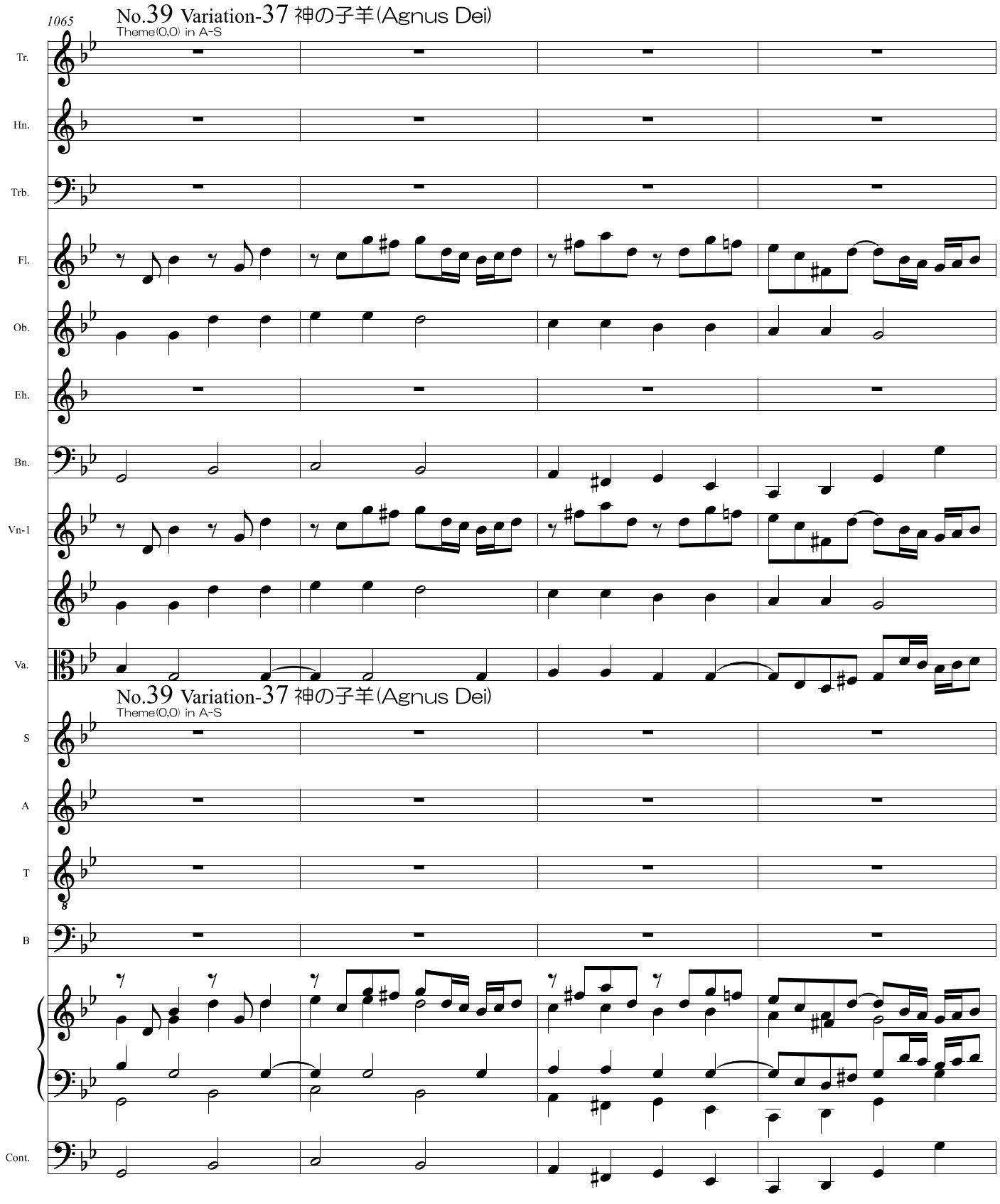
1065
No.39 Variation-37 神の子羊(Agnus Dei)
Theme(0,0) in A-S
Tr.
Hn.
Trb.
Fl.
Ob.
Eh.
Bn.
Vn-1
Va.
No.39 Variation-37 神の子羊(Agnus Dei)
Theme(0,0) in A-S
S
A
T
B
Cont.
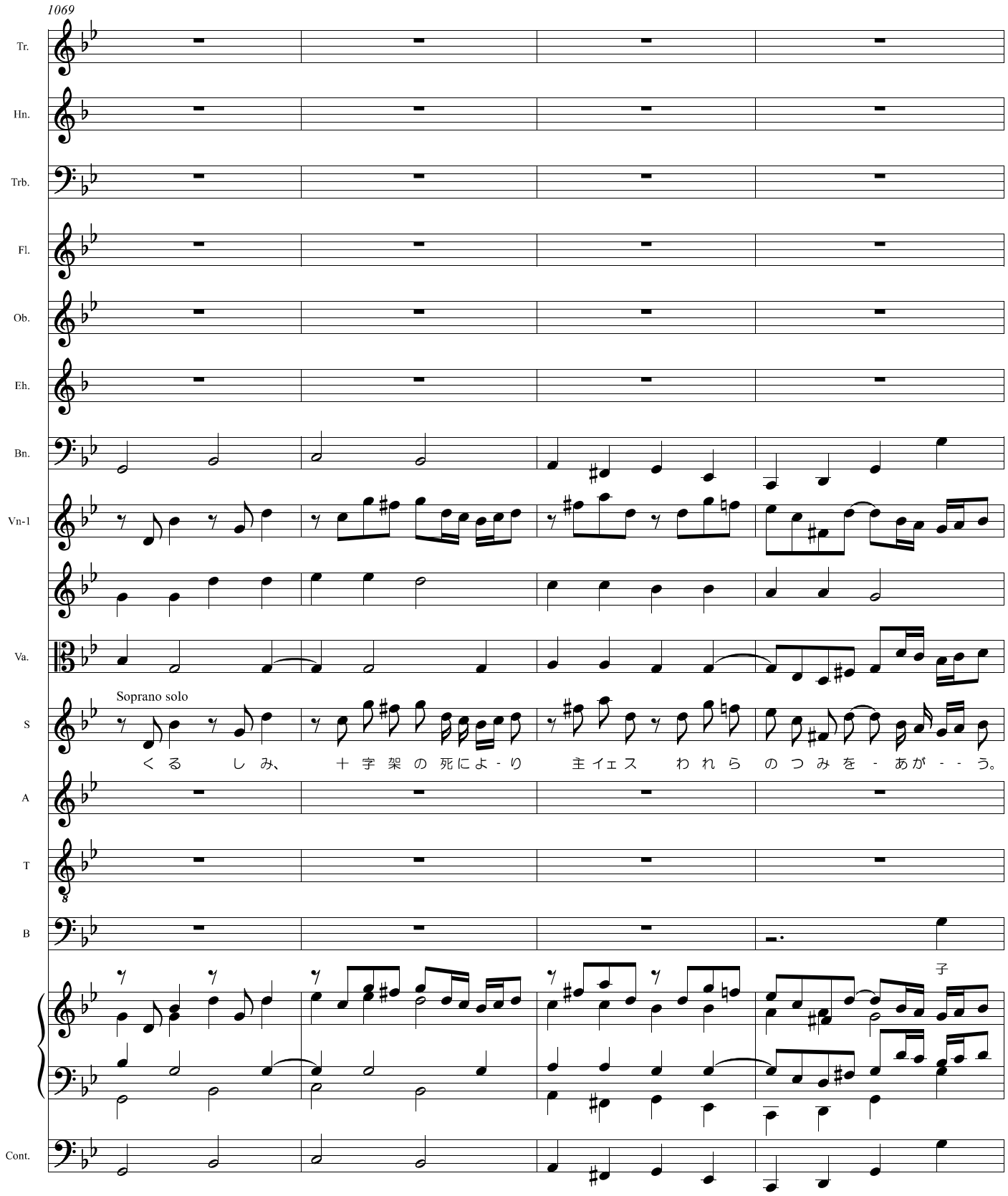
1069
Tr.
Hn.
Trb.
Fl.
Ob.
Eh.
Bn.
Vn-1
Va.
Soprano solo
S
くるしみ、 十字架の死によ-り 主イエス われらのつみを-あが--う。
A
T
B
子
Cont.
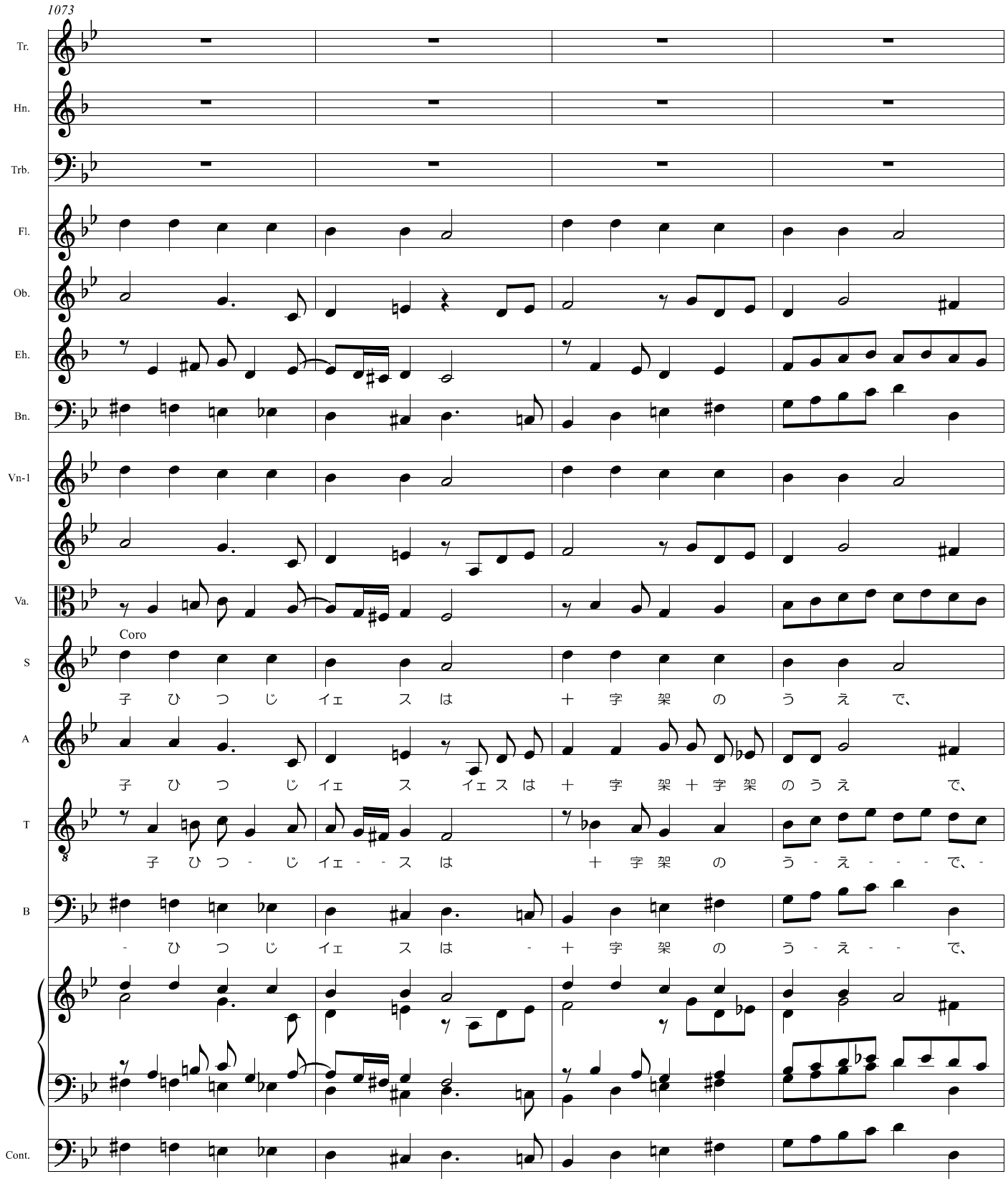
1073
Tr.
Hn.
Trb.
Fl.
Ob.
Eh.
Bn.
Vn-1
Va.
Coro
S
子 ひ つ じ イェ ス は 十 字 架 の う え で、
A
子 ひ つ じ イェ ス イェ ス は 十 字 架 十 字 架 の う え で、
T
子 ひ つ - じ イェ - - ス は 十 字 架 の う - え - - - で、-
B
- ひ つ じ イェ ス は - 十 字 架 の う - え - - で、
Cont.
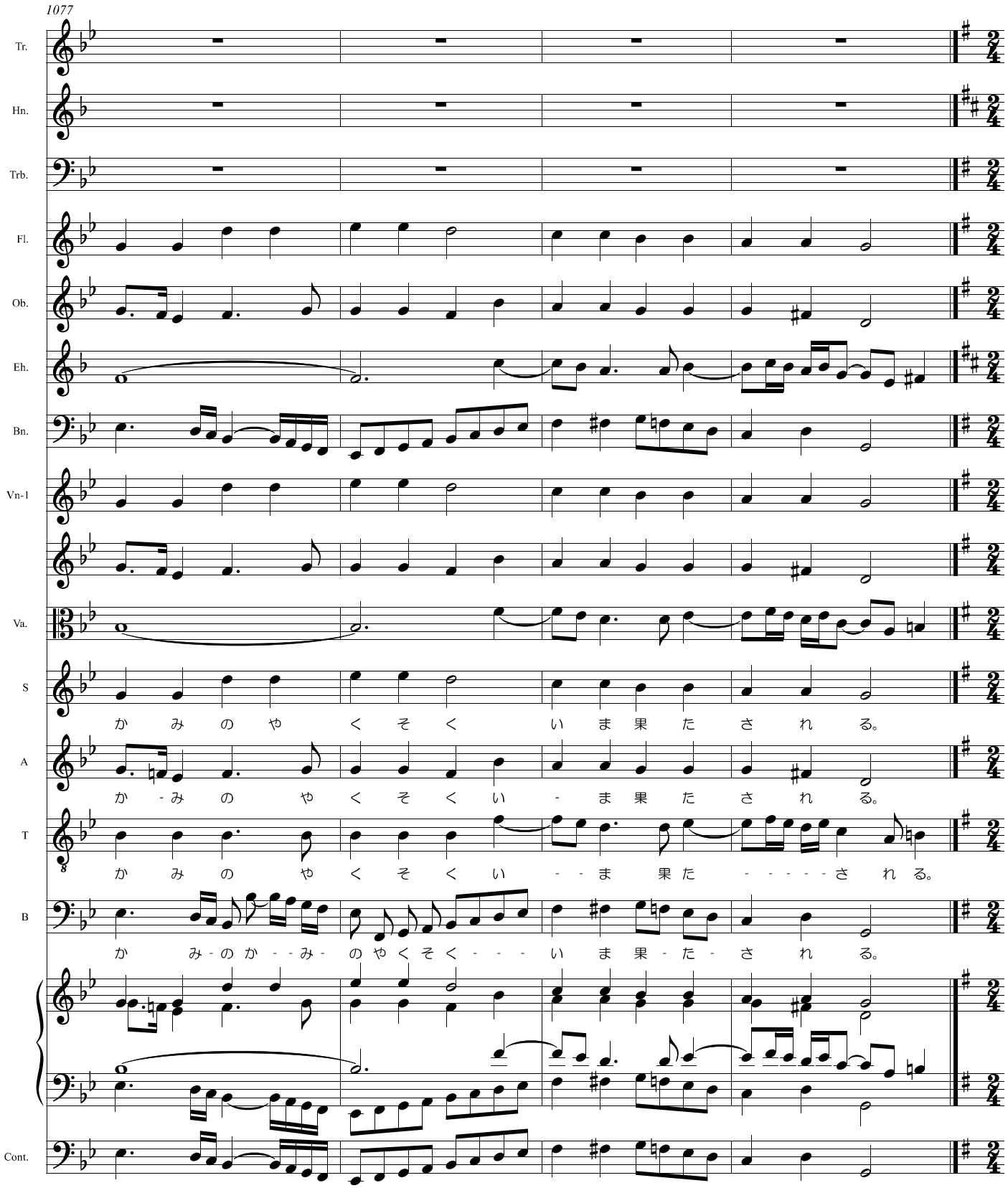
1077
Tr.
Hn.
Trb.
Fl.
Ob.
Eh.
Bn.
Vn-1
Va.
S
か み の や く そ く い ま 果 た さ れ る。
A
か - み の や く そ く い - ま 果 た さ れ る。
T
か み の や く そ く い - - ま 果 た - - - - - さ れ る。
B
か み - の か - - み - の や く そ く - - - - い ま 果 - た - さ れ る。
Cont.
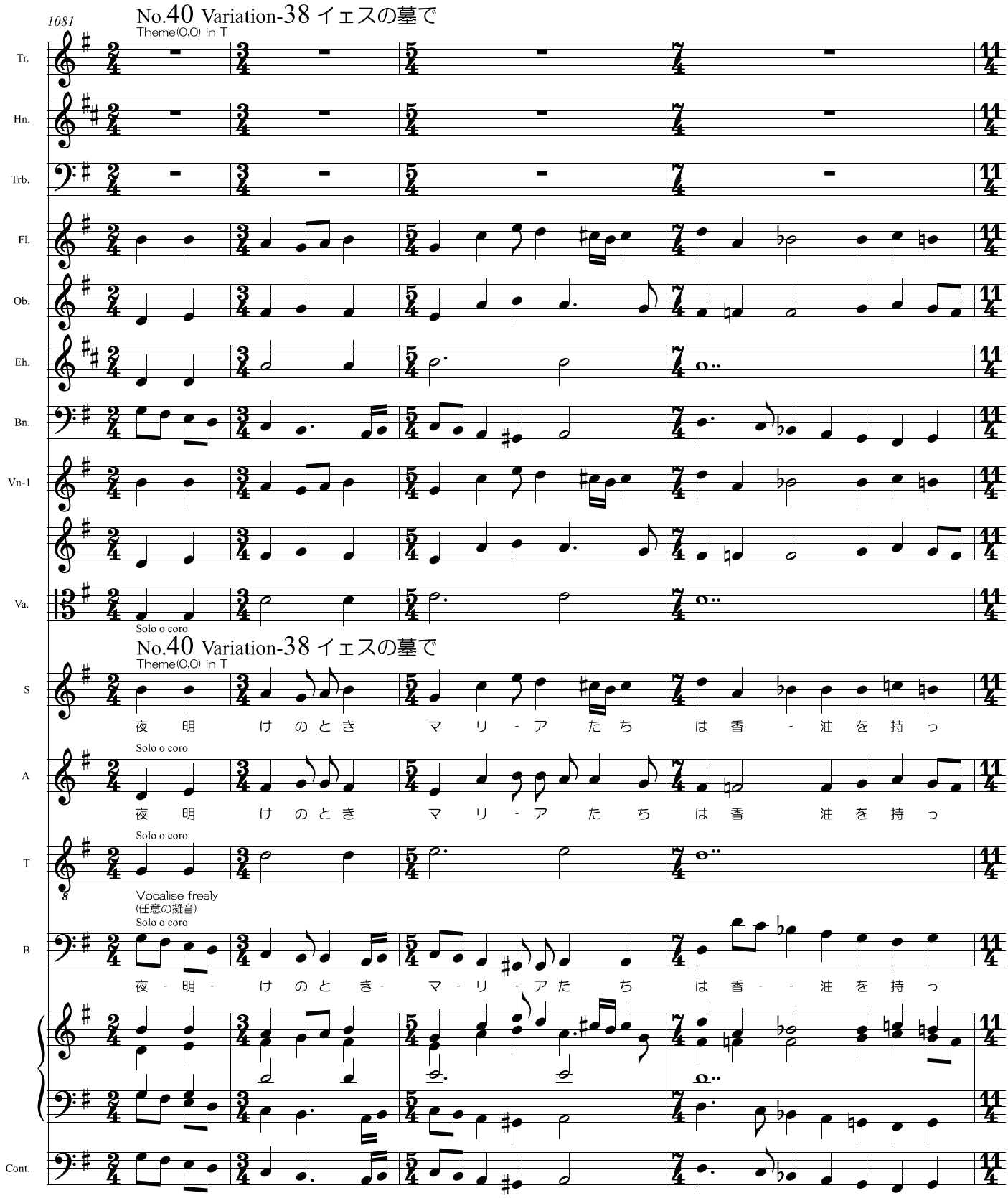
1081
No.40 Variation-38 イェスの墓で
Theme(0,0) in T
Tr.
Hn.
Trb.
Fl.
Ob.
Eh.
Bn.
Vn-1
Va.
Solo o coro
No.40 Variation-38 イェスの墓で
Theme(0,0) in T
S
夜 明 け のと き マ リ - ア た ち は 香 - 油 を 持 っ
Solo o coro
A
夜 明 け のと き マ リ - ア た ち は 香 油 を 持 っ
Solo o coro
T
Vocalise freely
(任意の擬音)
Solo o coro
B
夜 - 明 - け のと き - マ - リ - ア た ち は 香 - - 油 を 持 っ
Cont.
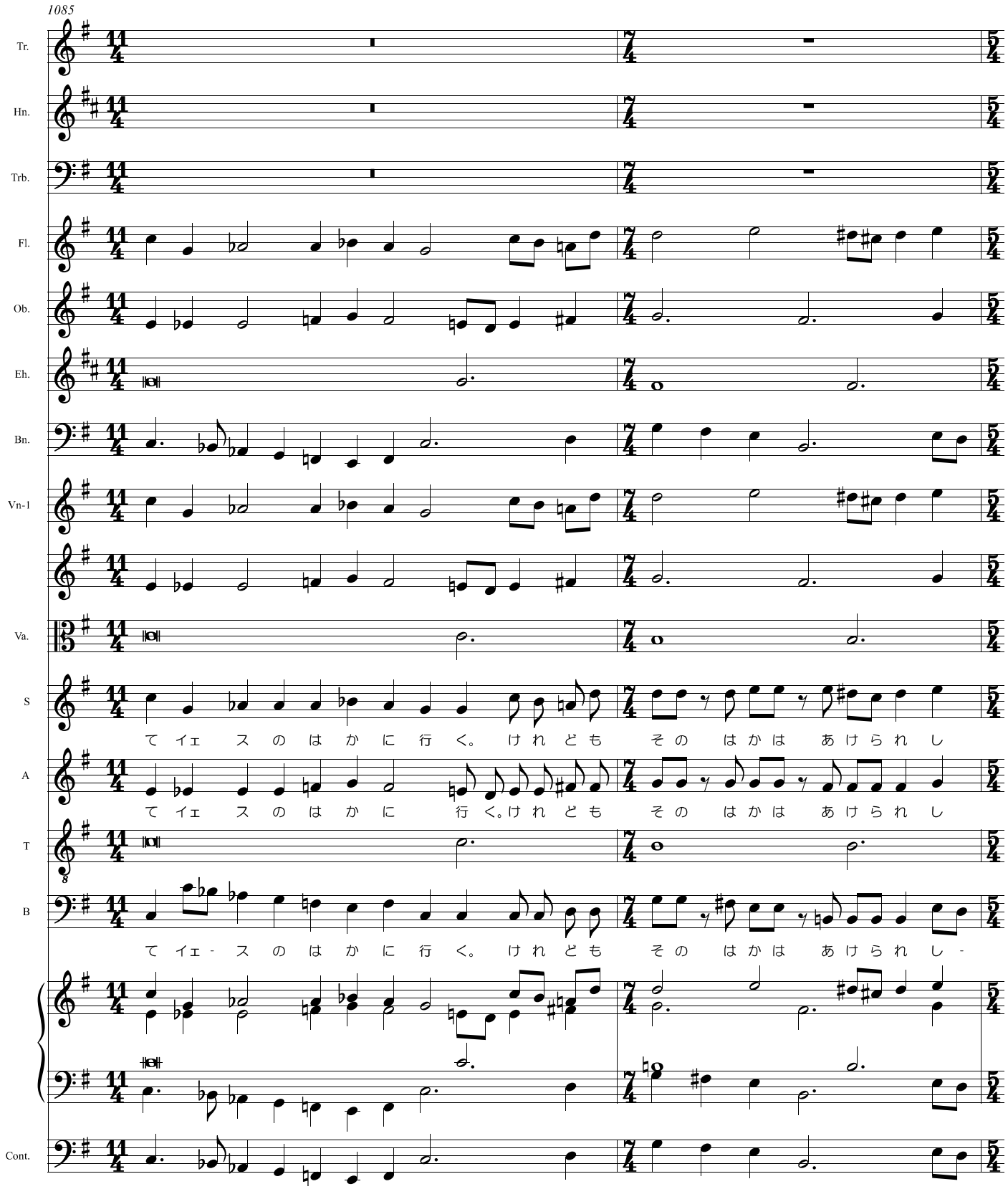
1085
Tr.
Hn.
Trb.
Fl.
Ob.
Eh.
Bn.
Vn-1
Va.
S
A
T
B
Cont.
て イェ ス の は か に 行 く。 け れ ど も そ の は か は あ け ら れ し
て イェ ス の は か に 行 く。け れ ど も そ の は か は あ け ら れ し
て イェ - ス の は か に 行 く。 け れ ど も そ の は か は あ け ら れ し -
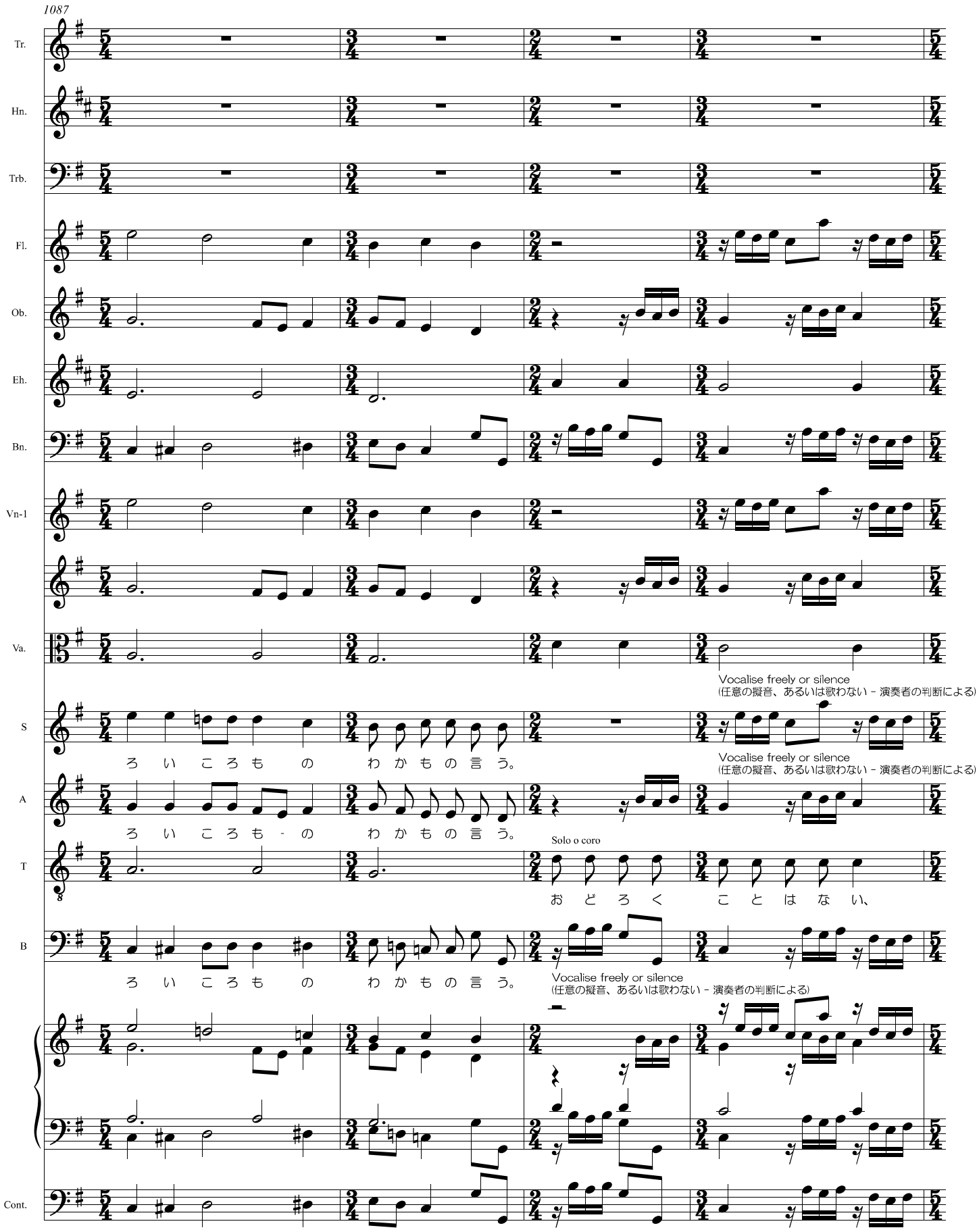
1087
Tr.
Hn.
Trb.
Fl.
Ob.
Eh.
Bn.
Vn-1
Va.
S
A
T
B
Cont.
Vocalise freely or silence
(任意の擬音、あるいは歌わない - 演奏者の判断による)
ろ い こ ろ も の わ か も の 言 う。
ろ い こ ろ も - の わ か も の 言 う。
Solo o coro
お ど ろ く こ と は な い、
ろ い こ ろ も の わ か も の 言 う。
Vocalise freely or silence
(任意の擬音、あるいは歌わない - 演奏者の判断による)
Vocalise freely or silence
(任意の擬音、あるいは歌わない - 演奏者の判断による)
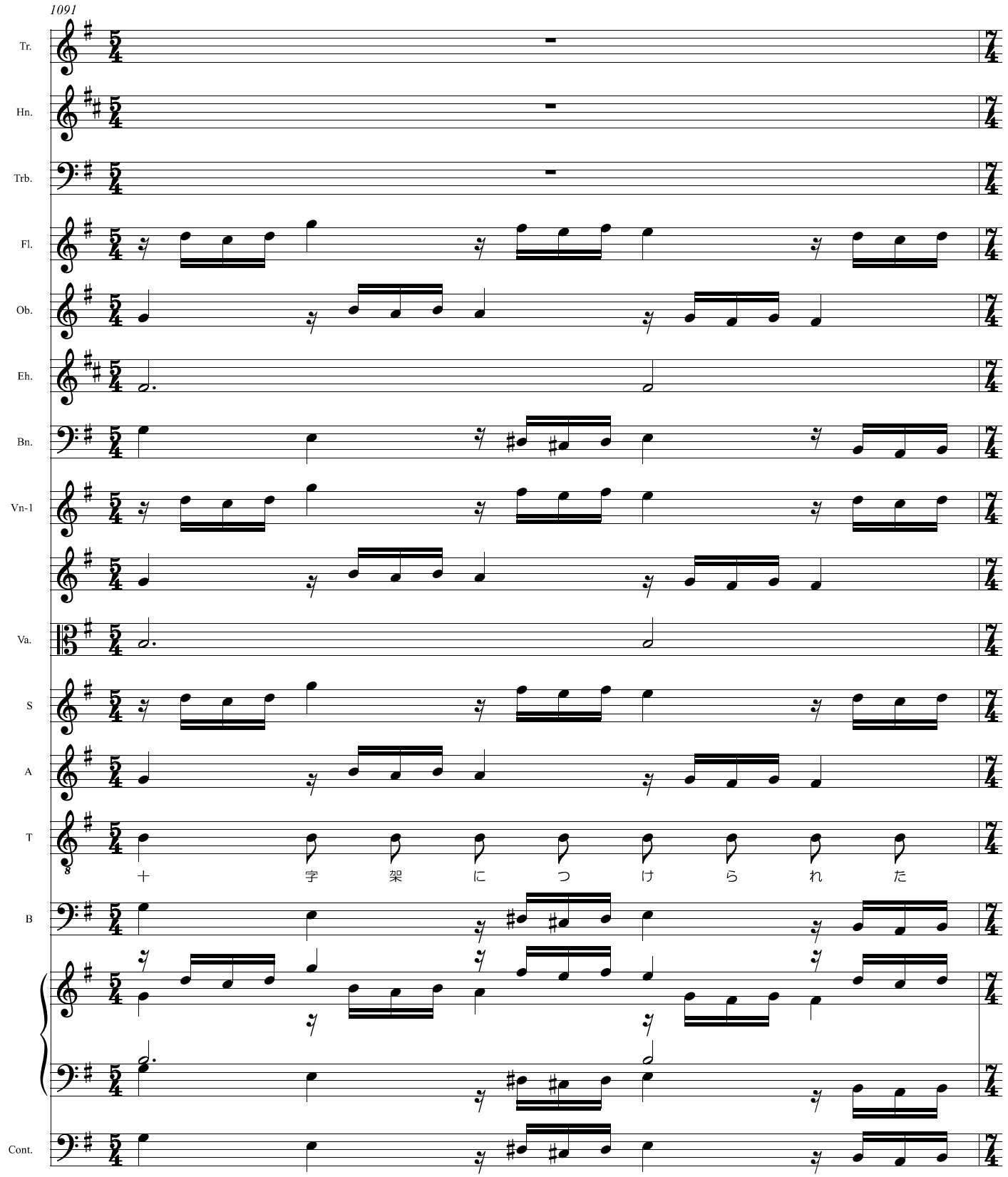
1091
Tr.
Hn.
Trb.
Fl.
Ob.
Eh.
Bn.
Vn-1
Va.
S
A
T
十 字 架 に つ け ら れ た
B
Cont.
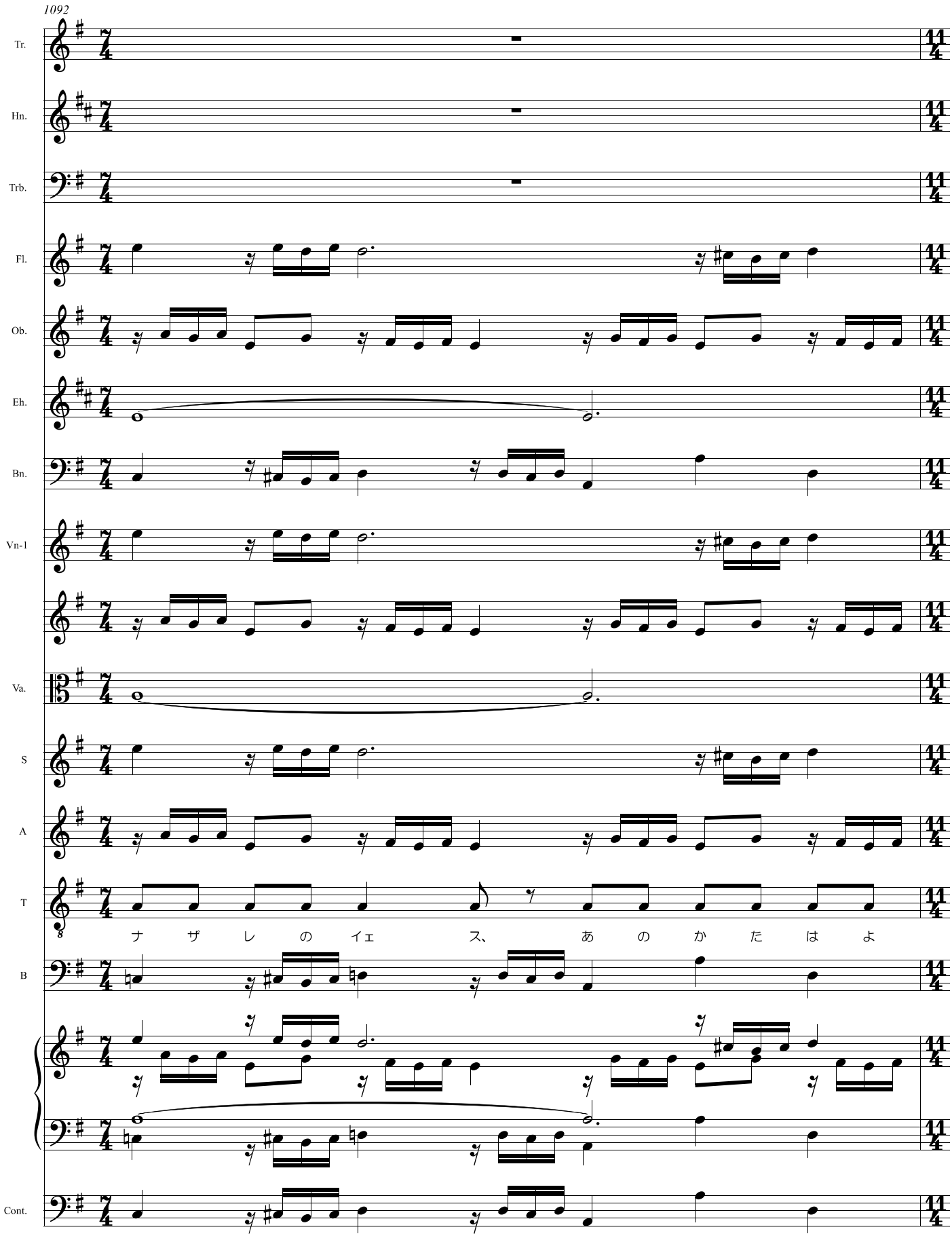
1092
Tr.
Hn.
Trb.
Fl.
Ob.
Eh.
Bn.
Vn-1
Va.
S
A
T
ナ ザ レ の イェ ス、 あ の か た は よ
B
Cont.
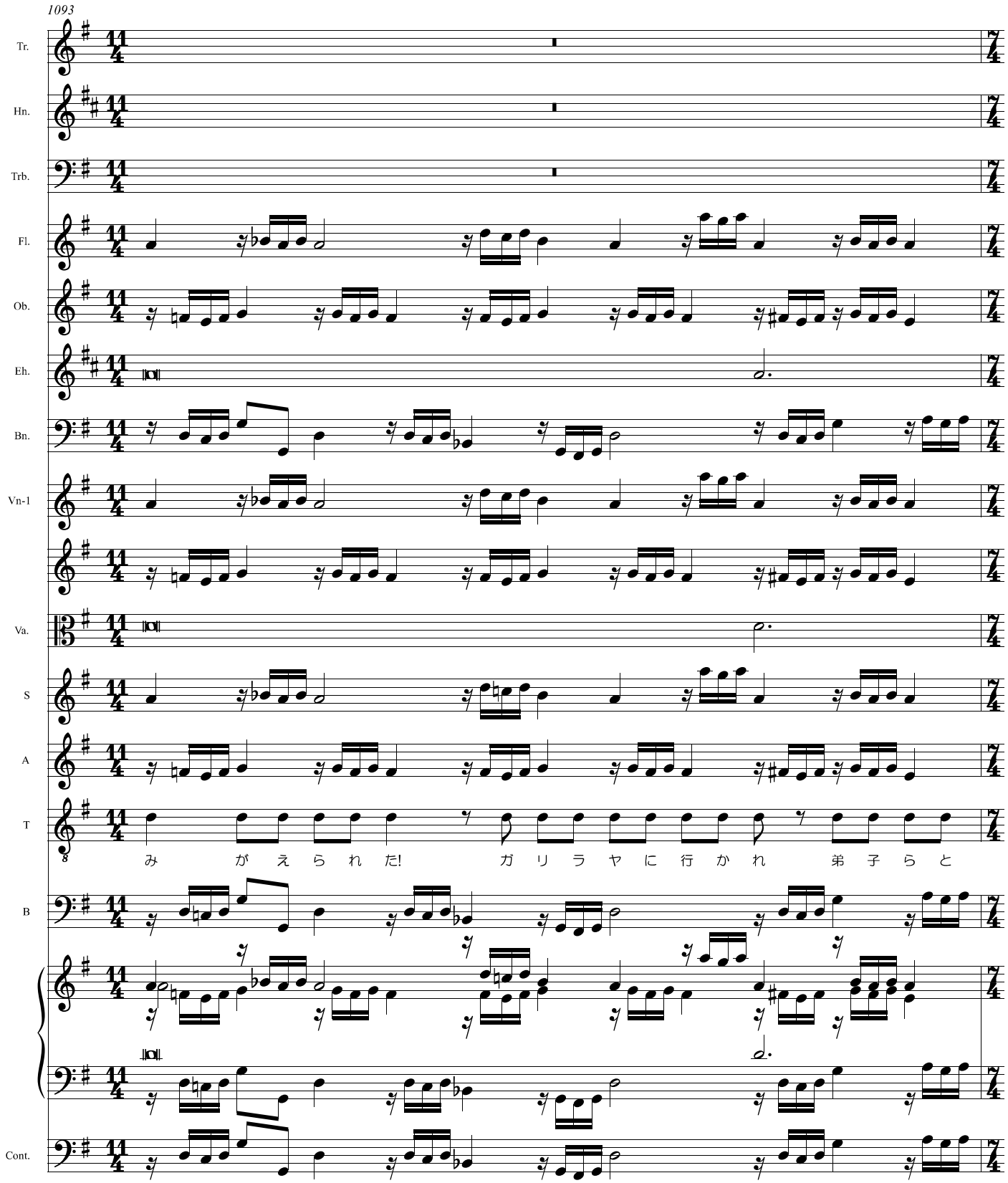
1093
Tr.
Hn.
Trb.
Fl.
Ob.
Eh.
Bn.
Vn-1
Va.
S
A
T
み が え ら れ た! ガ リ ラ ヤ に 行 か れ 弟 子 ら と
B
Cont.
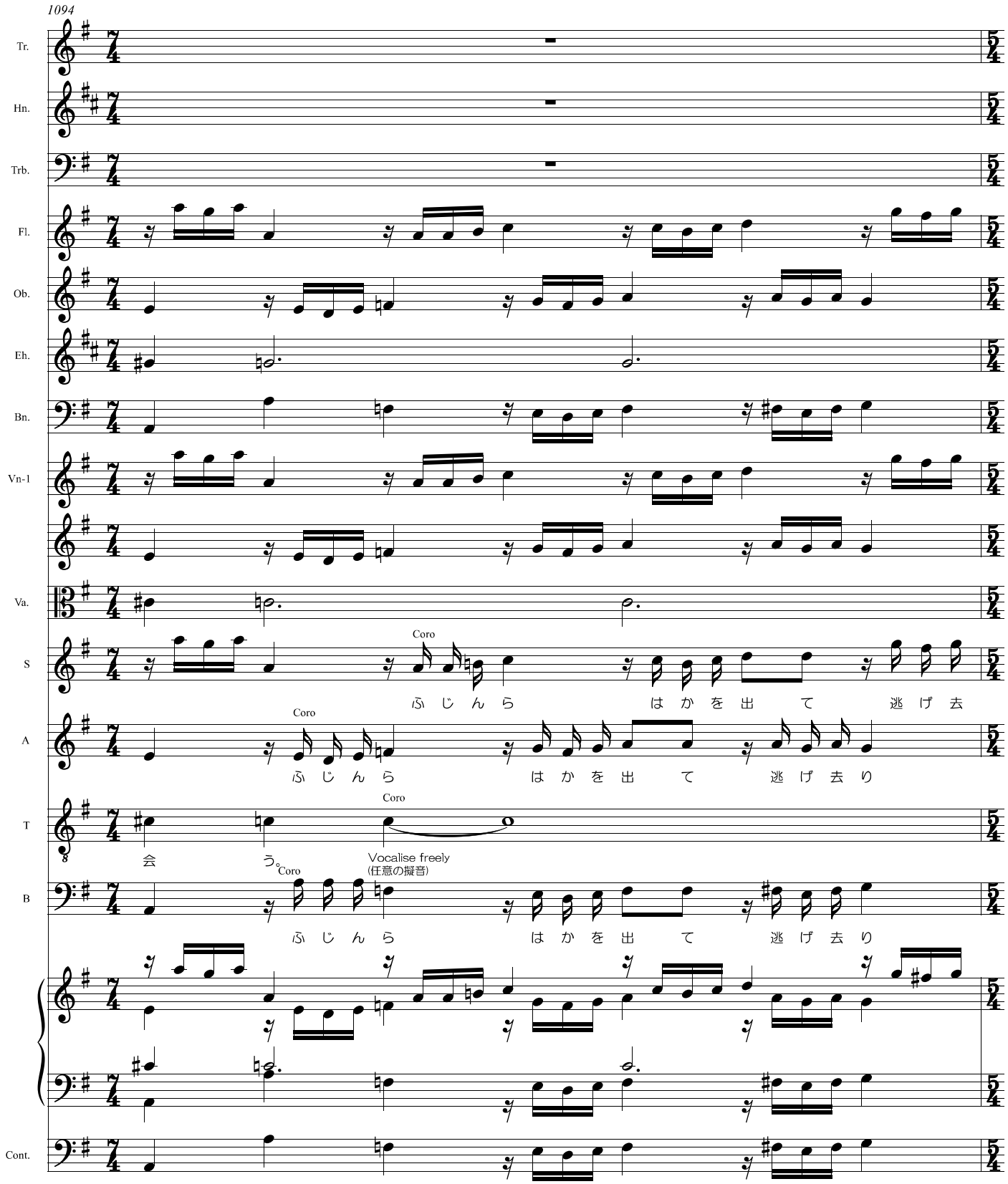
1094
Tr.
Hn.
Trb.
Fl.
Ob.
Eh.
Bn.
Vn-1
Va.
S
A
T
B
Cont.
Coro
ふ じ ん ら　　は か を 出　　て　　逃 げ 去
Coro
ふ じ ん ら　　は か を 出　　て　　逃 げ 去 り
Coro
会
う。
Coro
Vocalise freely
(任意の擬音)
ふ じ ん ら　　は か を 出　　て　　逃 げ 去 り
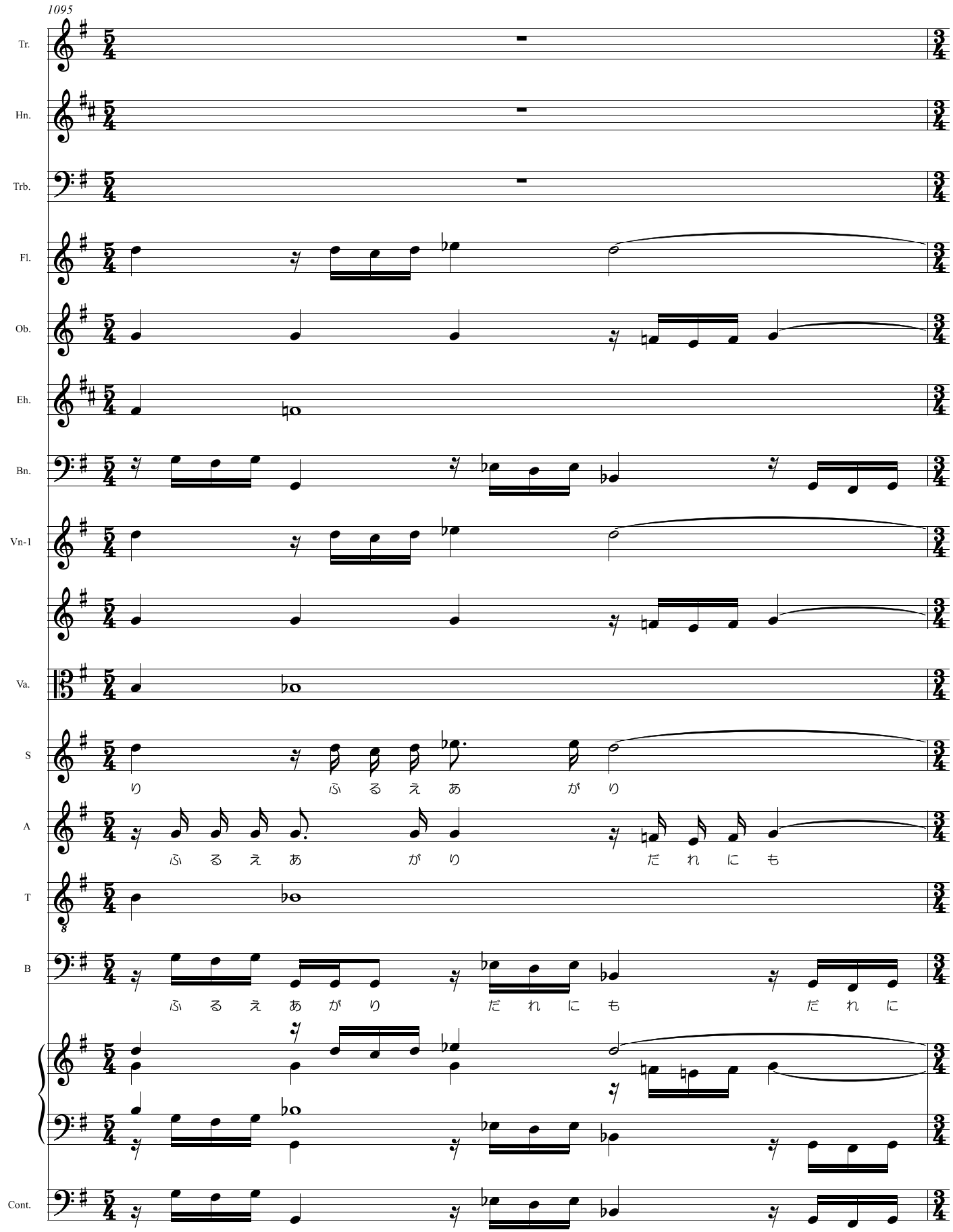
1095
Tr.
Hn.
Trb.
Fl.
Ob.
Eh.
Bn.
Vn-1
Va.
S
り ふ る え あ が り
A
ふ る え あ が り だ れ に も
T
B
ふ る え あ が り だ れ に も だ れ に
Cont.
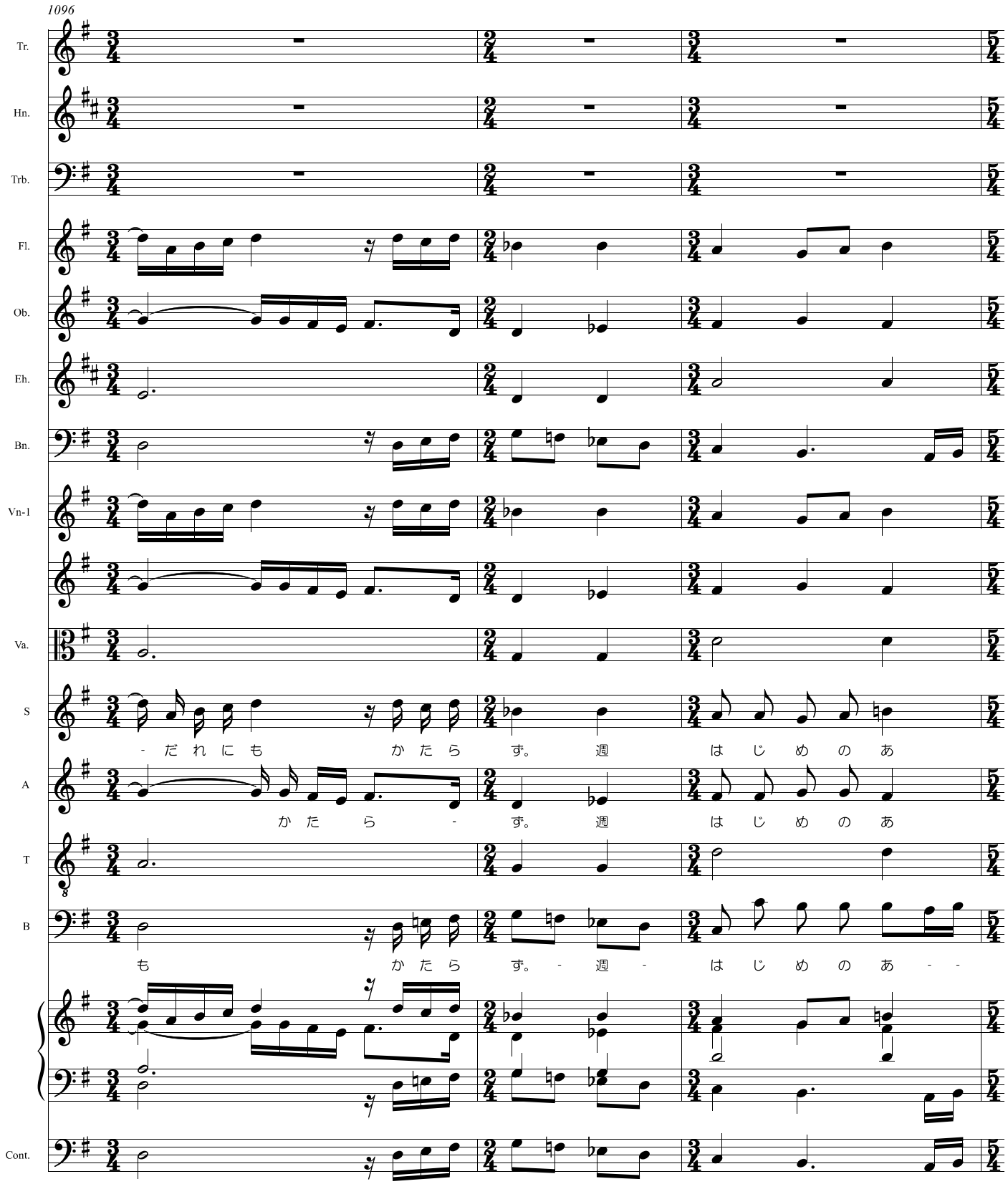
1096
Tr.
Hn.
Trb.
Fl.
Ob.
Eh.
Bn.
Vn-1
Va.
S
A
T
B
Cont.
- だ れ に も か た ら ず。 週 は じ め の あ
か た ら - ず。 週 は じ め の あ
も か た ら ず。 - 週 - は じ め の あ - -
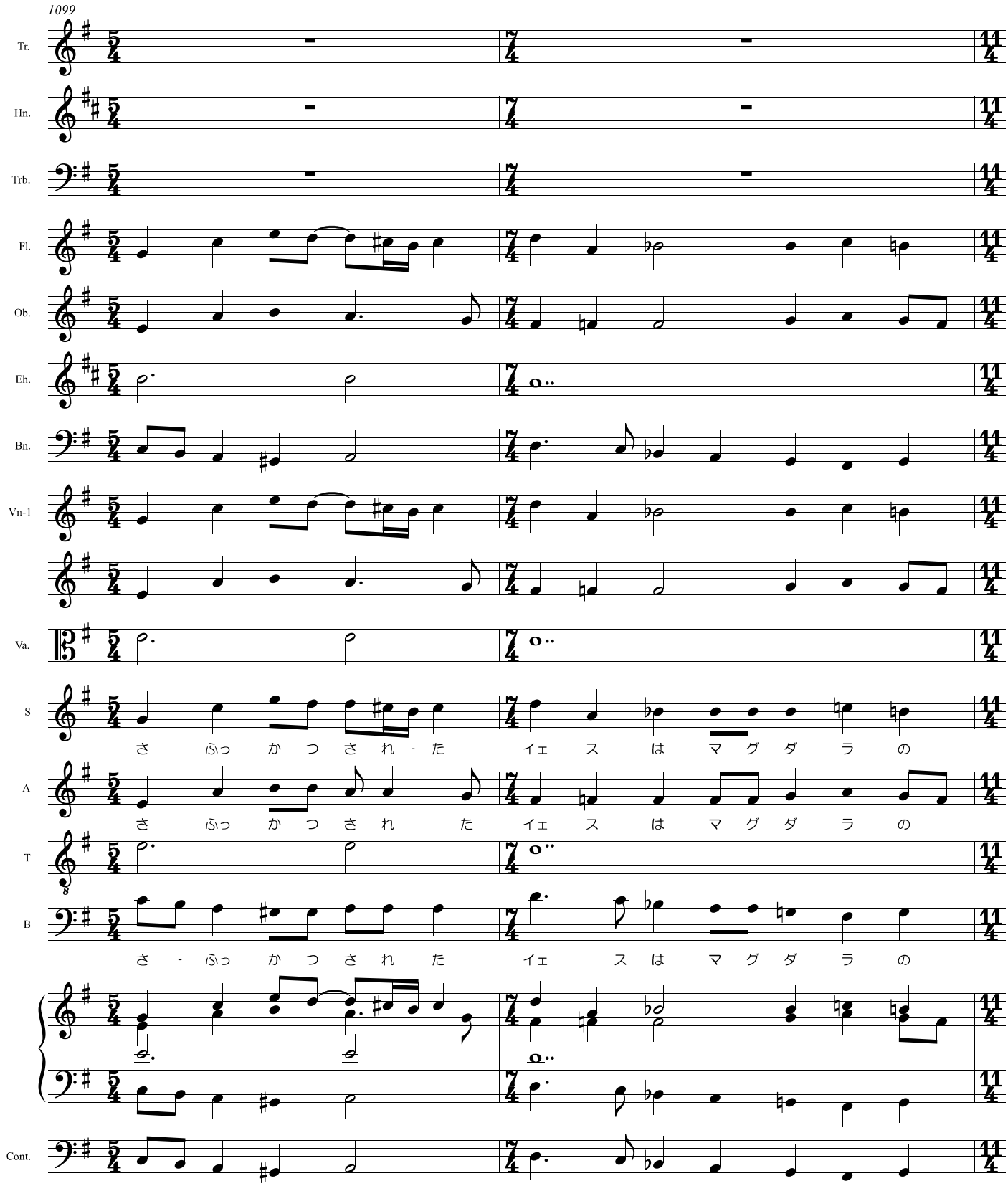
1099
Tr.
Hn.
Trb.
Fl.
Ob.
Eh.
Bn.
Vn-1
Va.
S
さ ふっ か つ さ れ - た イェ ス は マ グ ダ ラ の
A
さ ふっ か つ さ れ た イェ ス は マ グ ダ ラ の
T
B
さ - ふっ か つ さ れ た イェ ス は マ グ ダ ラ の
Cont.
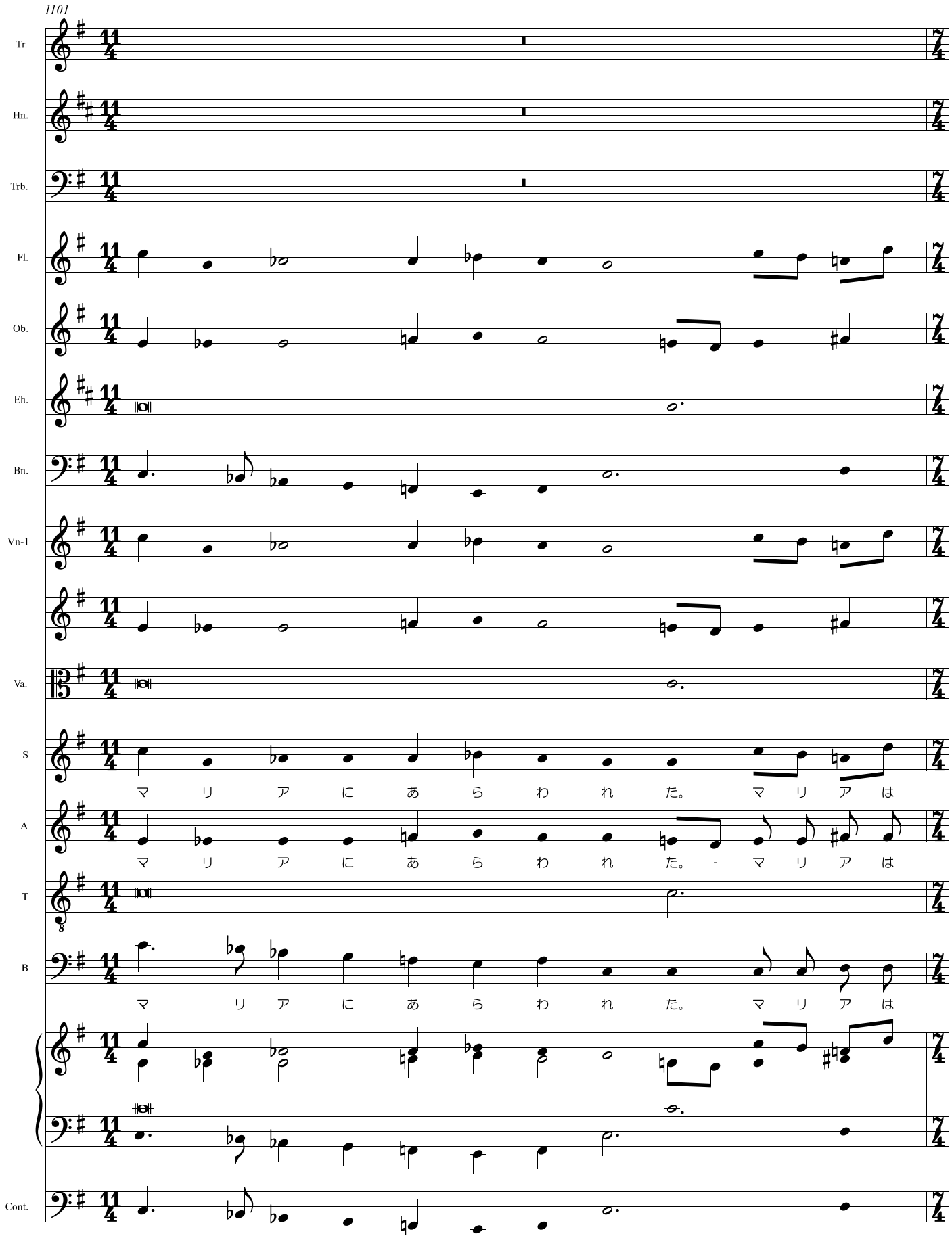
1101
Tr.
Hn.
Trb.
Fl.
Ob.
Eh.
Bn.
Vn-1
Va.
S
マ リ ア に あ ら わ れ た。 マ リ ア は
A
マ リ ア に あ ら わ れ た。 マ リ ア は
T
B
マ リ ア に あ ら わ れ た。 マ リ ア は
Cont.
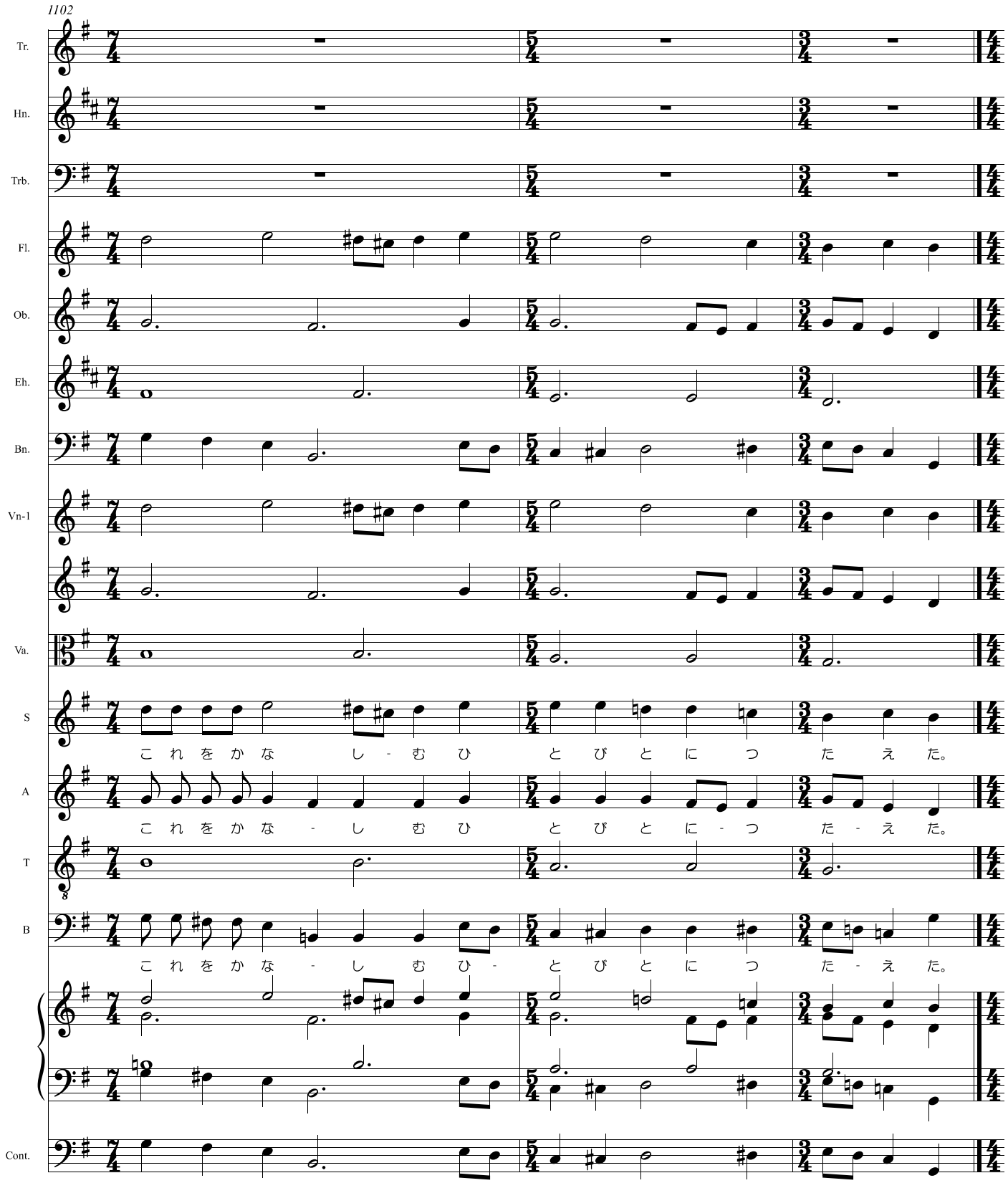
1102
Tr.
Hn.
Trb.
Fl.
Ob.
Eh.
Bn.
Vn-1
Va.
S
これをかな-しむひ とびとにつ たえた。
A
これをかな-しむひ とびとにつ-たえた。
T
B
これをかな-しむひ-とびとにつ たえた。
Cont.
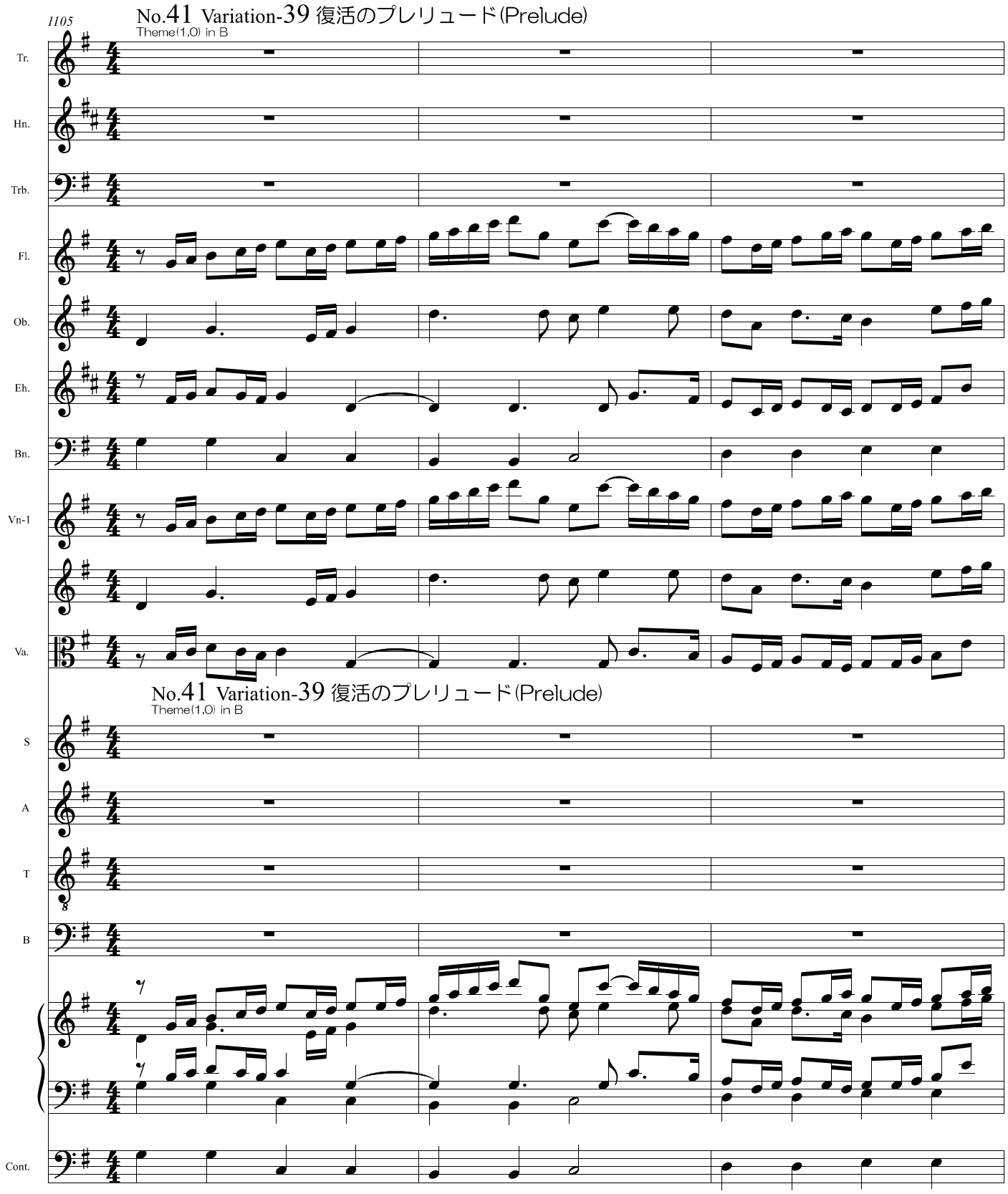
1105
No.41 Variation-39 復活のプレリュード(Prelude)
Theme(1,0) in B
Tr.
Hn.
Trb.
Fl.
Ob.
Eh.
Bn.
Vn-1
Va.
No.41 Variation-39 復活のプレリュード(Prelude)
Theme(1,0) in B
S
A
T
B
Cont.
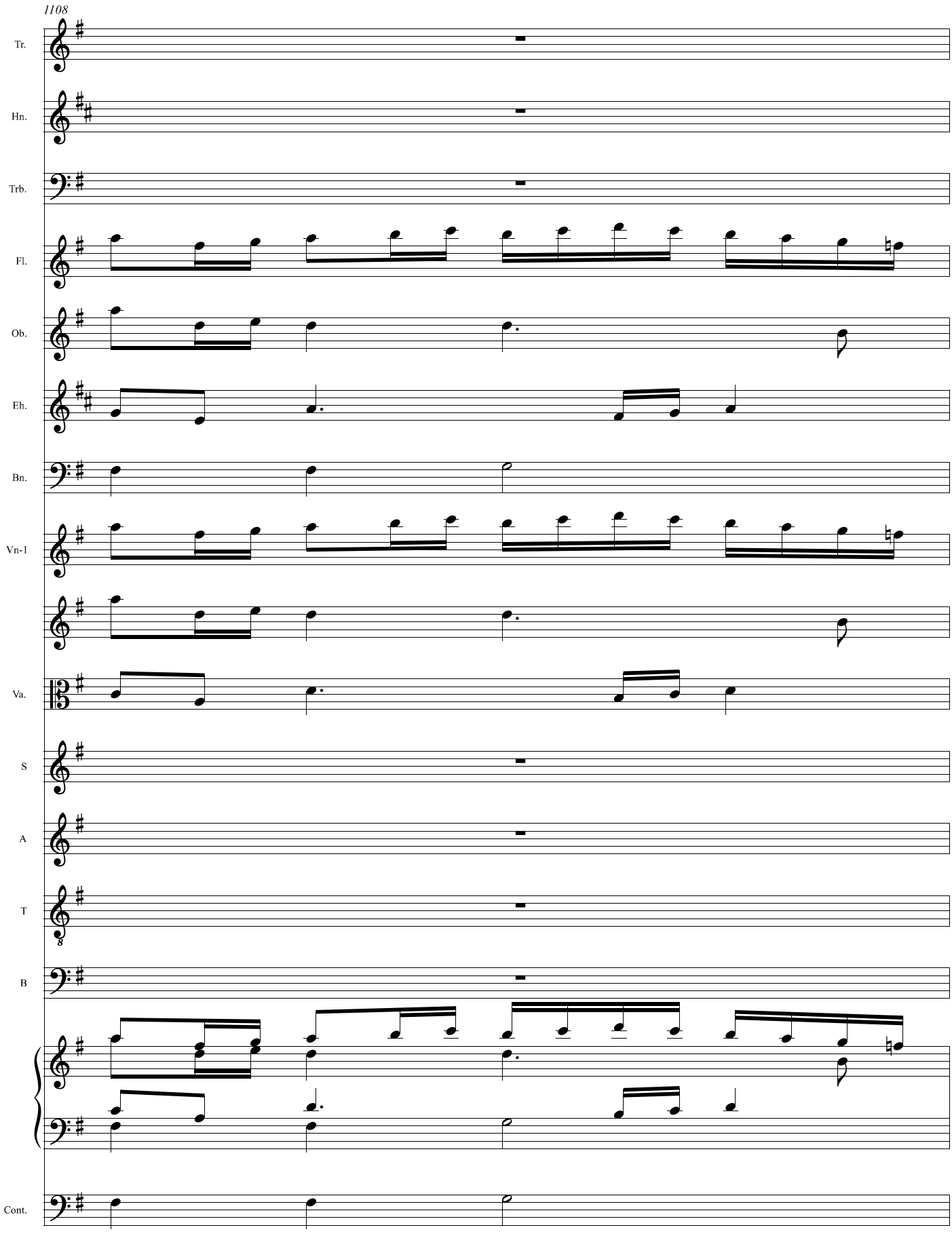
1108
Tr.
Hn.
Trb.
Fl.
Ob.
Eh.
Bn.
Vn-1
Va.
S
A
T
B
Cont.
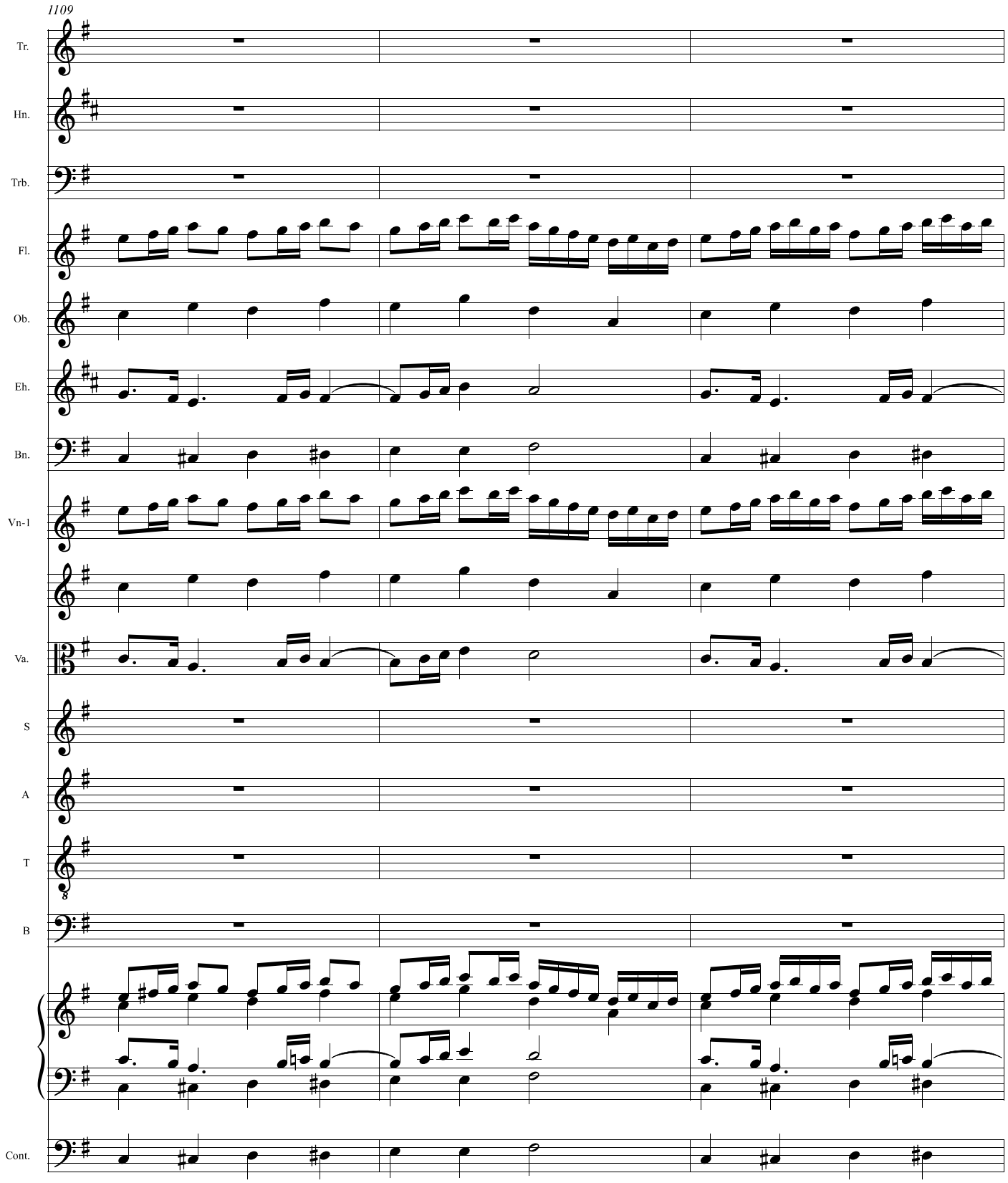
1109
Tr.
Hn.
Trb.
Fl.
Ob.
Eh.
Bn.
Vn-1
Va.
S
A
T
B
Cont.
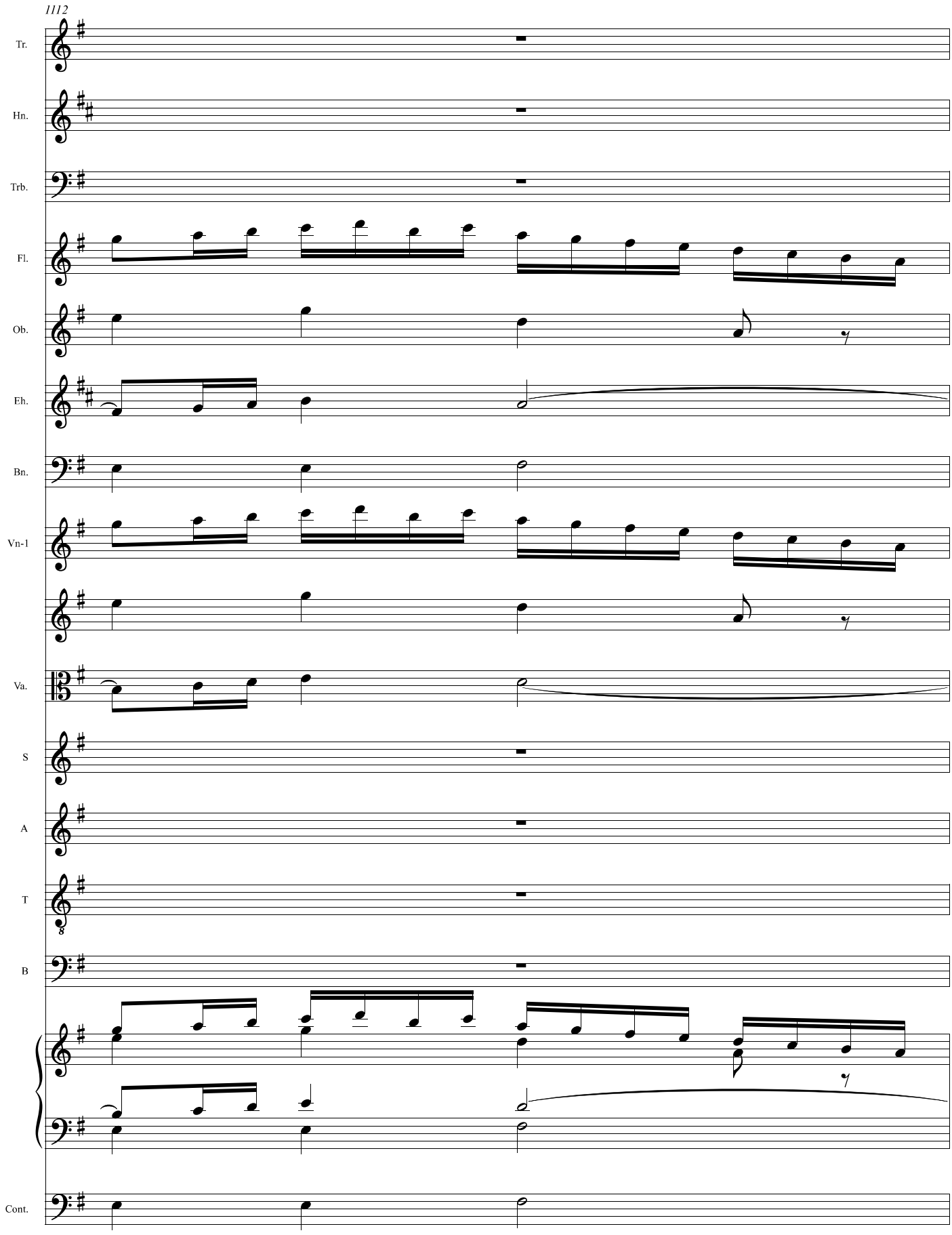
1112
Tr.
Hn.
Trb.
Fl.
Ob.
Eh.
Bn.
Vn-1
Va.
S
A
T
B
Cont.
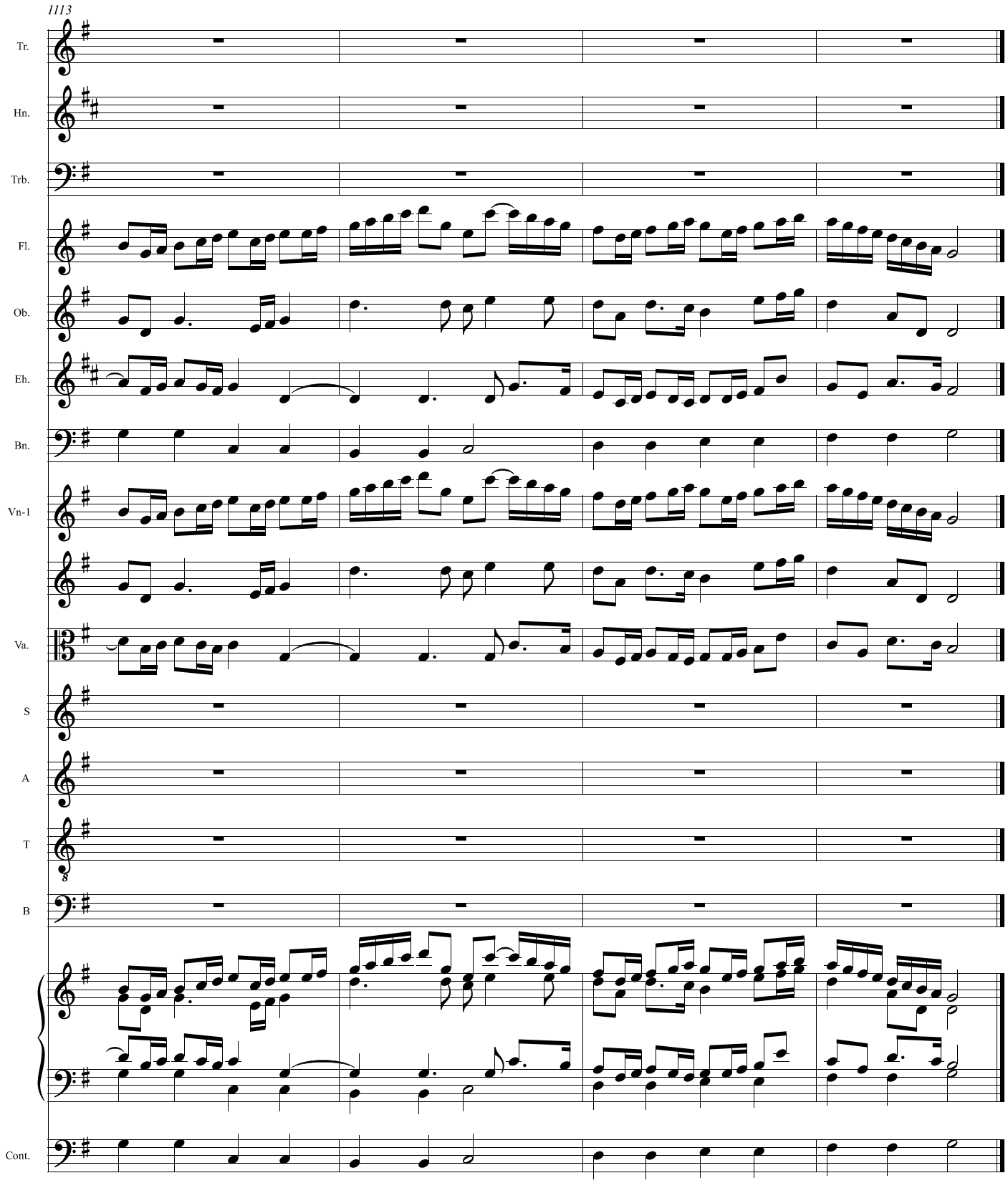
1113
Tr.
Hn.
Trb.
Fl.
Ob.
Eh.
Bn.
Vn-1
Va.
S
A
T
B
Cont.
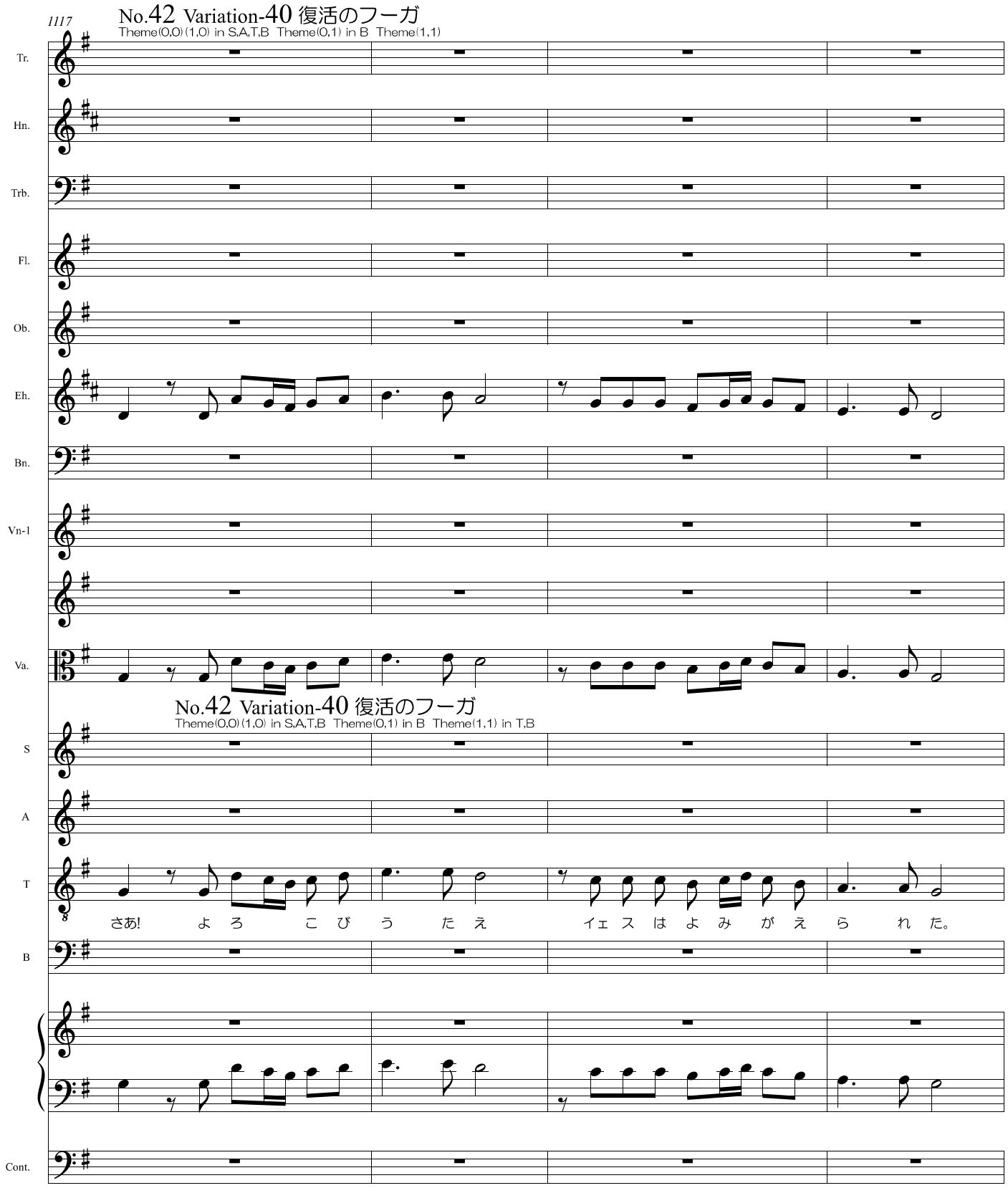
1117
No.42 Variation-40 復活のフーガ
Theme(0,0)(1,0) in S,A,T,B Theme(0,1) in B Theme(1,1)
Tr.
Hn.
Trb.
Fl.
Ob.
Eh.
Bn.
Vn-1
Va.
No.42 Variation-40 復活のフーガ
Theme(0,0)(1,0) in S,A,T,B Theme(0,1) in B Theme(1,1) in T,B
S
A
T
B
Cont.
さあ! よ ろ こ び う た え イェ ス は よ み が え ら れ た。
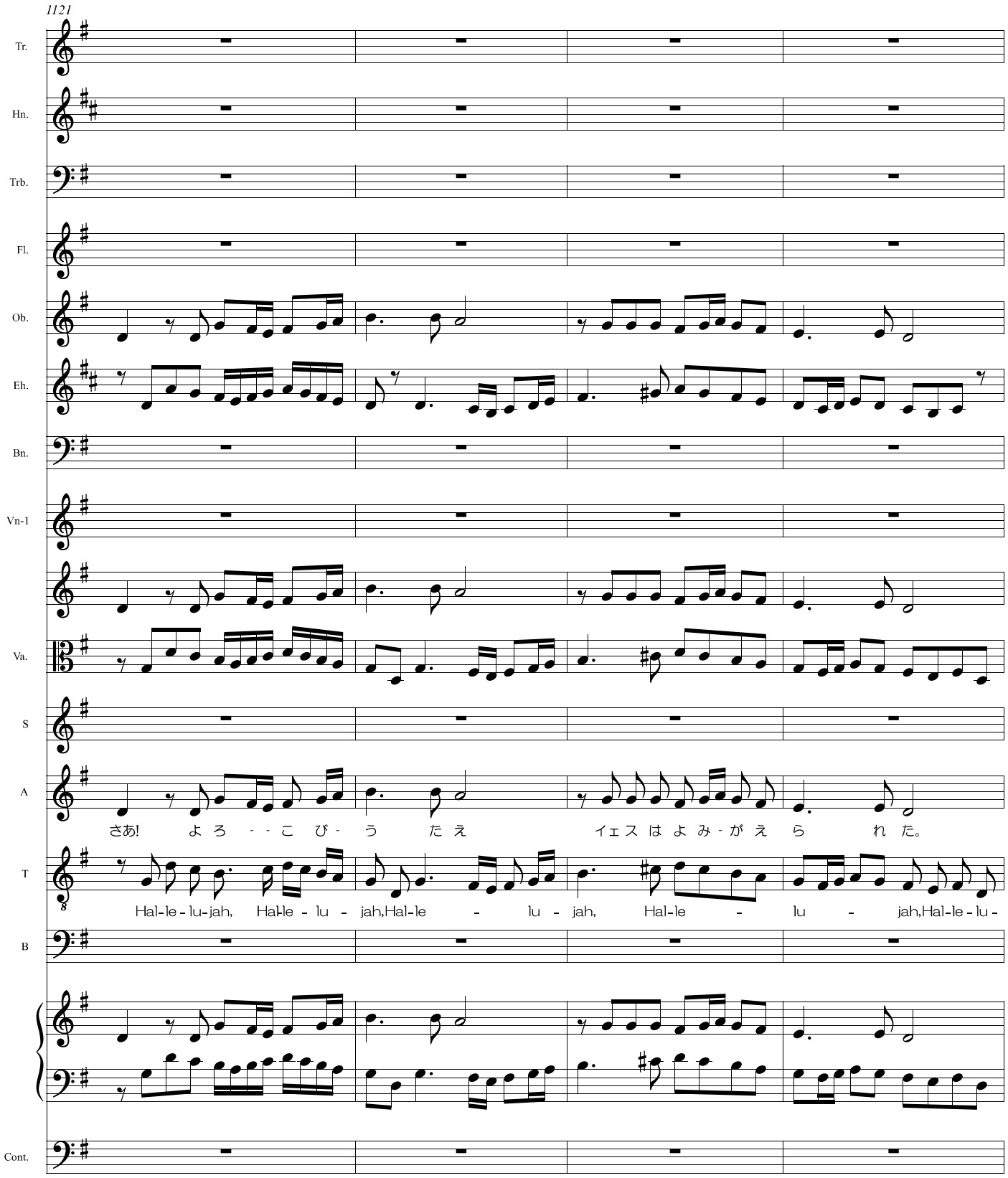
1121
Tr.
Hn.
Trb.
Fl.
Ob.
Eh.
Bn.
Vn-1
Va.
S
A
さあ! よ ろ - - こ び - う た え イェスはよみがえられた。
T
Hal-le-lu-jah, Hal-le-lu-jah,Hal-le-lu-jah, Hal-le-lu-jah,Hal-le-lu-
B
Cont.
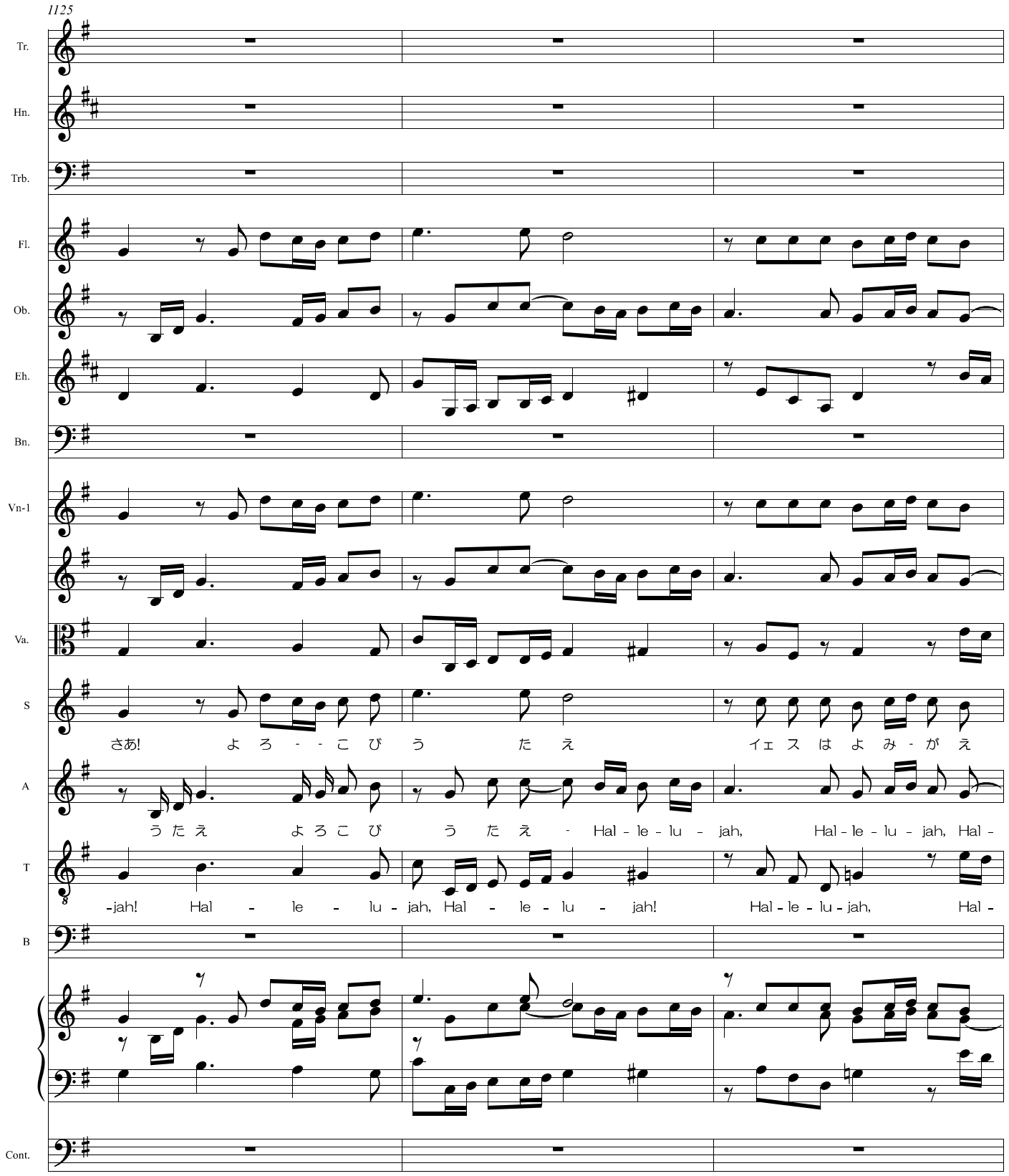
1125
Tr.
Hn.
Trb.
Fl.
Ob.
Eh.
Bn.
Vn-1
Va.
S
さあ! よ ろ - - こ び う た え イェ ス は よ み - が え
A
う た え よ ろ こ び う た え - Hal - le - lu - jah, Hal - le - lu - jah, Hal -
T
-jah! Hal - le - lu - jah, Hal - le - lu - jah! Hal - le - lu - jah, Hal -
B
Cont.
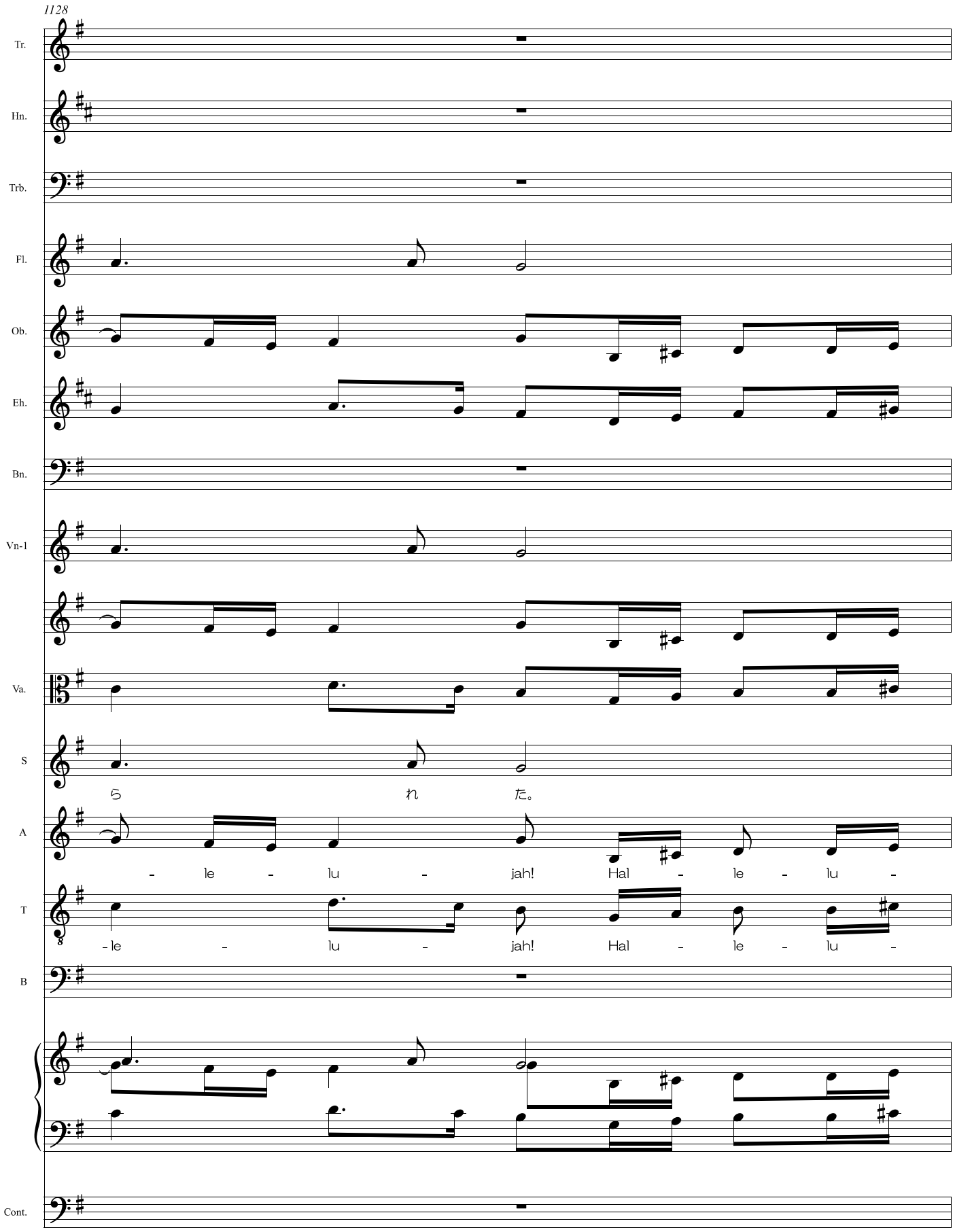
1128
Tr.
Hn.
Trb.
Fl.
Ob.
Eh.
Bn.
Vn-1
Va.
S
ら れ た。
A
- le - lu - jah! Hal - le - lu -
T
- le - lu - jah! Hal - le - lu -
B
Cont.
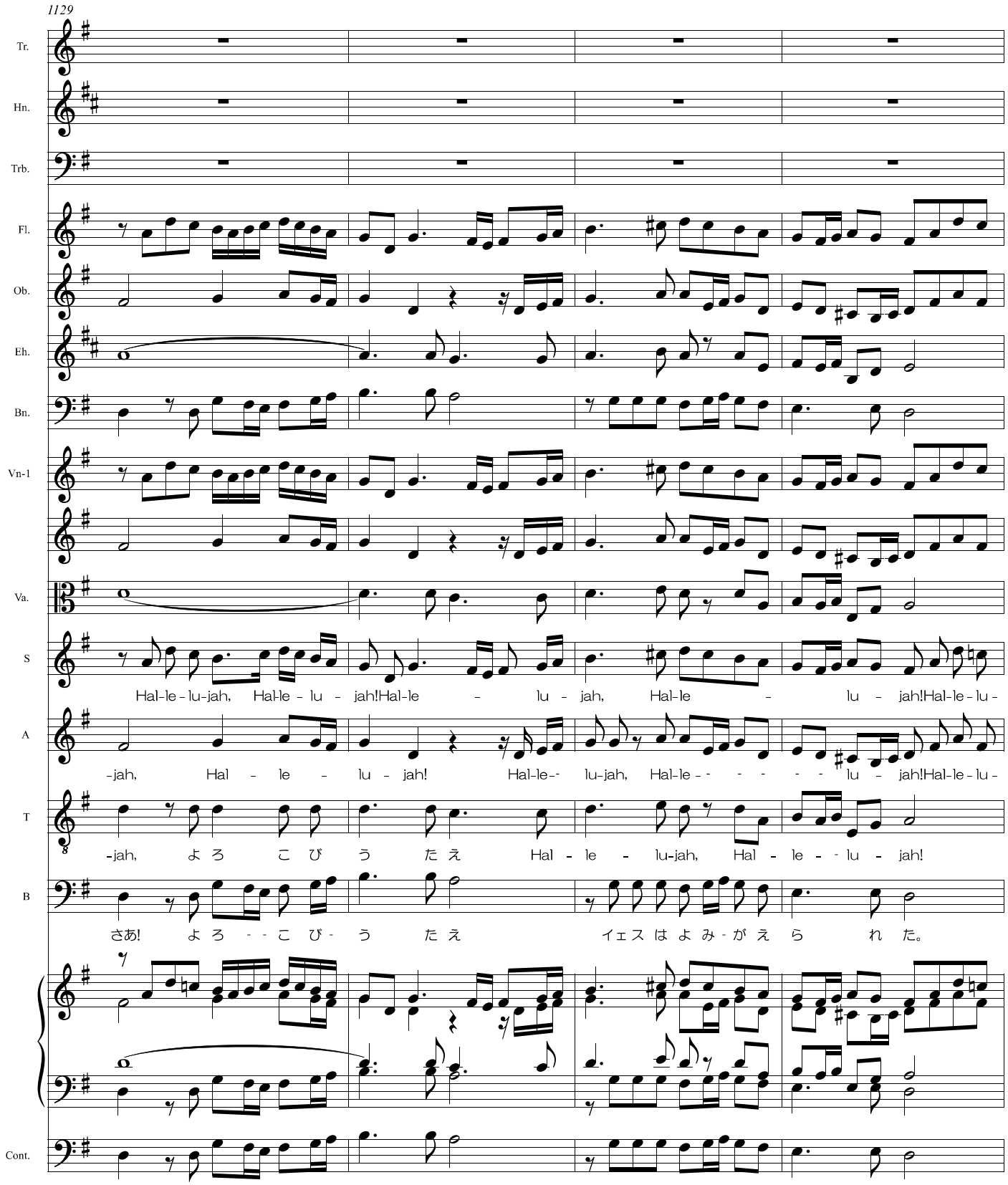
1129
Tr.
Hn.
Trb.
Fl.
Ob.
Eh.
Bn.
Vn-1
Va.
S
Hal-le-lu-jah, Hal-le-lu-jah!Hal-le-lu-jah, Hal-le-lu-jah!Hal-le-lu-
A
-jah, Hal-le-lu-jah! Hal-le-lu-jah, Hal-le-lu-jah!Hal-le-lu-
T
-jah, よろこびうたえ Hal-le-lu-jah, Hal-le-lu-jah!
B
さあ! よろ-こび-うたえ イェスはよみがえられた。
Cont.
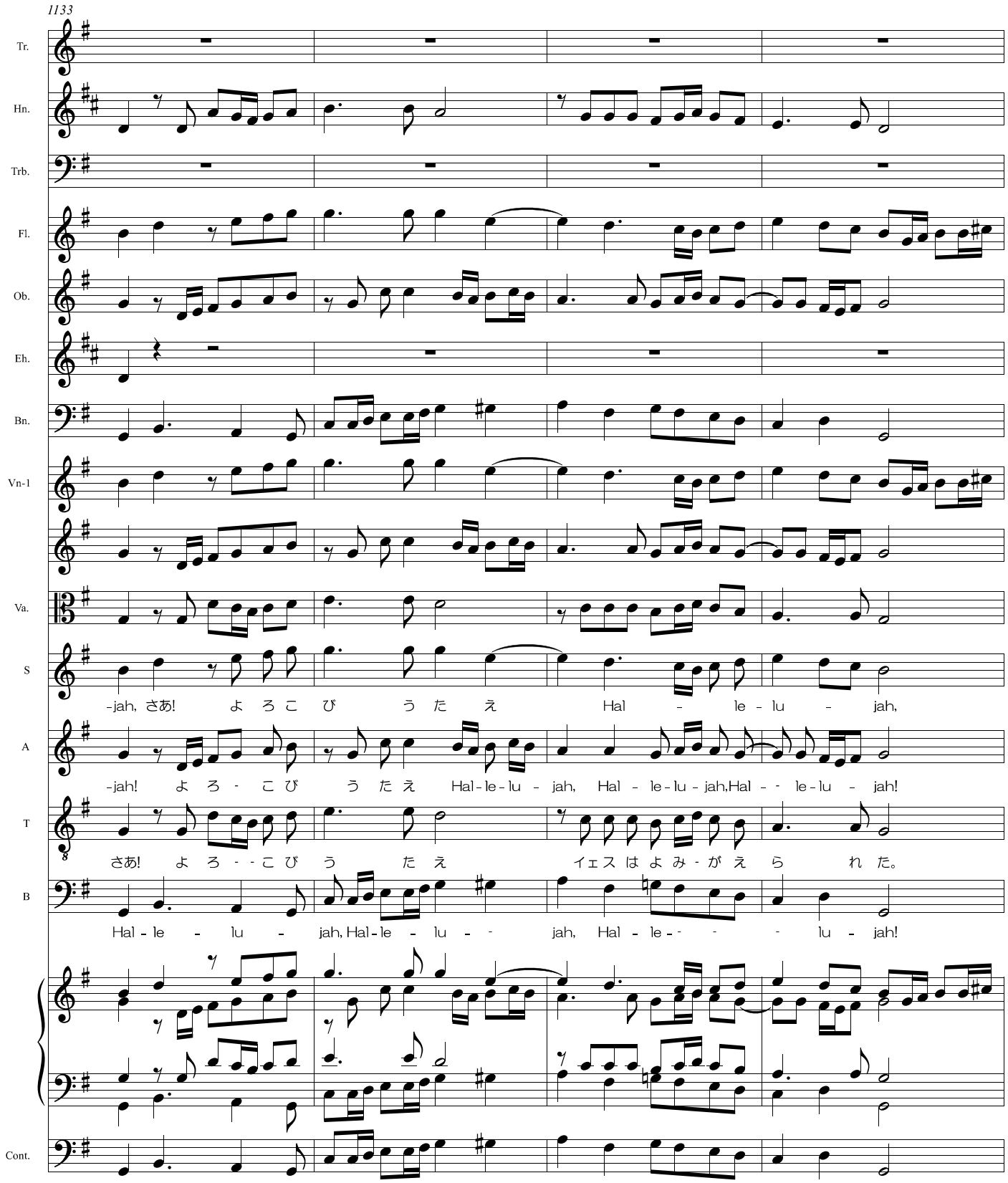
1133
Tr.
Hn.
Trb.
Fl.
Ob.
Eh.
Bn.
Vn-1
Va.
S
-jah, さあ! よ ろ こ び う た え Hal - le - lu - jah,
A
-jah! よ ろ - こ び う た え Hal-le-lu - jah, Hal - le-lu-jah,Hal - - le-lu - jah!
T
さあ! よ ろ - - こ び う た え イェスはよみ - が え ら れ た。
B
Hal - le - lu - jah, Hal-le - lu - - jah, Hal - le - - - - lu - jah!
Cont.
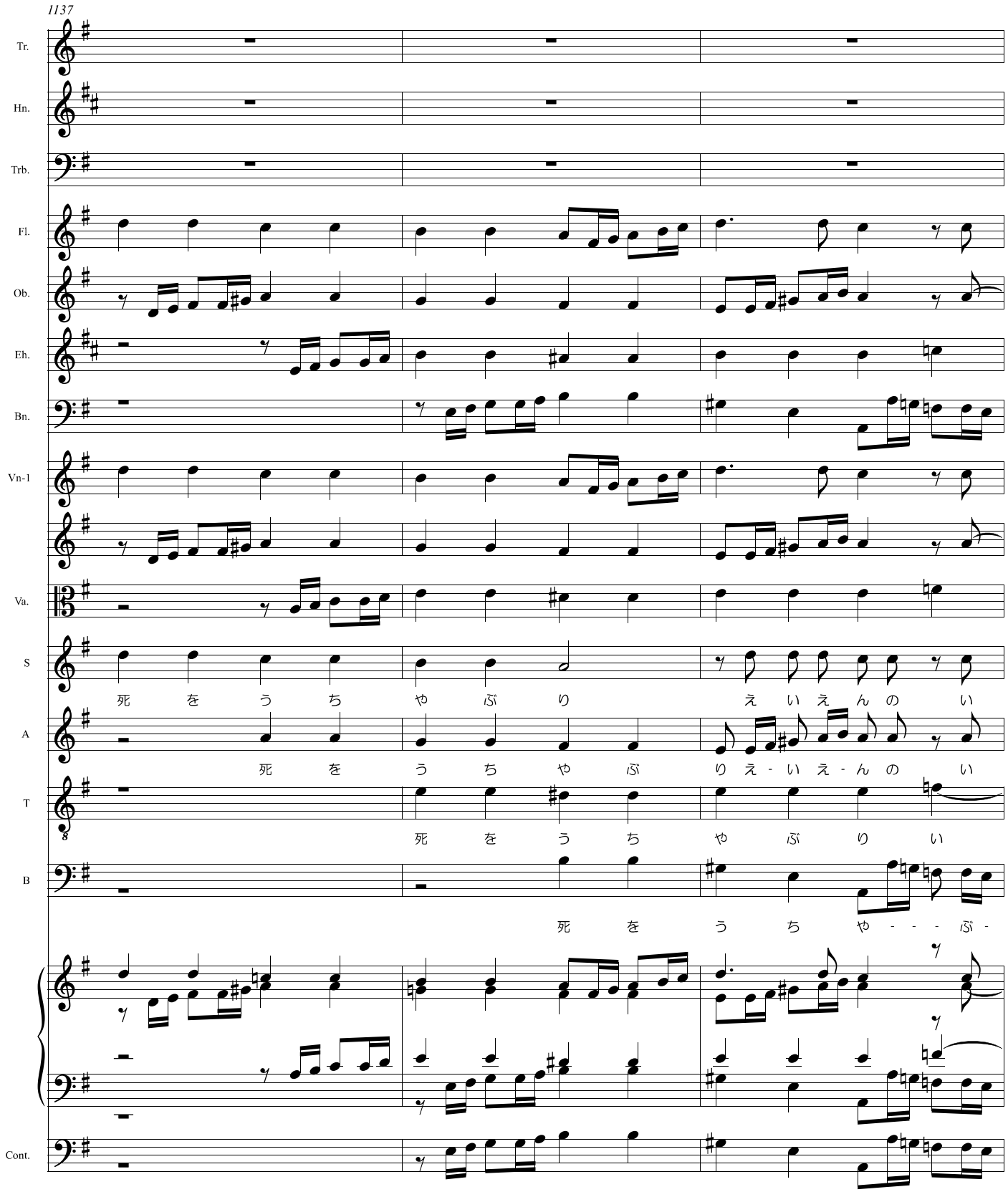
1137
Tr.
Hn.
Trb.
Fl.
Ob.
Eh.
Bn.
Vn-1
Va.
S
死 を う ち や ぶ り え い え ん の い
A
死 を う ち や ぶ り え - い え - ん の い
T
死 を う ち や ぶ り い
B
死 を う ち や - - - ぶ -
Cont.

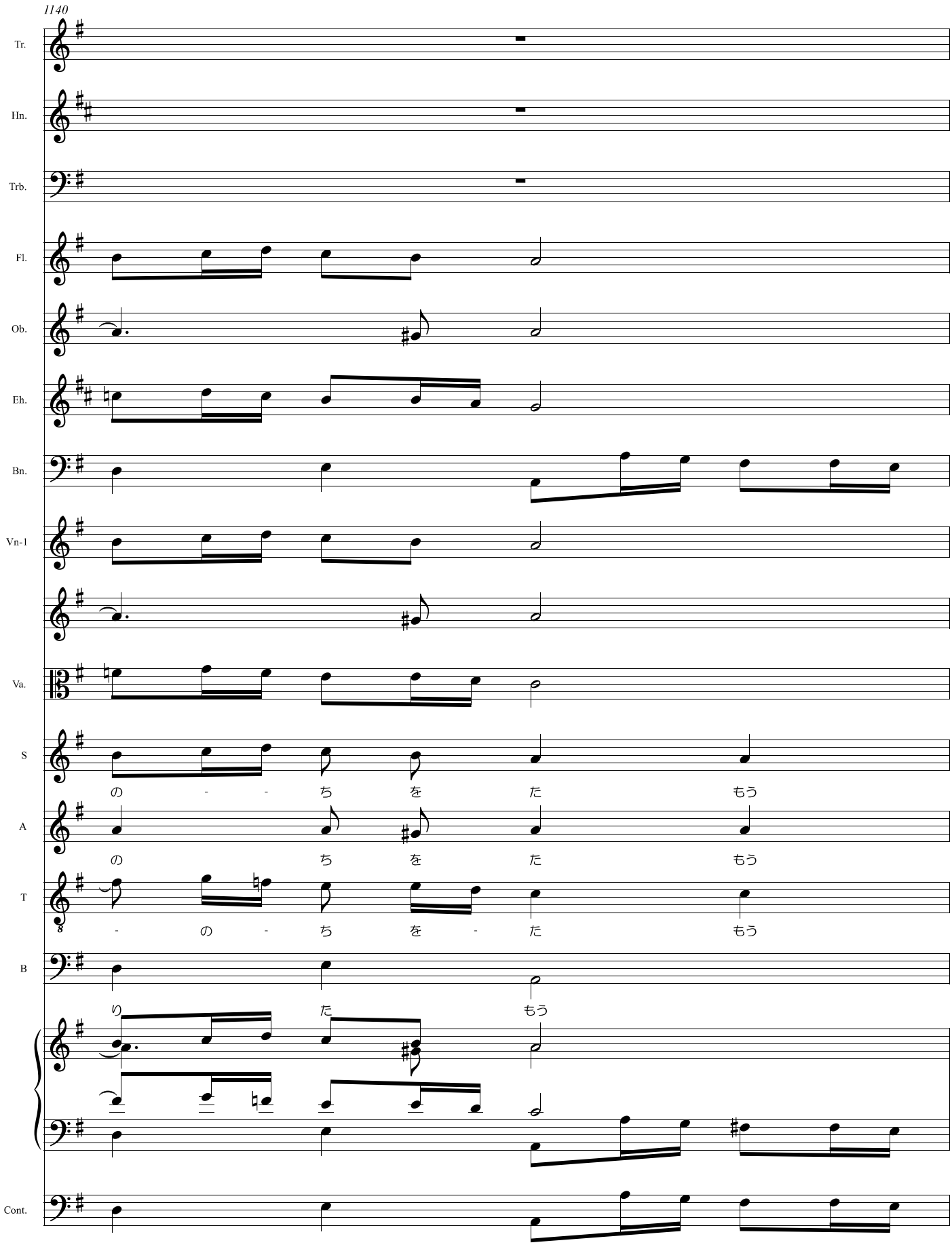
1140
Tr.
Hn.
Trb.
Fl.
Ob.
Eh.
Bn.
Vn-1
Va.
S
の - - ち を た もう
A
の ち を た もう
T
- の - ち を - た もう
B
り た もう
Cont.
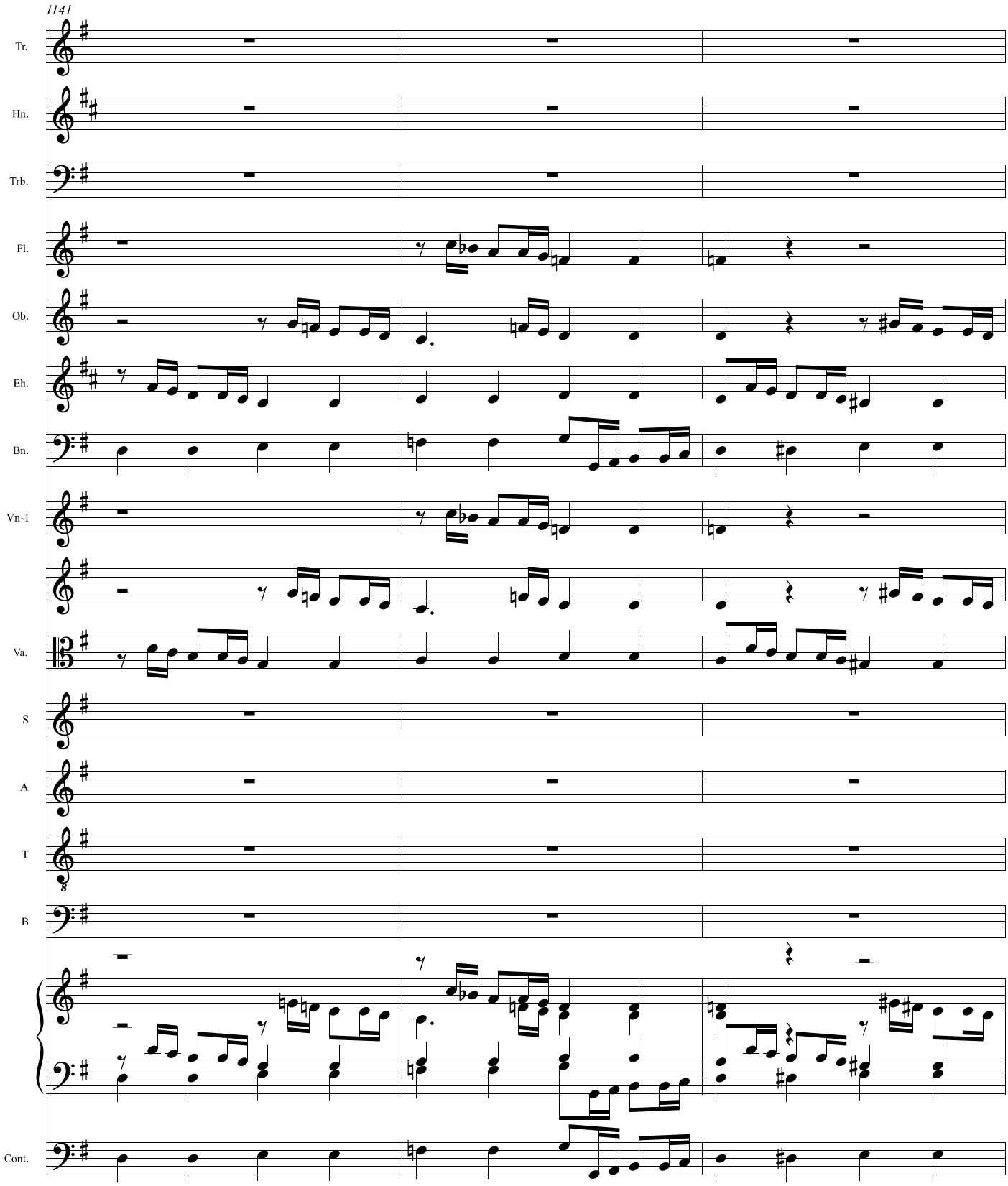
1141
Tr.
Hn.
Trb.
Fl.
Ob.
Eh.
Bn.
Vn-1
Va.
S
A
T
B
Cont.
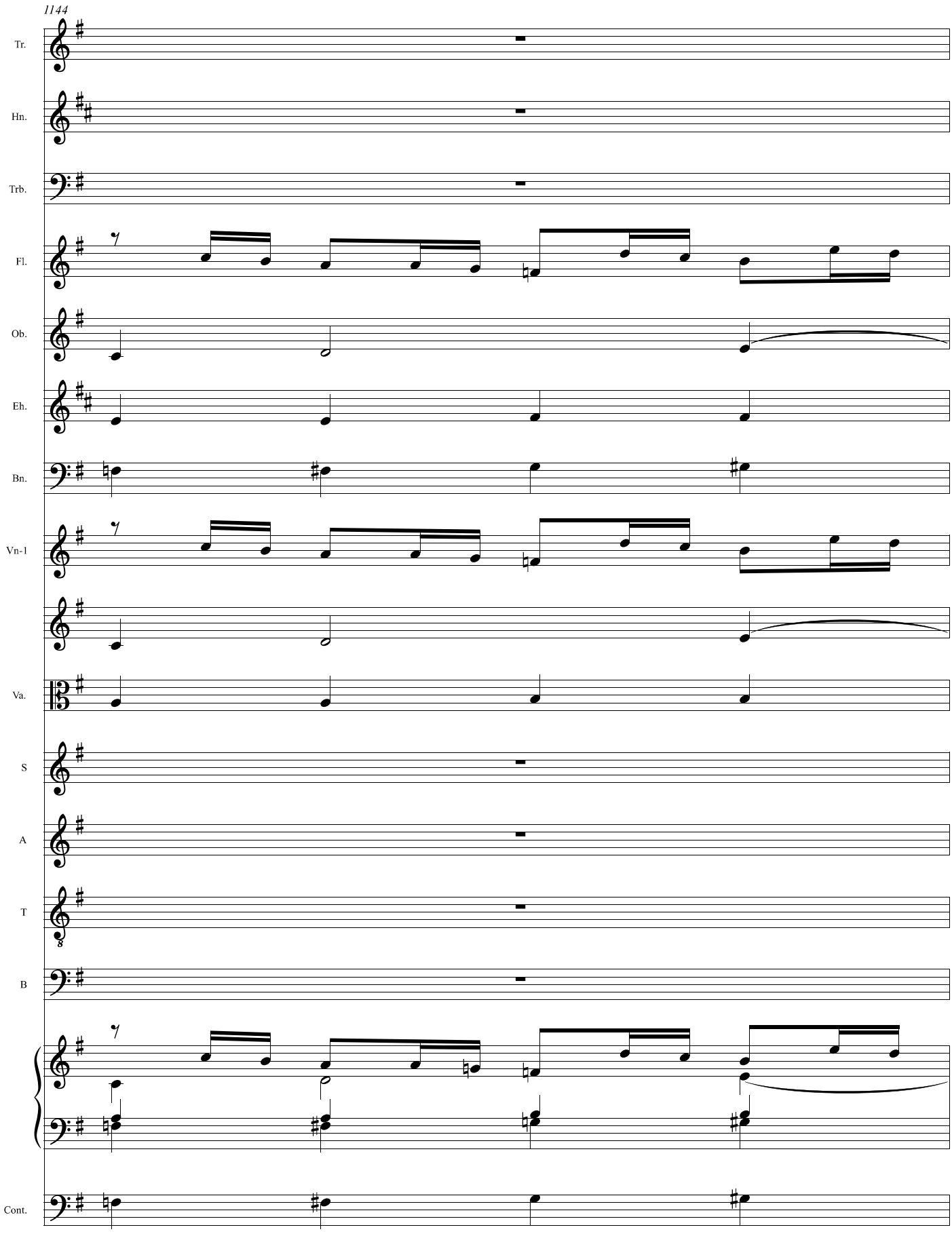
1144
Tr.
Hn.
Trb.
Fl.
Ob.
Eh.
Bn.
Vn-1
Va.
S
A
T
B
Cont.
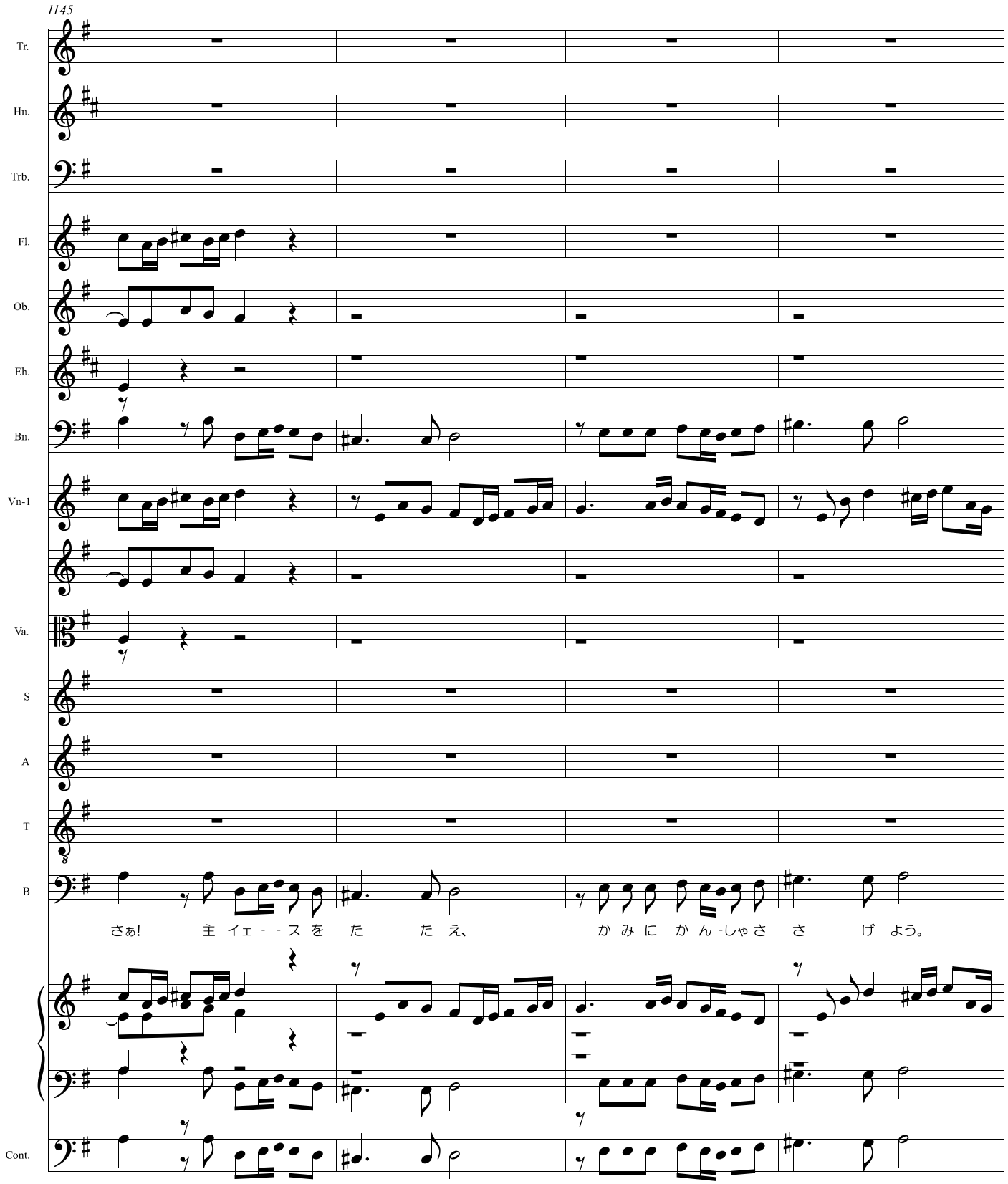
1145
Tr.
Hn.
Trb.
Fl.
Ob.
Eh.
Bn.
Vn-1
Va.
S
A
T
B
Cont.
さぁ! 主 イェ - - ス を た た え、 か み に か ん-しゃ さ さ げ よう。
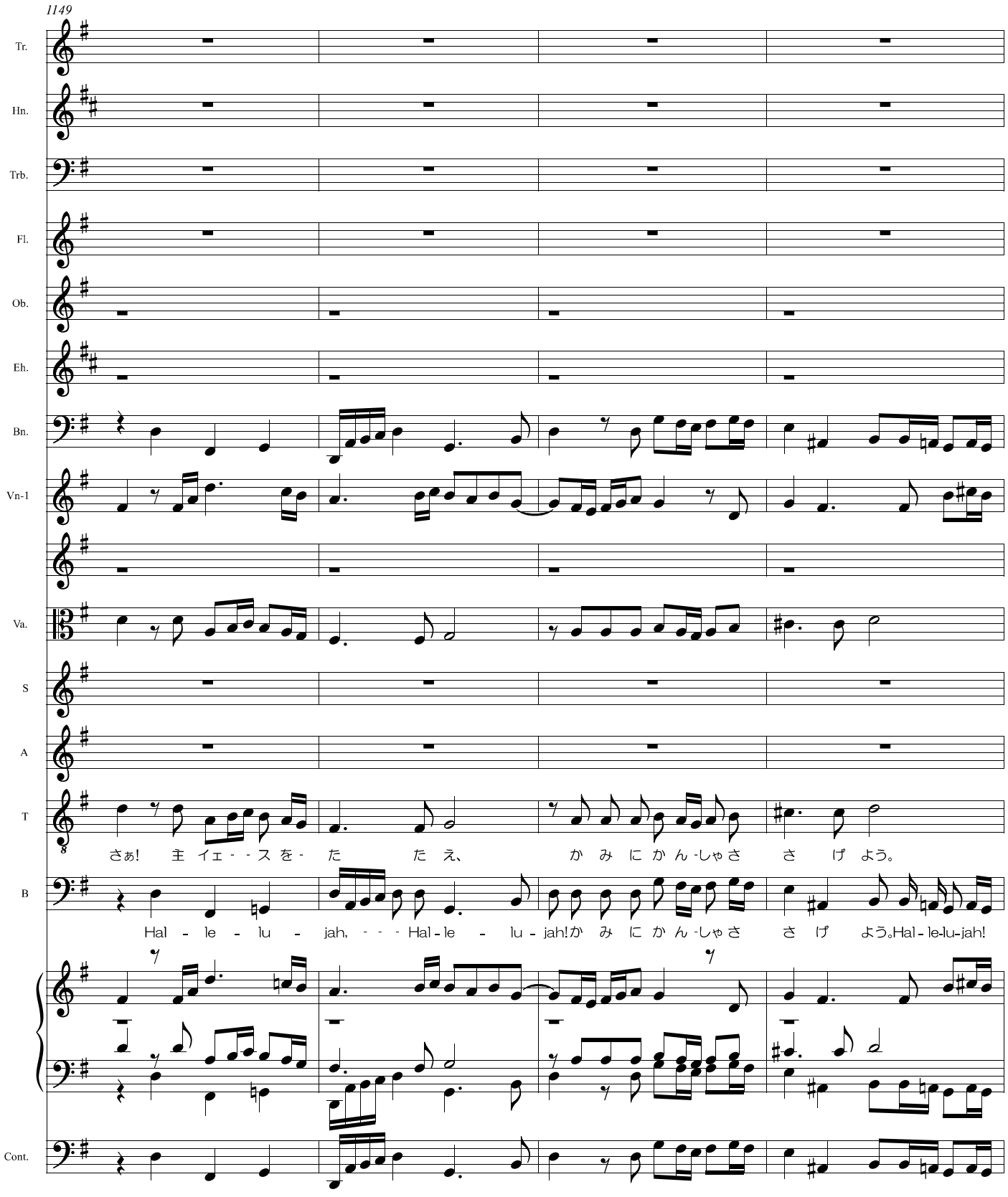
1149
Tr.
Hn.
Trb.
Fl.
Ob.
Eh.
Bn.
Vn-1
Va.
S
A
T
B
Cont.
さぁ! 主 イェ - - ス を - た た え、 か み に か ん -しゃ さ さ げ よう。
Hal - le - lu - jah, - - - Hal - le - lu - jah!か み に か ん -しゃ さ さ げ よう。Hal - le-lu-jah!
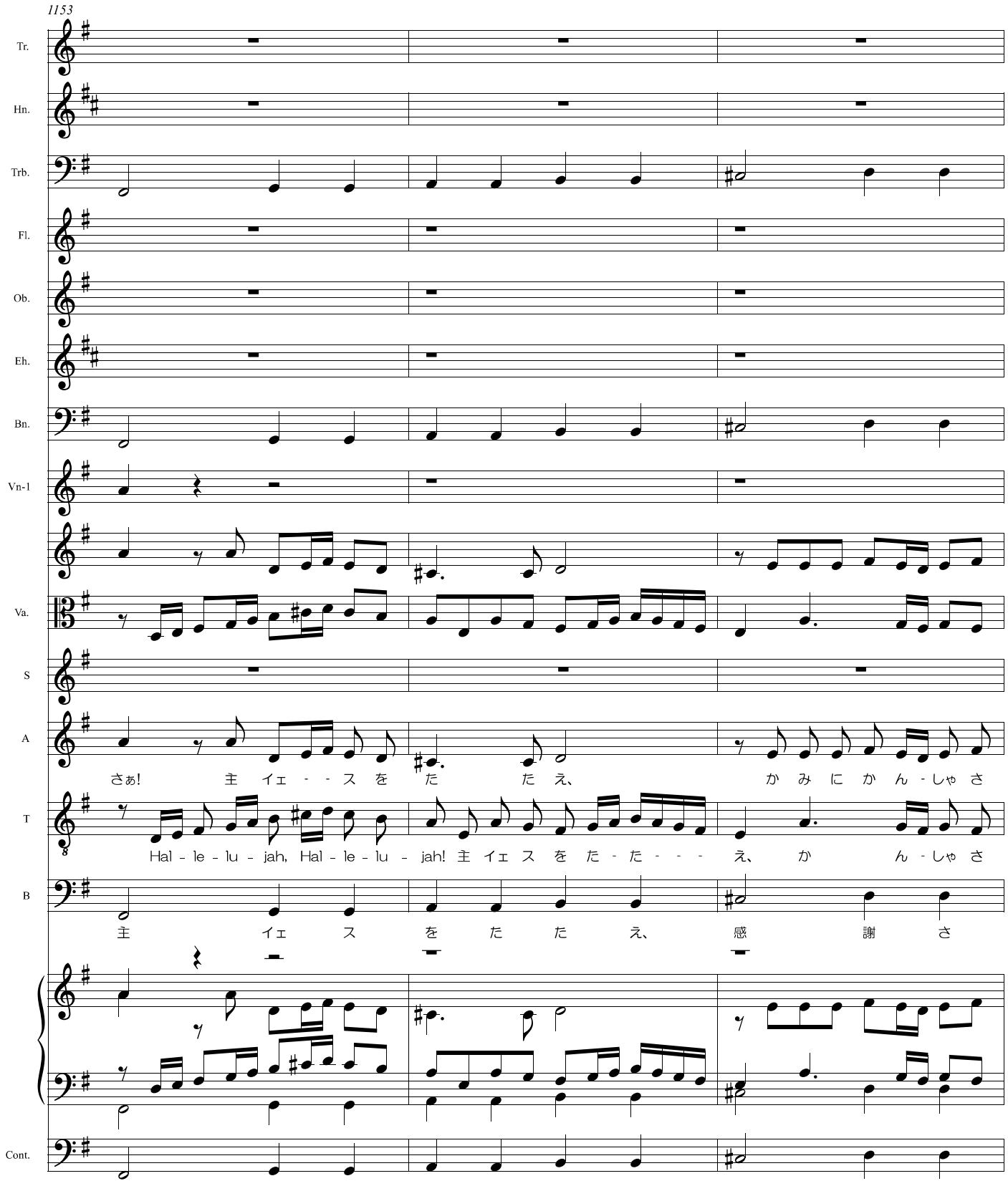
1153
Tr.
Hn.
Trb.
Fl.
Ob.
Eh.
Bn.
Vn-1
Va.
S
A
T
B
Cont.
さぁ! 主 イェ - - ス を た た え、 か み に か ん - しゃ さ
Hal - le - lu - jah, Hal - le - lu - jah! 主 イェ ス を た - た - - - え、 か ん - しゃ さ
主 イェ ス を た た え、 感 謝 さ

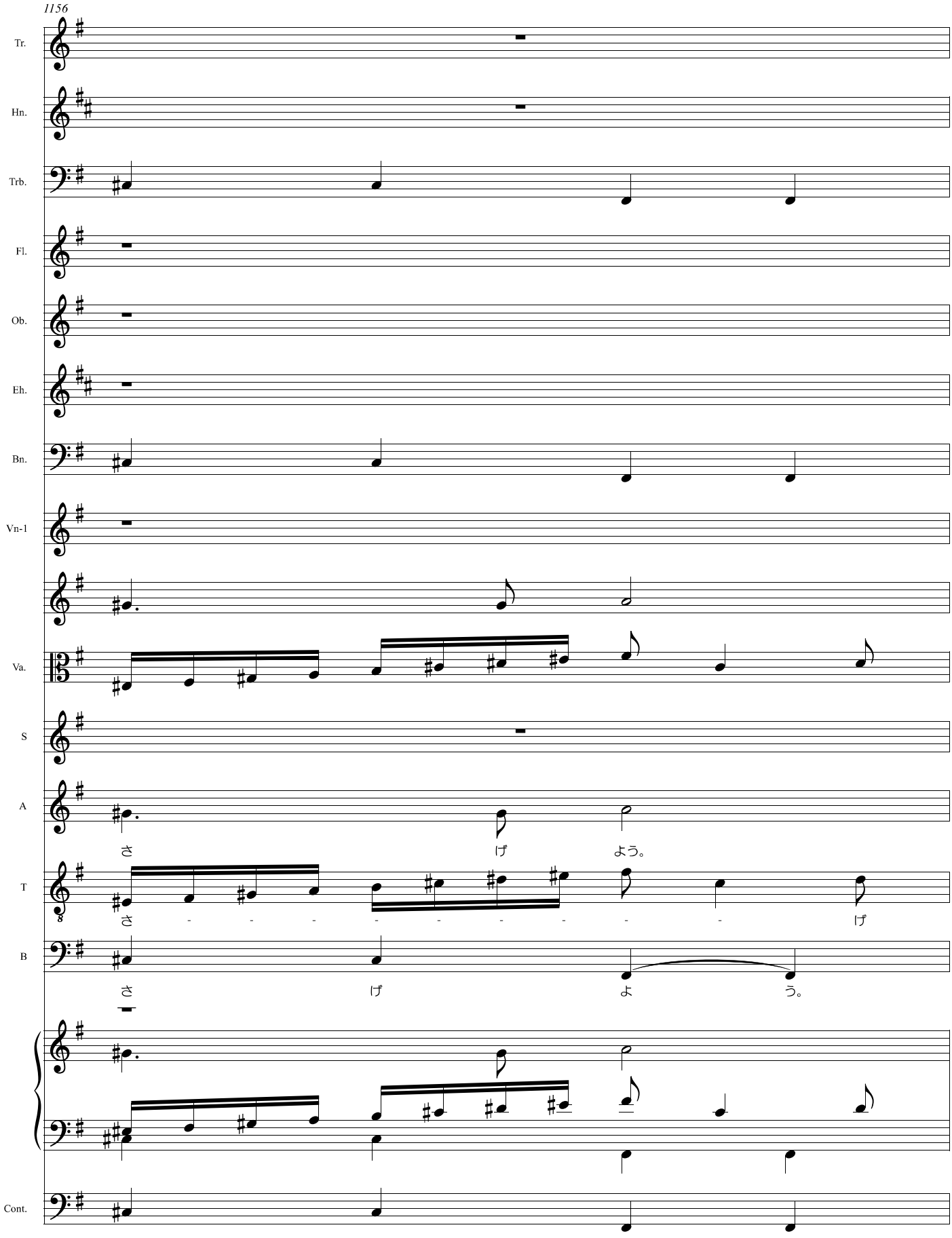
1156
Tr.
Hn.
Trb.
Fl.
Ob.
Eh.
Bn.
Vn-1
Va.
S
A
さ
げ
よう。
T
さ - - - - - - - - - げ
B
さ
げ
よ
う。
Cont.
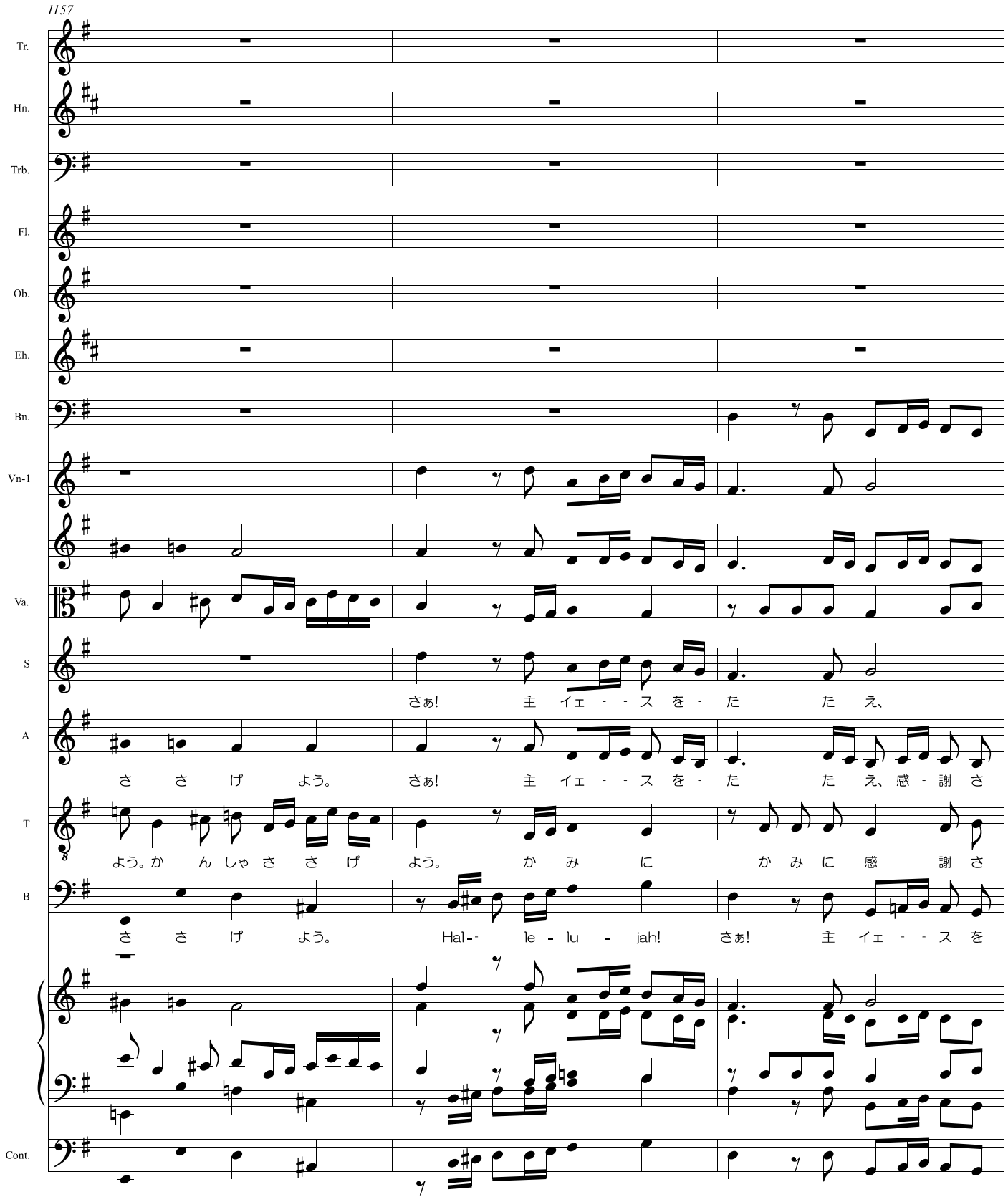
1157
Tr.
Hn.
Trb.
Fl.
Ob.
Eh.
Bn.
Vn-1
Va.
S
A
T
B
Cont.
さぁ! 主 イェ - - ス を - た た え、
さ さ げ よう。 さぁ! 主 イェ - - ス を - た た え、感 - 謝 さ
よう。か ん しゃ さ - さ - げ - よう。 か - み に か み に 感 謝 さ
さ さ げ よう。 Hal- - le - lu - jah! さぁ! 主 イェ - - ス を

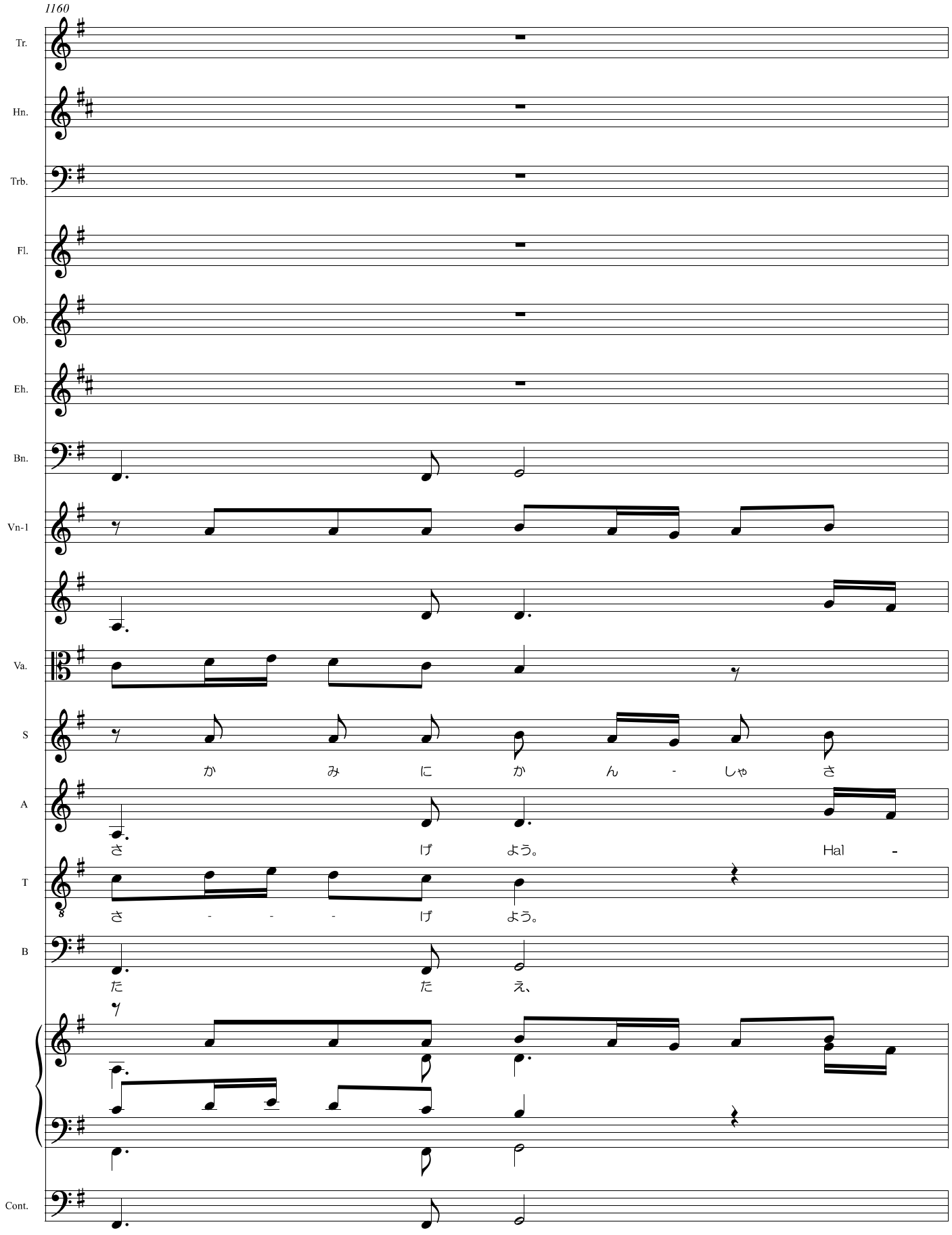
1160
Tr.
Hn.
Trb.
Fl.
Ob.
Eh.
Bn.
Vn-1
Va.
S
か み に か ん - しゃ さ
A
さ げ よう。 Hal -
T
さ - - - げ よう。
B
た た え、
Cont.
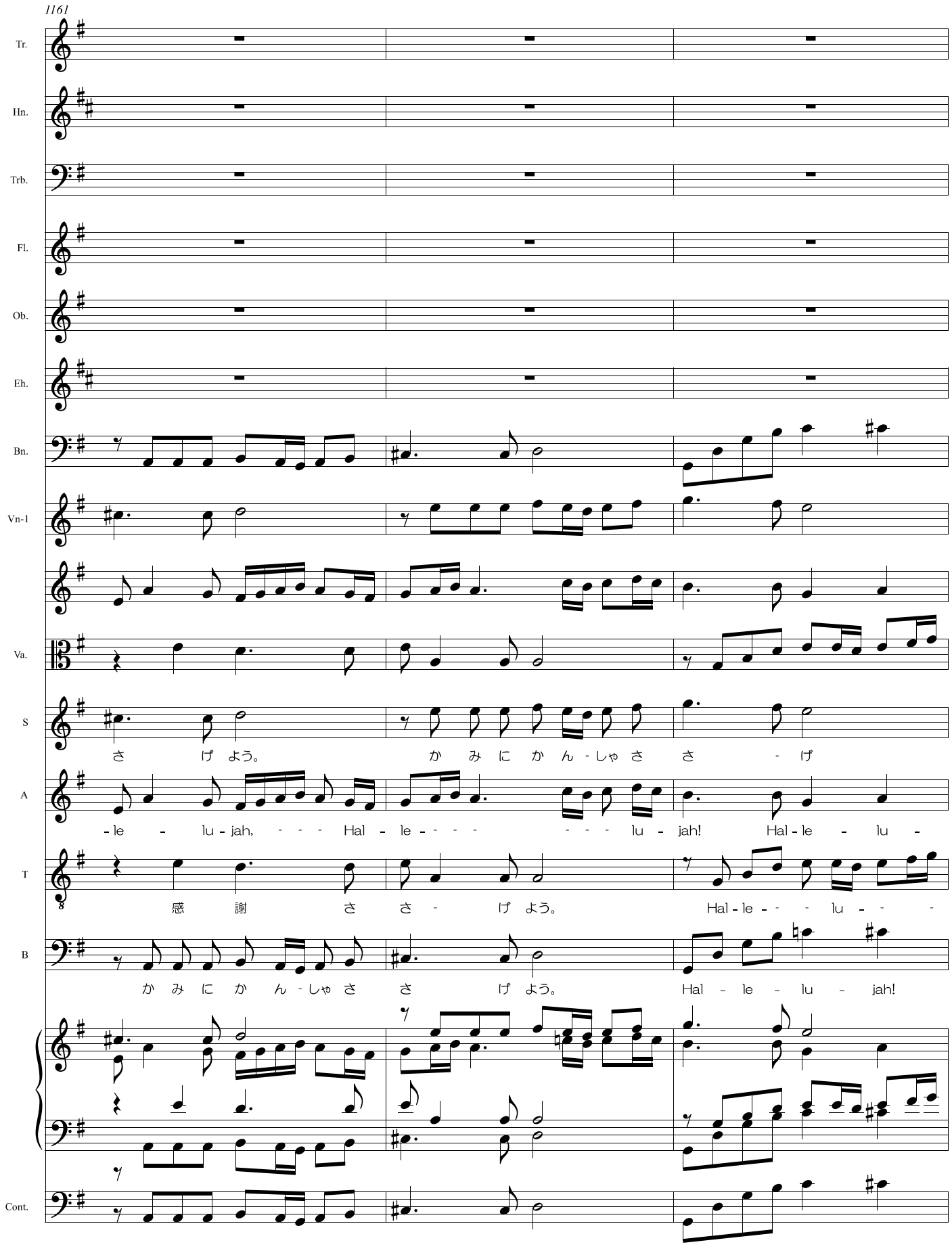
1161
Tr.
Hn.
Trb.
Fl.
Ob.
Eh.
Bn.
Vn-1
Va.
S
さ げ よう。 か み に か ん - しゃ さ さ - げ
A
- le - lu - jah, - - - Hal - le - - - - - - lu - jah! Hal - le - lu -
T
感 謝 さ さ - げ よう。 Hal - le - - - lu - - -
B
か み に か ん - しゃ さ さ げ よう。 Hal - le - lu - jah!
Cont.

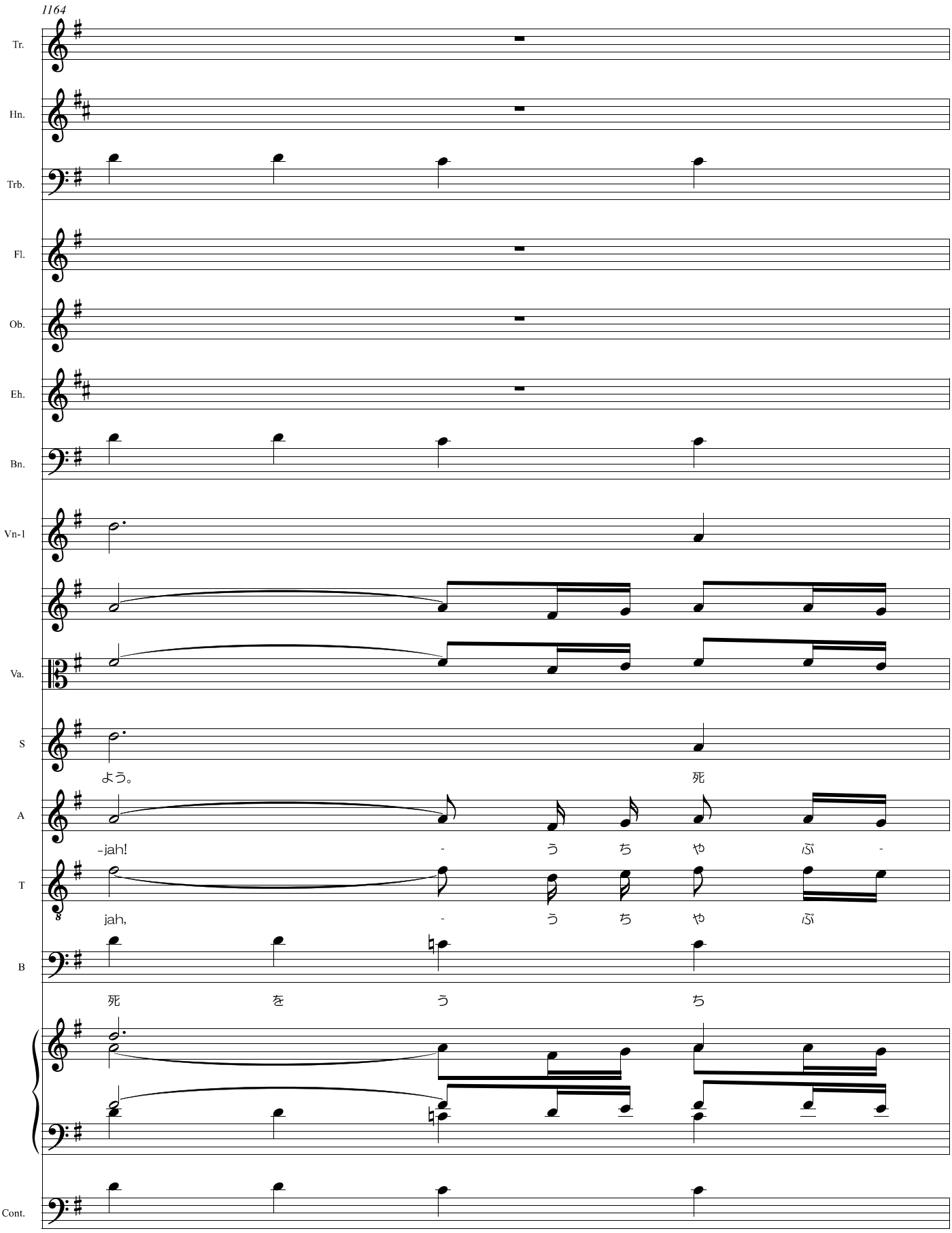
1164
Tr.
Hn.
Trb.
Fl.
Ob.
Eh.
Bn.
Vn-1
Va.
S
よう。
死
A
-jah!
-
う
ち
や
ぶ
-
T
jah,
-
う
ち
や
ぶ
B
死
を
う
ち
Cont.
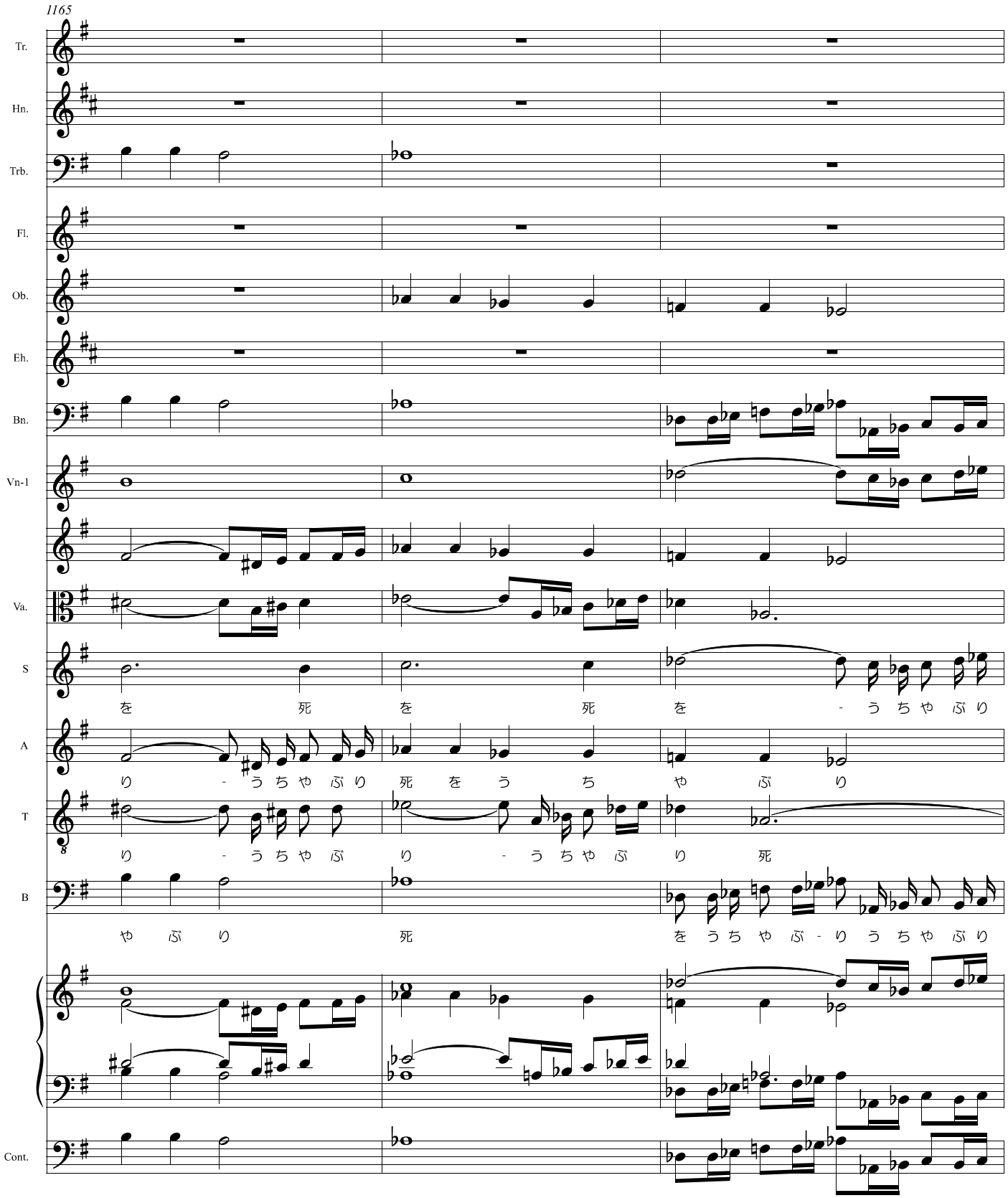
1165
Tr.
Hn.
Trb.
Fl.
Ob.
Eh.
Bn.
Vn-1
Va.
S
を 死 を 死 を - う ち や ぶ り
A
り - う ち や ぶ り 死 を う ち や ぶ り
T
り - う ち や ぶ り - う ち や ぶ り 死
B
や ぶ り 死 を う ち や ぶ - り う ち や ぶ り
Cont.

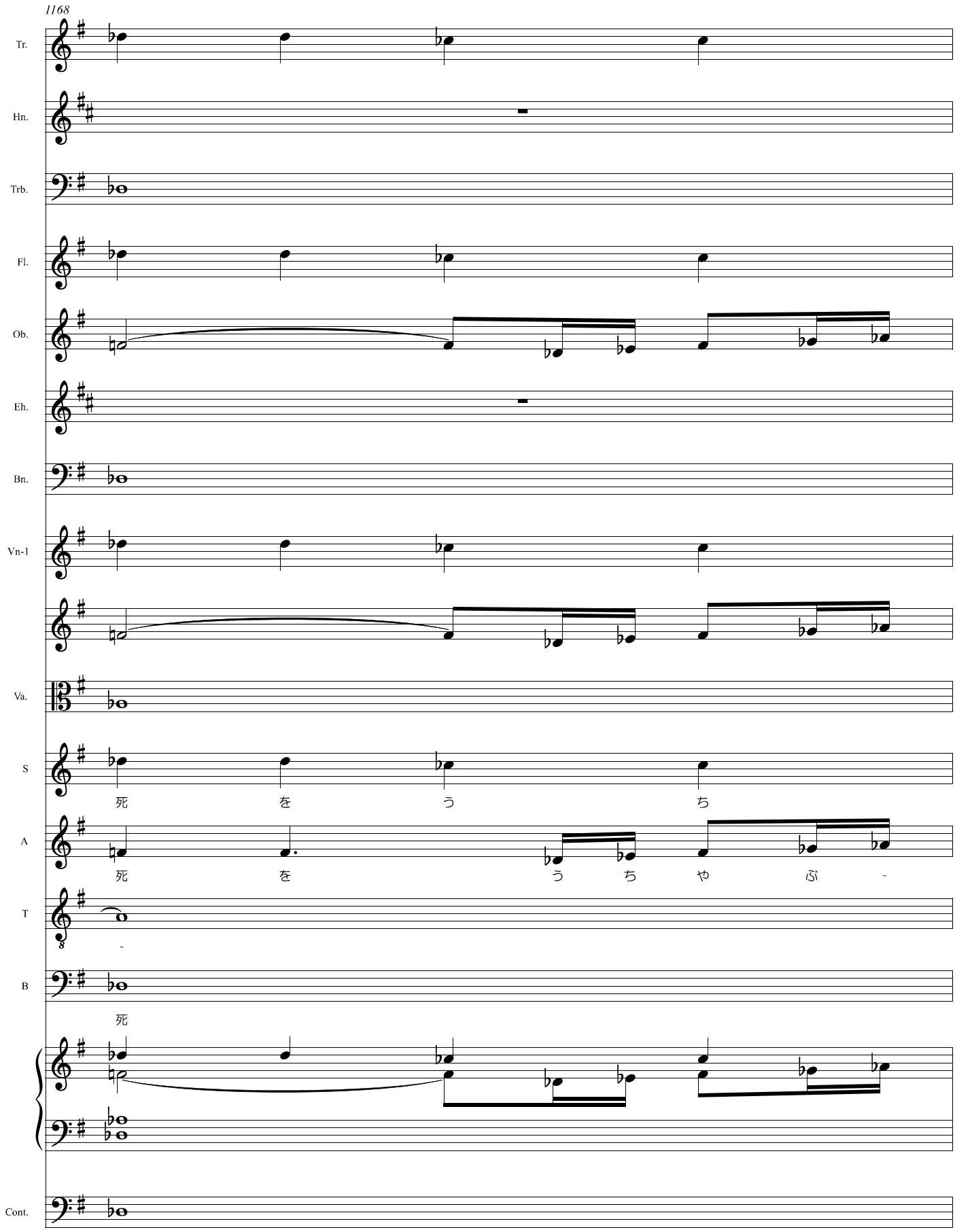
1168
Tr.
Hn.
Trb.
Fl.
Ob.
Eh.
Bn.
Vn-1
Va.
S
死 を う ち
A
死 を う ち や ぶ -
T
-
B
死
Cont.
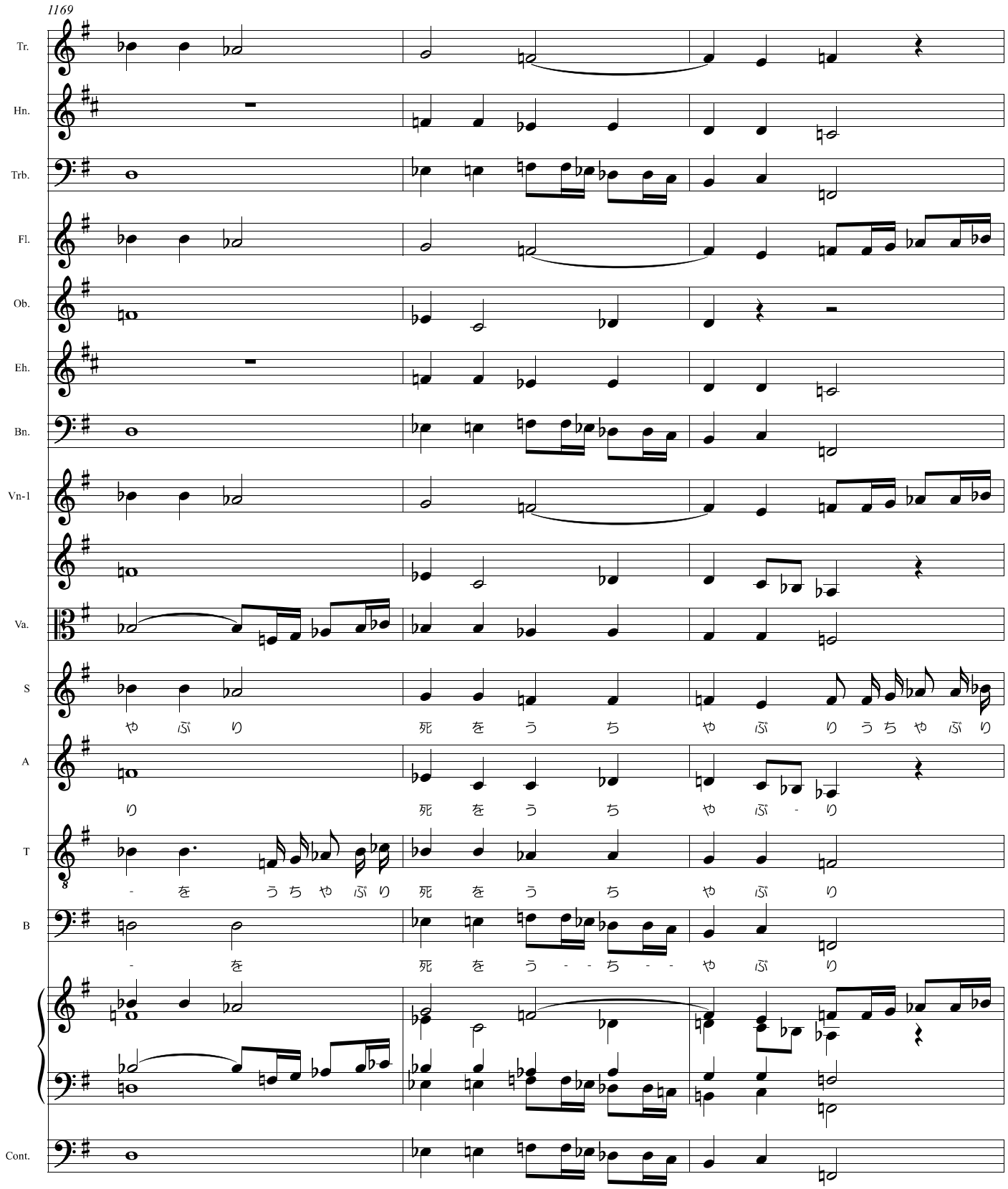
1169
Tr.
Hn.
Trb.
Fl.
Ob.
Eh.
Bn.
Vn-1
Va.
S
や ぶ り 死 を う ち や ぶ り う ち や ぶ り
A
り 死 を う ち や ぶ - り
T
- を う ち や ぶ り 死 を う ち や ぶ り
B
- を 死 を う - - ち - - や ぶ り
Cont.
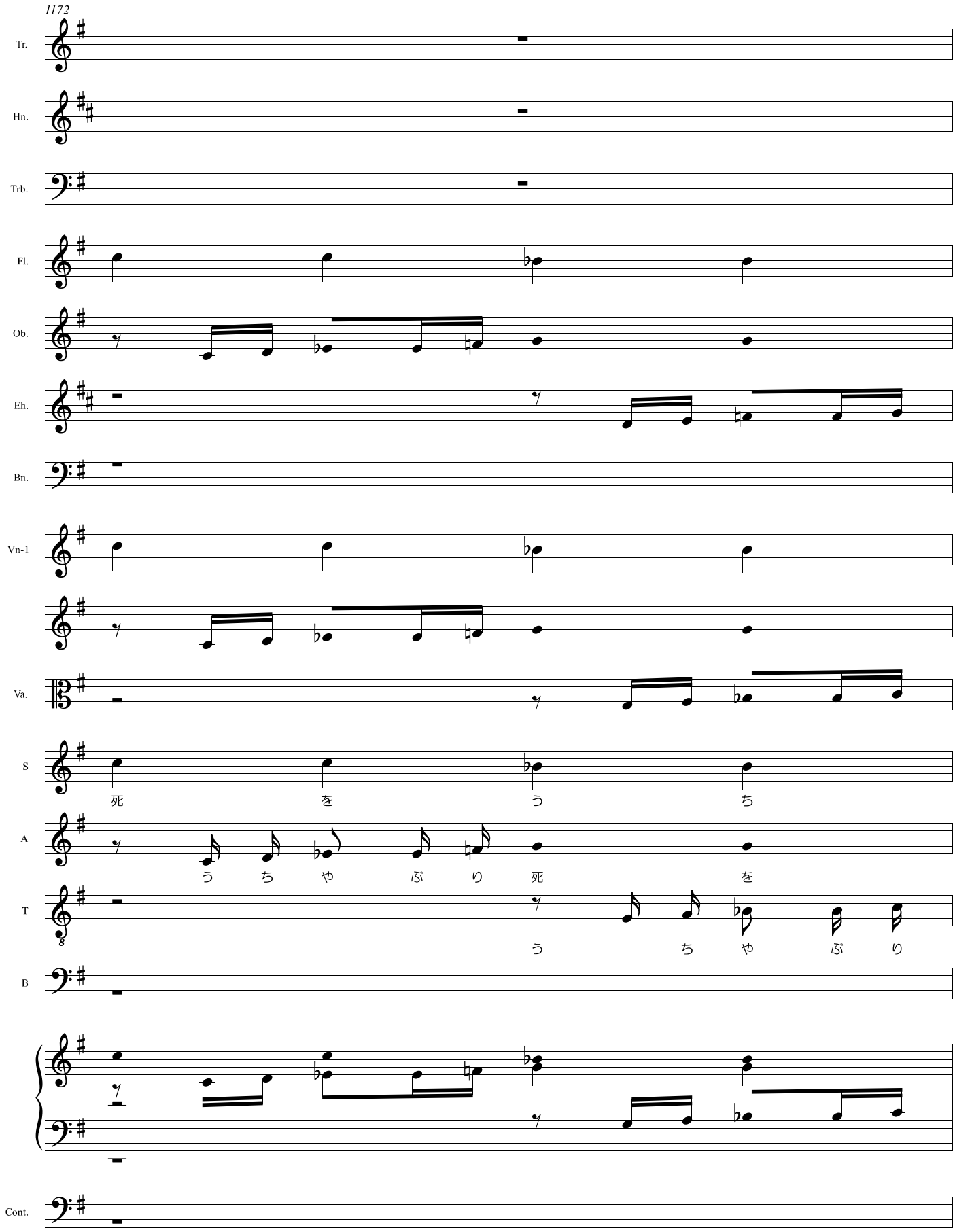
1172
Tr.
Hn.
Trb.
Fl.
Ob.
Eh.
Bn.
Vn-1
Va.
S
死 を う ち
A
う ち や ぶ り 死 を
T
う ち や ぶ り
B
Cont.
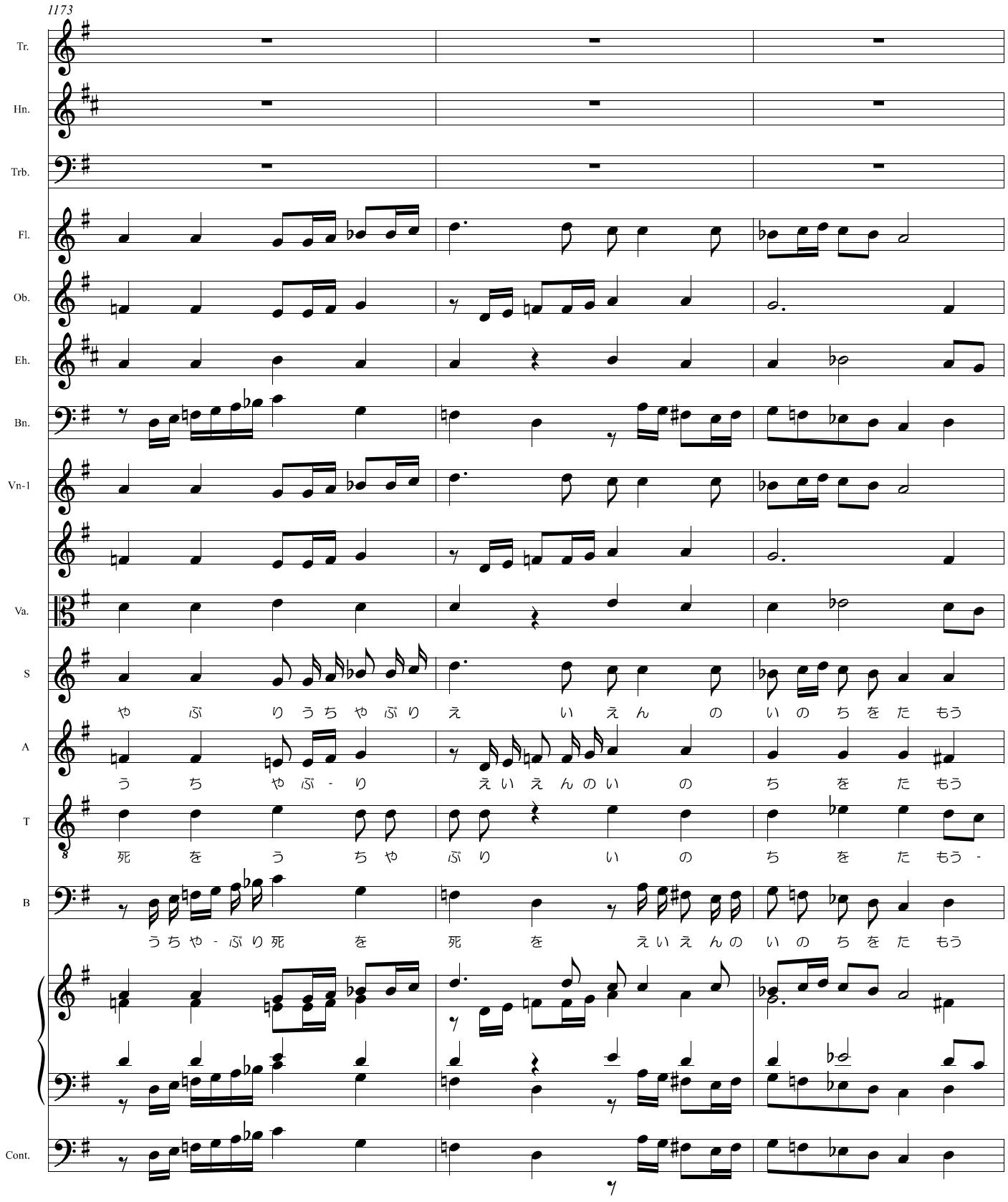
1173
Tr.
Hn.
Trb.
Fl.
Ob.
Eh.
Bn.
Vn-1
Va.
S
や ぶ り う ち や ぶ り え い え ん の い の ち を た もう
A
う ち や ぶ - り え い え ん の い の ち を た もう
T
死 を う ち や ぶ り い の ち を た もう -
B
う ち や - ぶ り 死 を 死 を え い え ん の い の ち を た もう
Cont.
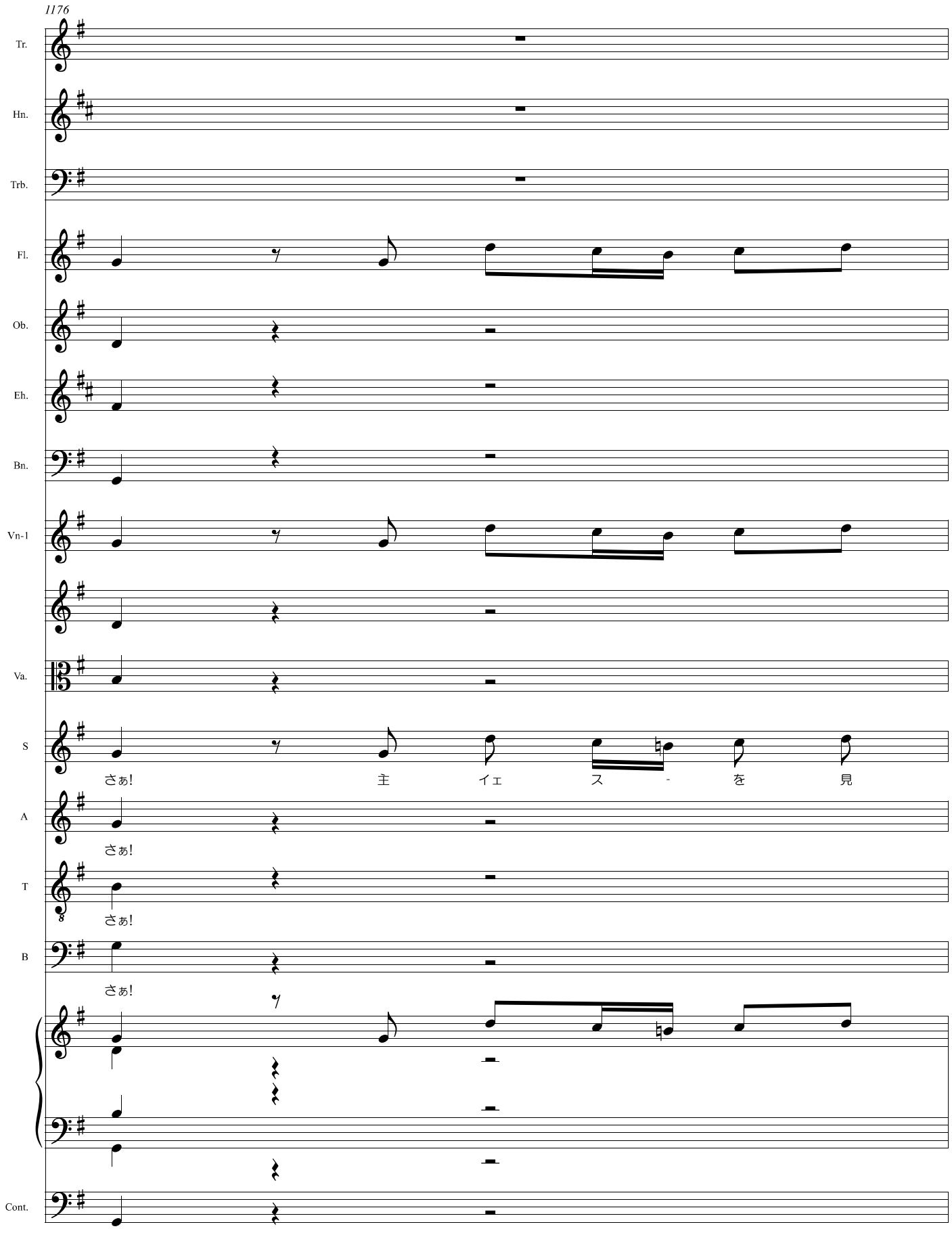
1176
Tr.
Hn.
Trb.
Fl.
Ob.
Eh.
Bn.
Vn-1
Va.
S
さぁ!
主
イェ
ス
-
を
見
A
さぁ!
T
さぁ!
B
さぁ!
Cont.
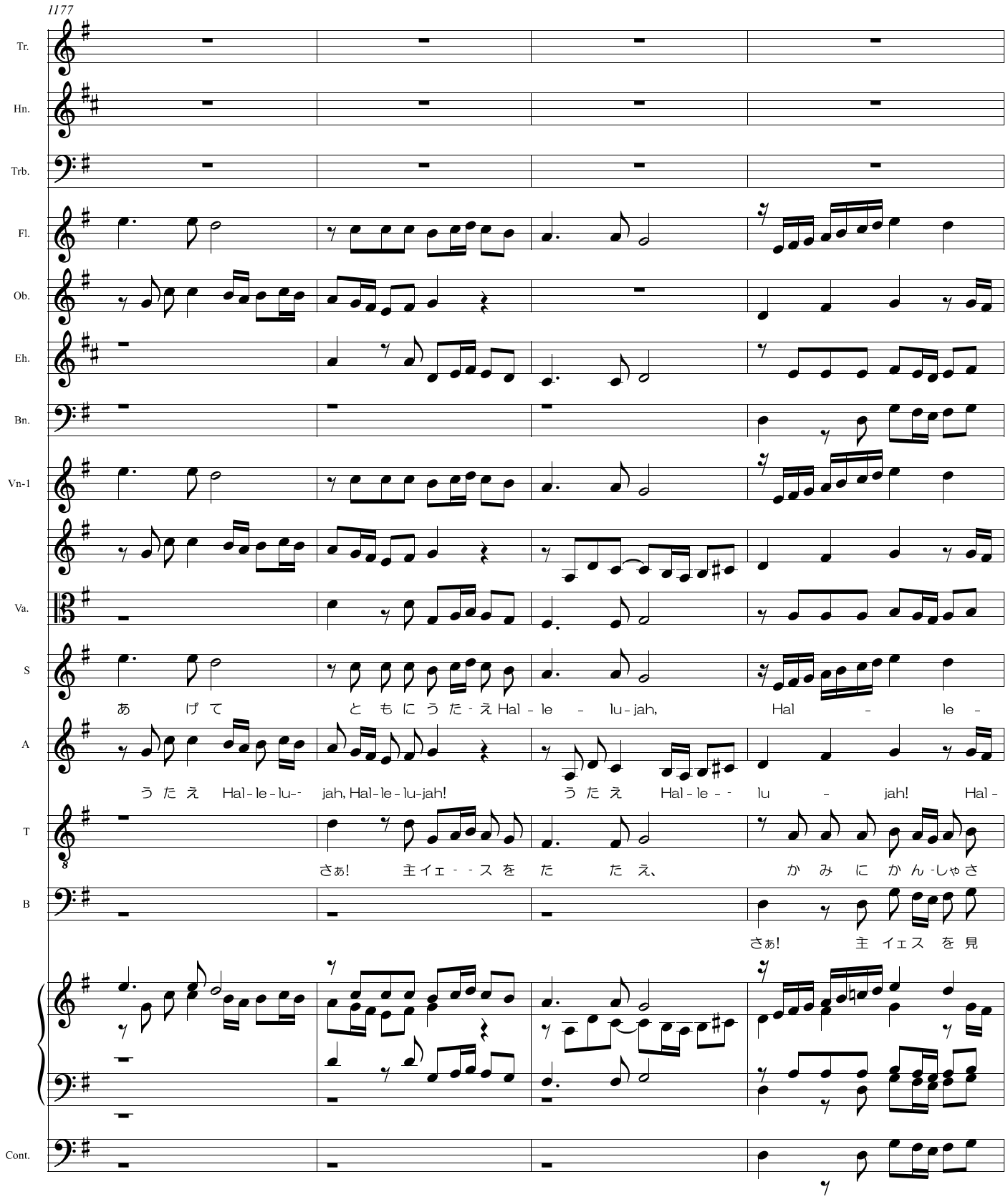
1177
Tr.
Hn.
Trb.
Fl.
Ob.
Eh.
Bn.
Vn-1
Va.
S
あ げ て と も に う た - え Hal - le - lu - jah, Hal - le -
A
う た え Hal - le - lu - jah, Hal - le - lu - jah! う た え Hal - le - - lu - jah! Hal -
T
さぁ! 主イェ - - ス を た た え、 か み に か ん - しゃ さ
B
さぁ! 主 イェス を 見
Cont.
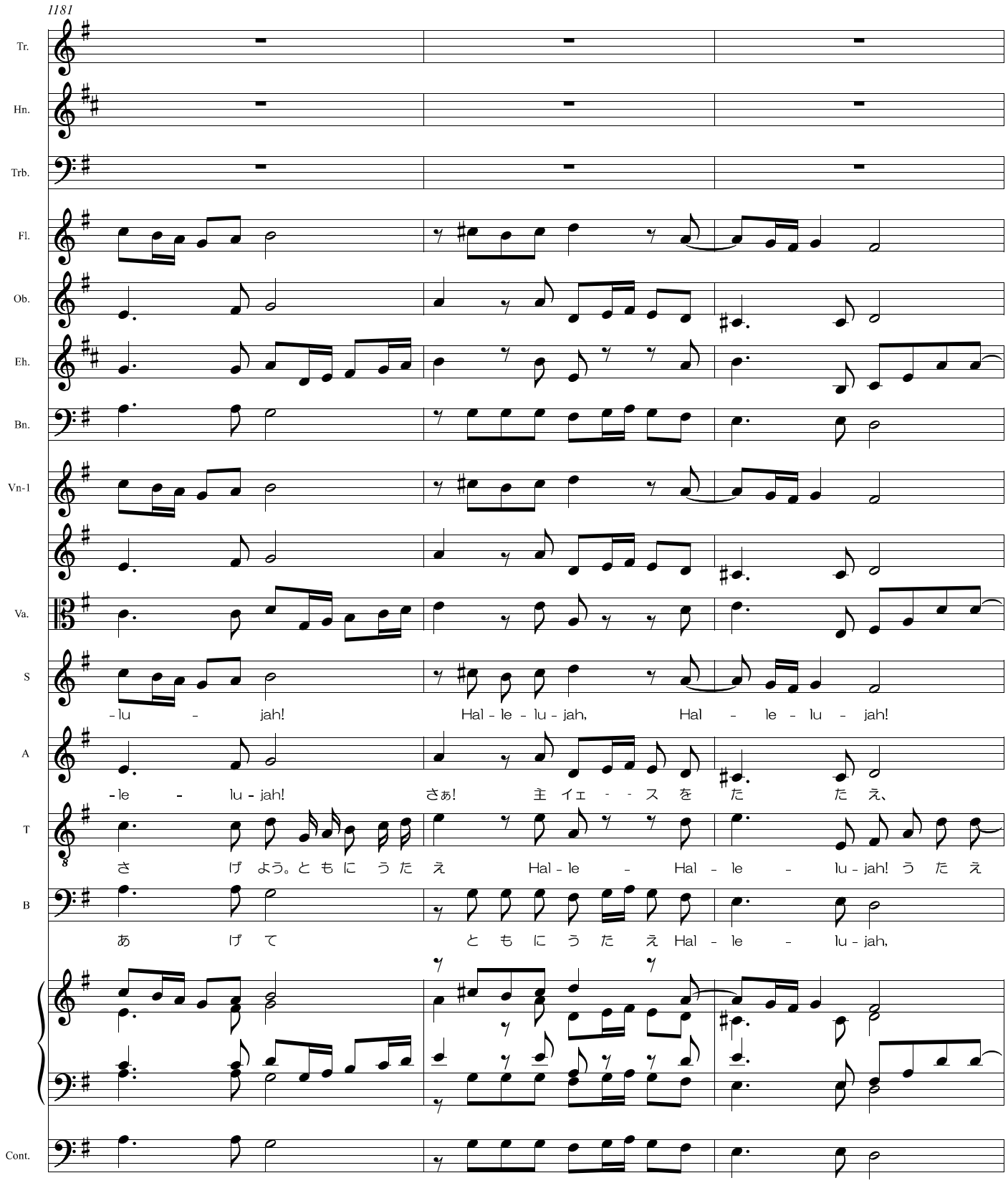
1181
Tr.
Hn.
Trb.
Fl.
Ob.
Eh.
Bn.
Vn-1
Va.
S
A
T
B
Cont.
-lu - jah! Hal - le - lu - jah, Hal - le - lu - jah!
-le - lu - jah! さぁ! 主 イェ - - ス を た た え、
さ げ よう。と も に う た え Hal - le - Hal - le - lu - jah! う た え
あ げ て と も に う た え Hal - le - lu - jah,
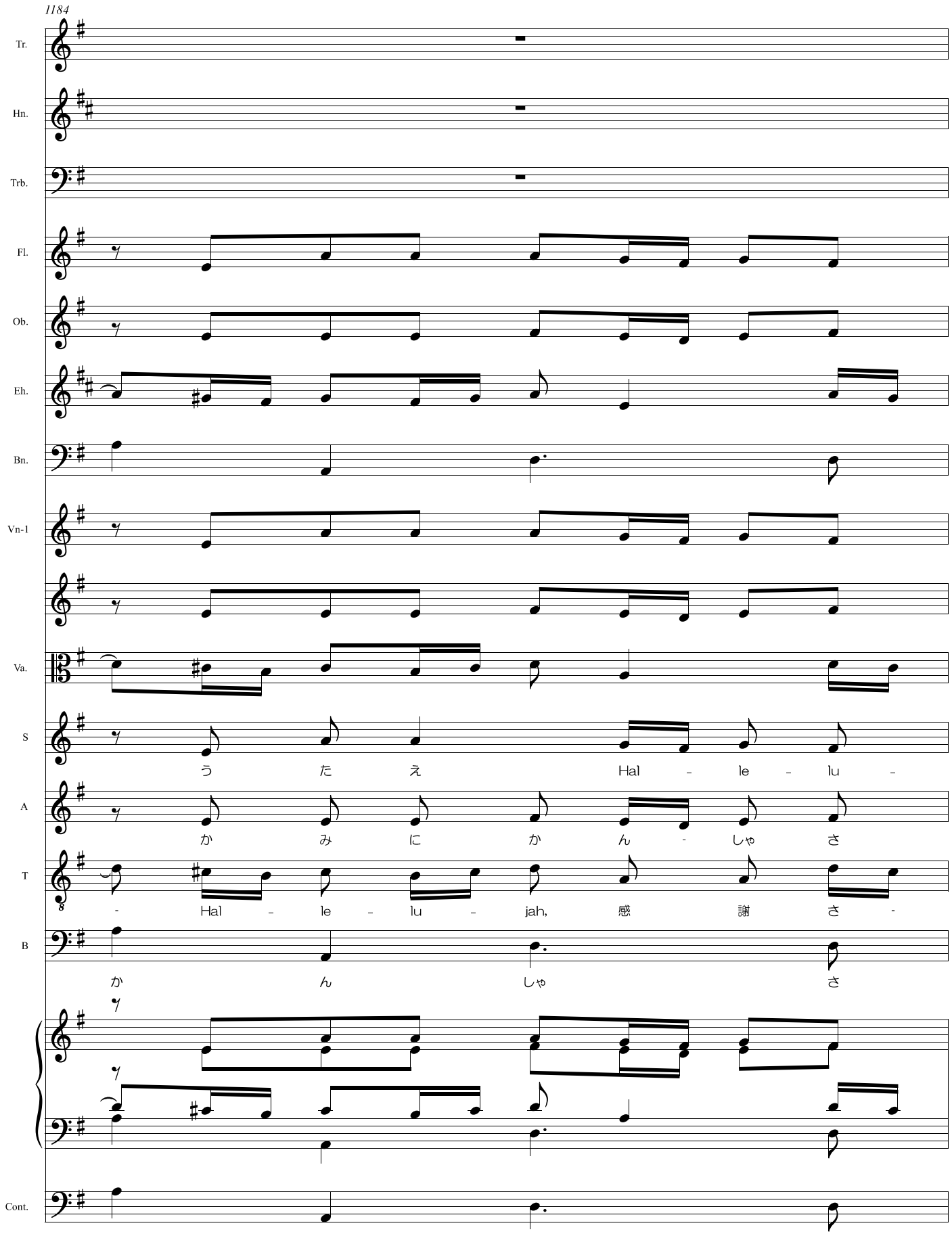
1184
Tr.
Hn.
Trb.
Fl.
Ob.
Eh.
Bn.
Vn-1
Va.
S
う た え Hal - le - lu -
A
か み に か ん - しゃ さ
T
- Hal - le - lu - jah, 感 謝 さ -
B
か ん しゃ さ
Cont.
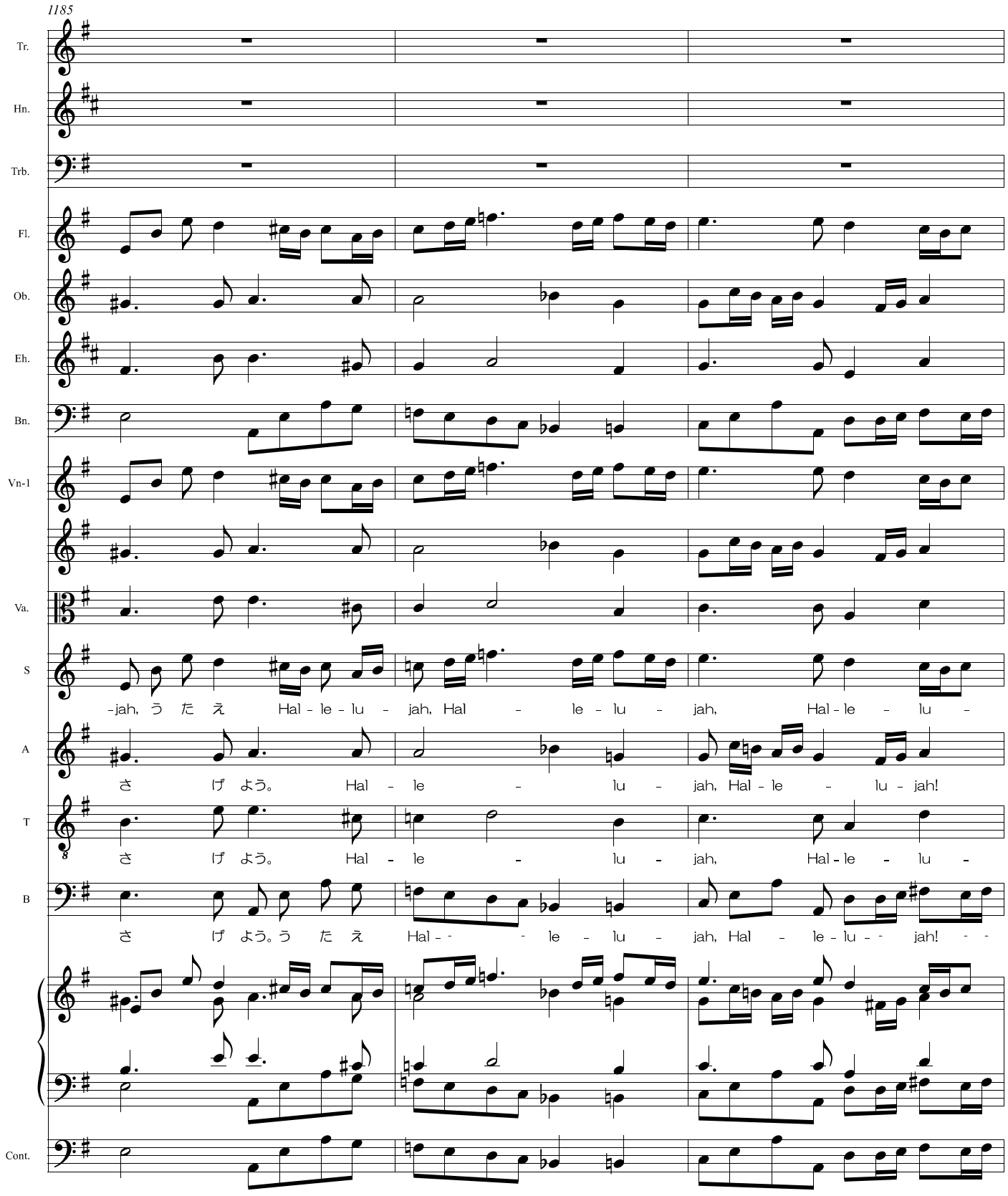
1185
Tr.
Hn.
Trb.
Fl.
Ob.
Eh.
Bn.
Vn-1
Va.
S
-jah, う た え Hal - le - lu - jah, Hal - le - lu - jah, Hal - le - lu -
A
さ げ よう。 Hal - le - lu - jah, Hal - le - lu - jah!
T
さ げ よう。 Hal - le - lu - jah, Hal - le - lu -
B
さ げ よう。う た え Hal - - - le - lu - jah, Hal - le - lu - - jah! - -
Cont.
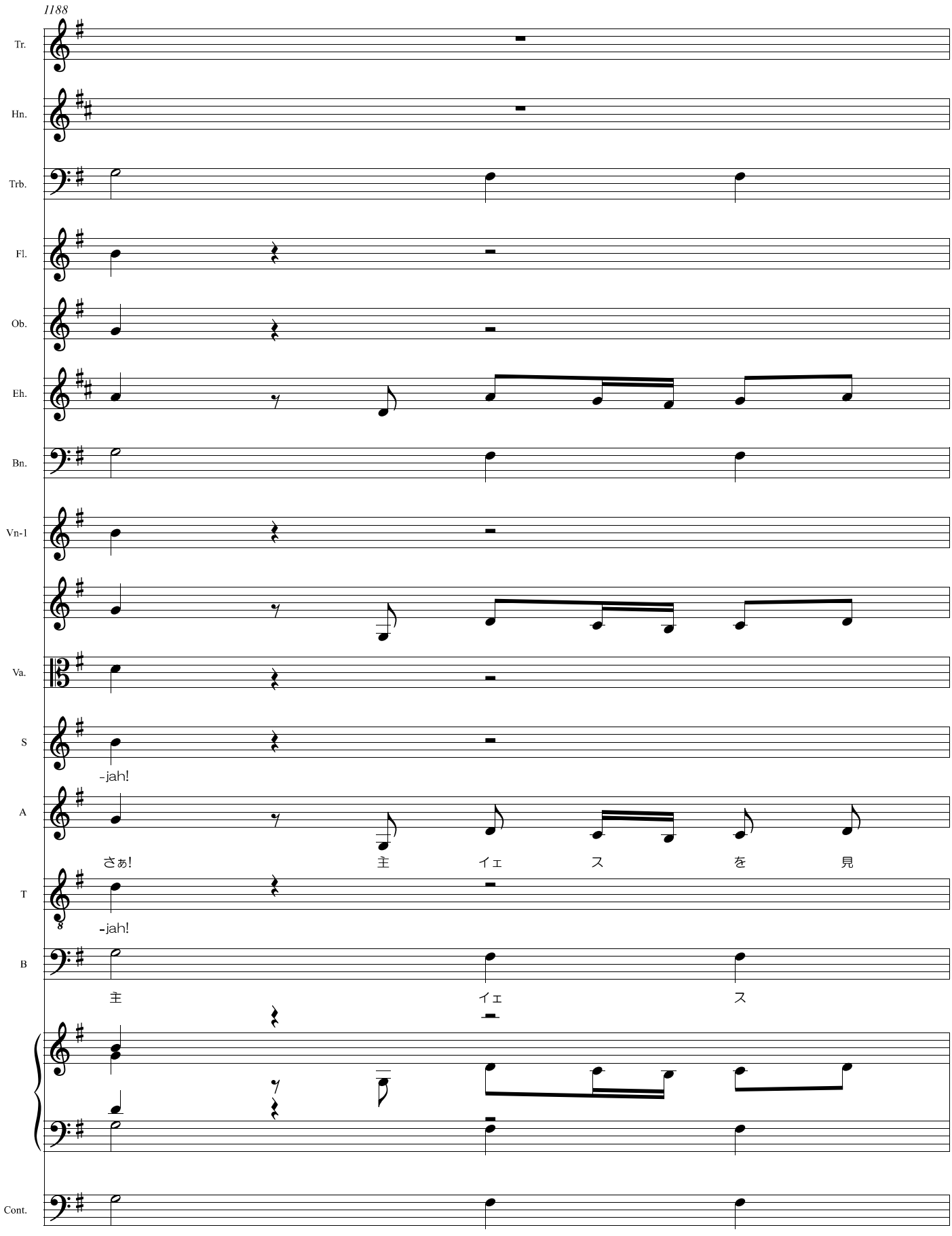
1188
Tr.
Hn.
Trb.
Fl.
Ob.
Eh.
Bn.
Vn-1
Va.
S
-jah!
A
さぁ!
主
イェ
ス
を
見
T
-jah!
B
主
イェ
ス
Cont.
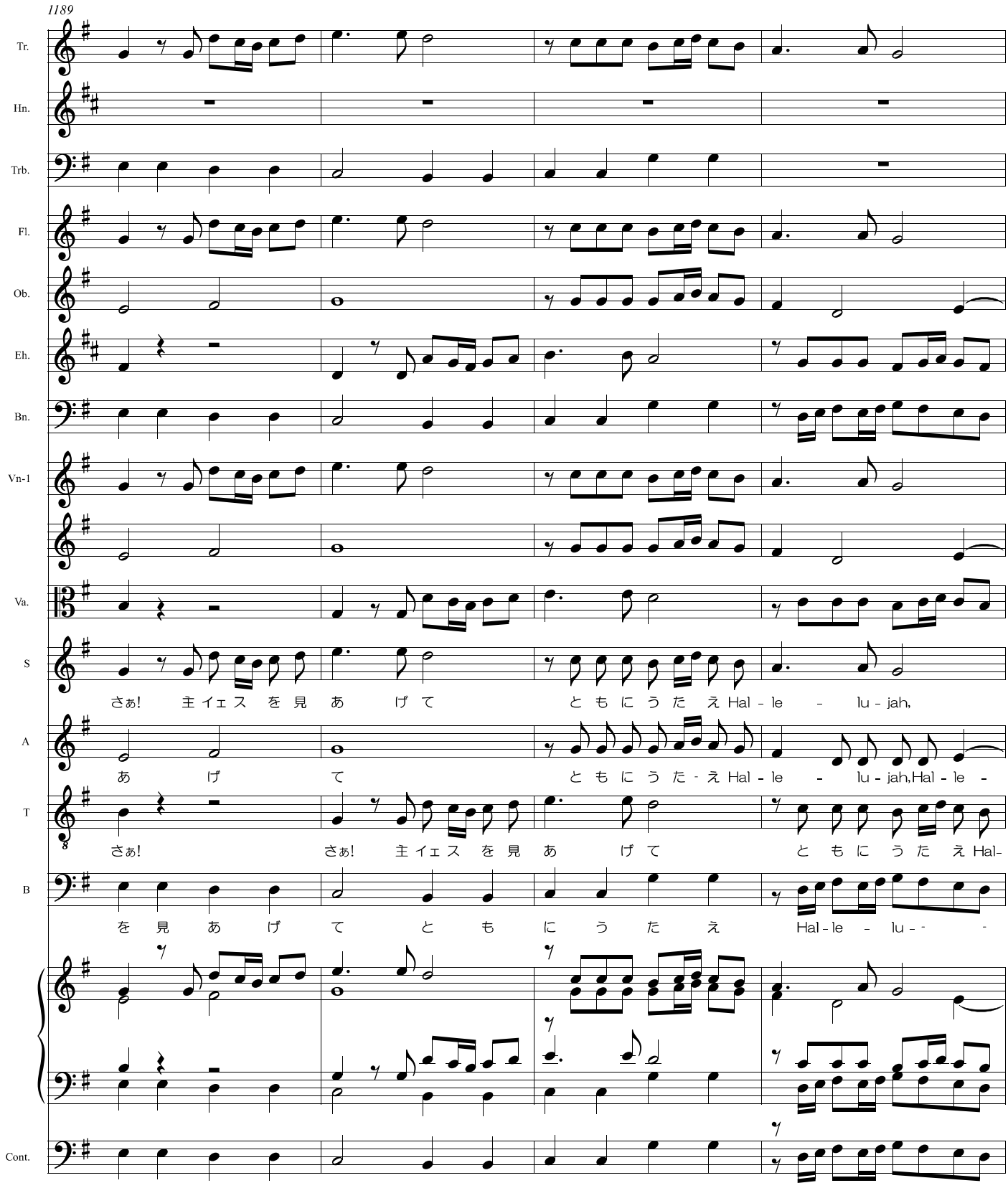
1189
Tr.
Hn.
Trb.
Fl.
Ob.
Eh.
Bn.
Vn-1
Va.
S
さぁ! 主イェス を 見 あ げ て と も に う た え Hal - le - lu - jah,
A
あ げ て と も に う た え Hal - le - lu - jah,Hal - le -
T
さぁ! さぁ! 主イェス を 見 あ げ て と も に う た え Hal-
B
を 見 あ げ て と も に う た え Hal - le - lu - -
Cont.
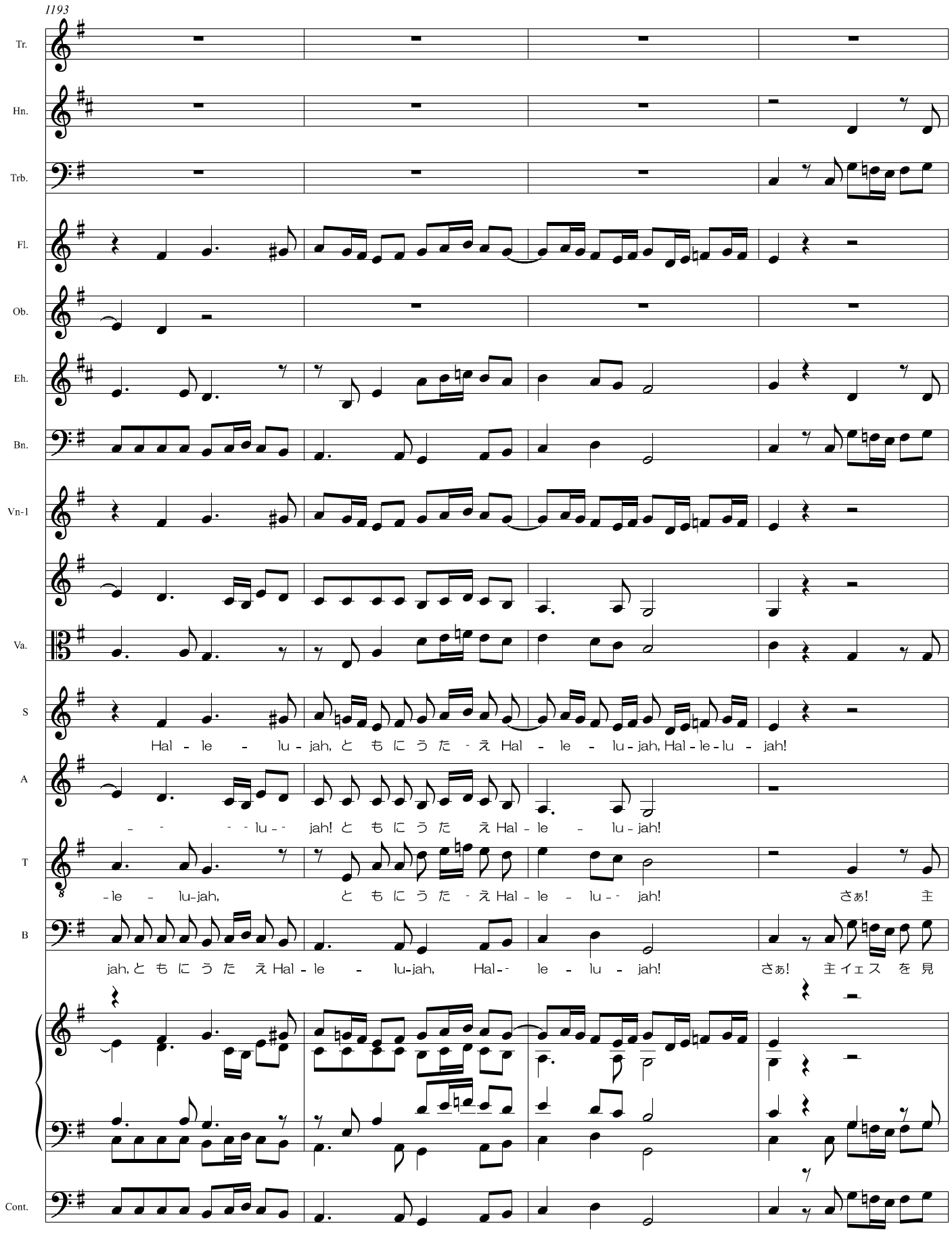
1193
Tr.
Hn.
Trb.
Fl.
Ob.
Eh.
Bn.
Vn-1
Va.
S
Hal - le - lu - jah, と も に う た え Hal - le - lu - jah, Hal - le - lu - jah!
A
- - - - lu - - jah! と も に う た え Hal - le - lu - jah!
T
- le - lu - jah, と も に う た え Hal - le - lu - - jah! さぁ! 主
B
jah, と も に う た え Hal - le - lu - jah, Hal - - le - lu - jah! さぁ! 主 イ エ ス を 見
Cont.
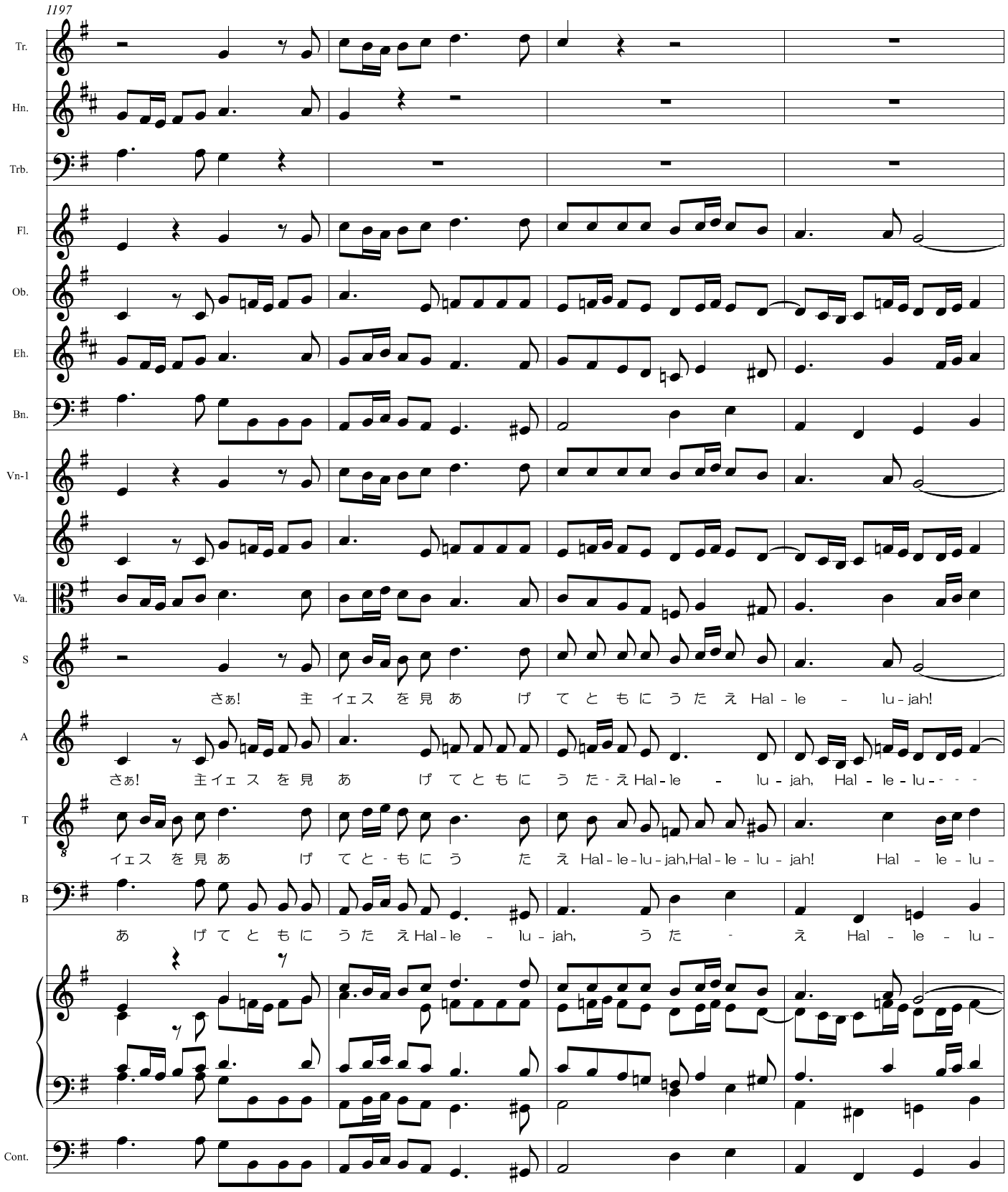
1197
Tr.
Hn.
Trb.
Fl.
Ob.
Eh.
Bn.
Vn-1
Va.
S
さぁ! 主 イェス を 見 あ げ て と も に う た え Hal - le - lu - jah!
A
さぁ! 主イェ ス を 見 あ げ て と も に う た - え Hal - le - lu - jah, Hal - le - lu - - - -
T
イェス を 見 あ げ て と - も に う た え Hal - le - lu - jah,Hal - le - lu - jah! Hal - le - lu -
B
あ げ て と も に う た えHal - le - lu - jah, う た - え Hal - le - lu -
Cont.
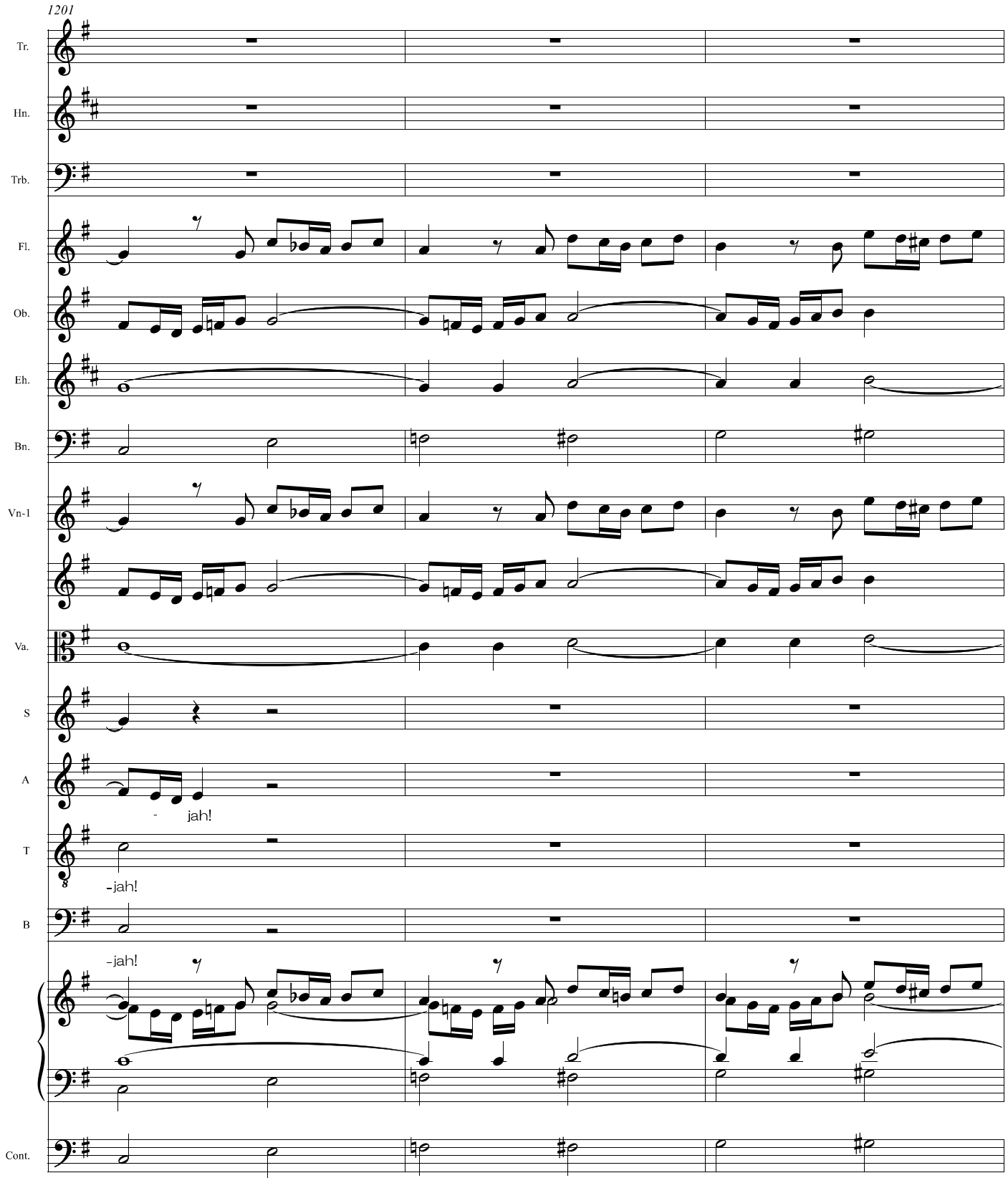
1201
Tr.
Hn.
Trb.
Fl.
Ob.
Eh.
Bn.
Vn-1
Va.
S
A
jah!
T
-jah!
B
-jah!
Cont.
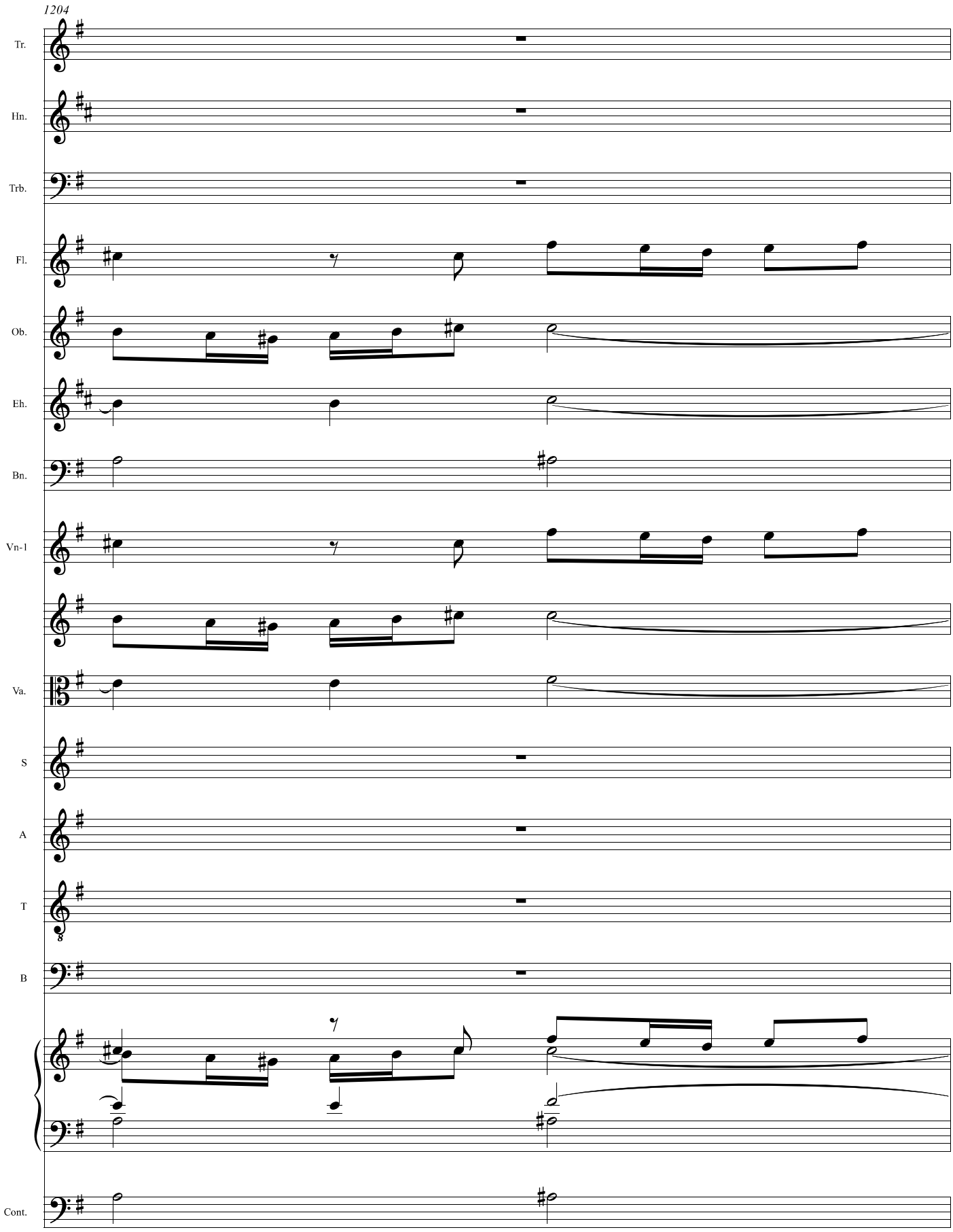
1204
Tr.
Hn.
Trb.
Fl.
Ob.
Eh.
Bn.
Vn-1
Va.
S
A
T
B
Cont.
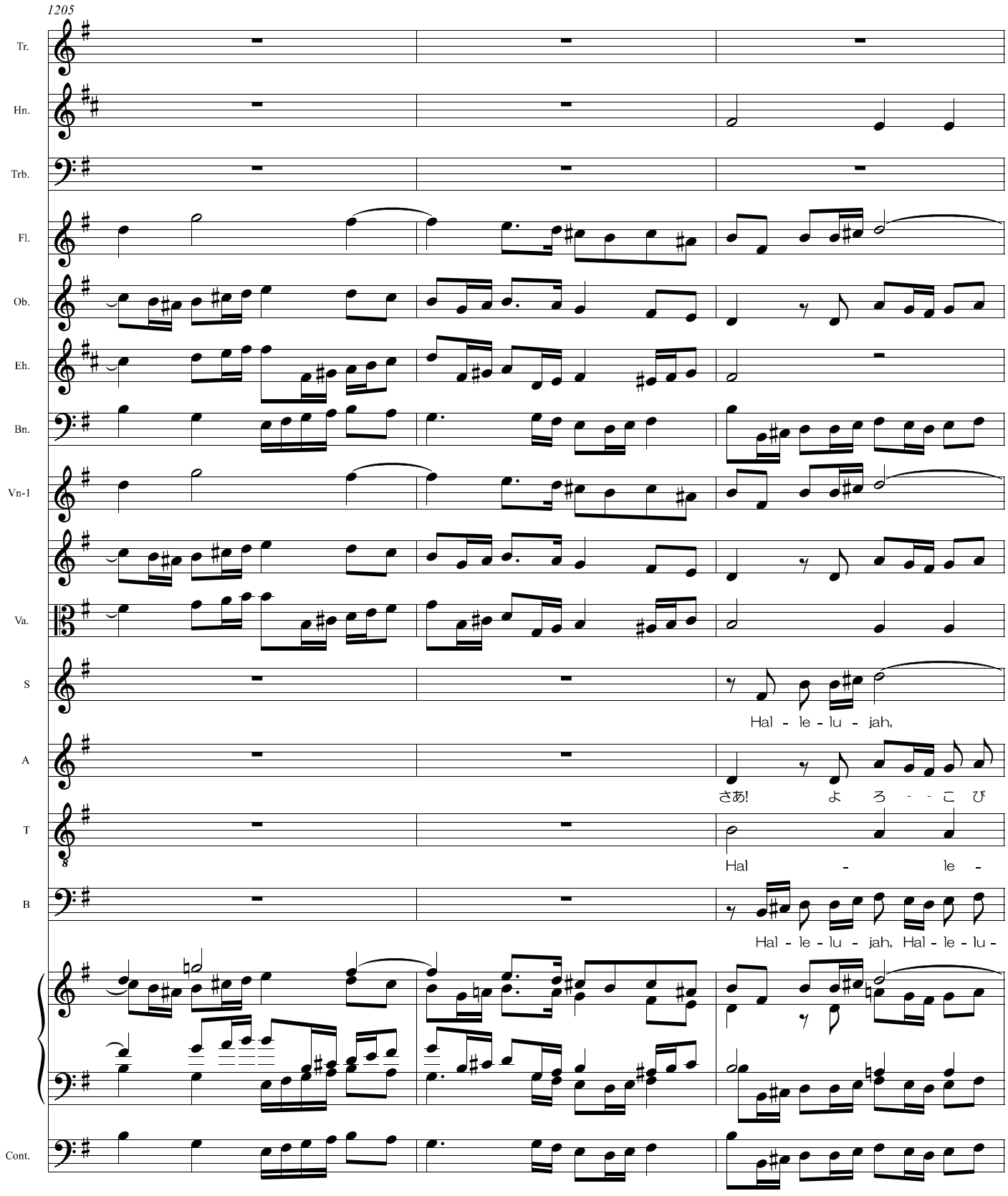
1205
Tr.
Hn.
Trb.
Fl.
Ob.
Eh.
Bn.
Vn-1
Va.
S
Hal - le - lu - jah,
A
さあ! よ ろ - - こ び
T
Hal - le -
B
Hal - le - lu - jah, Hal - le - lu -
Cont.

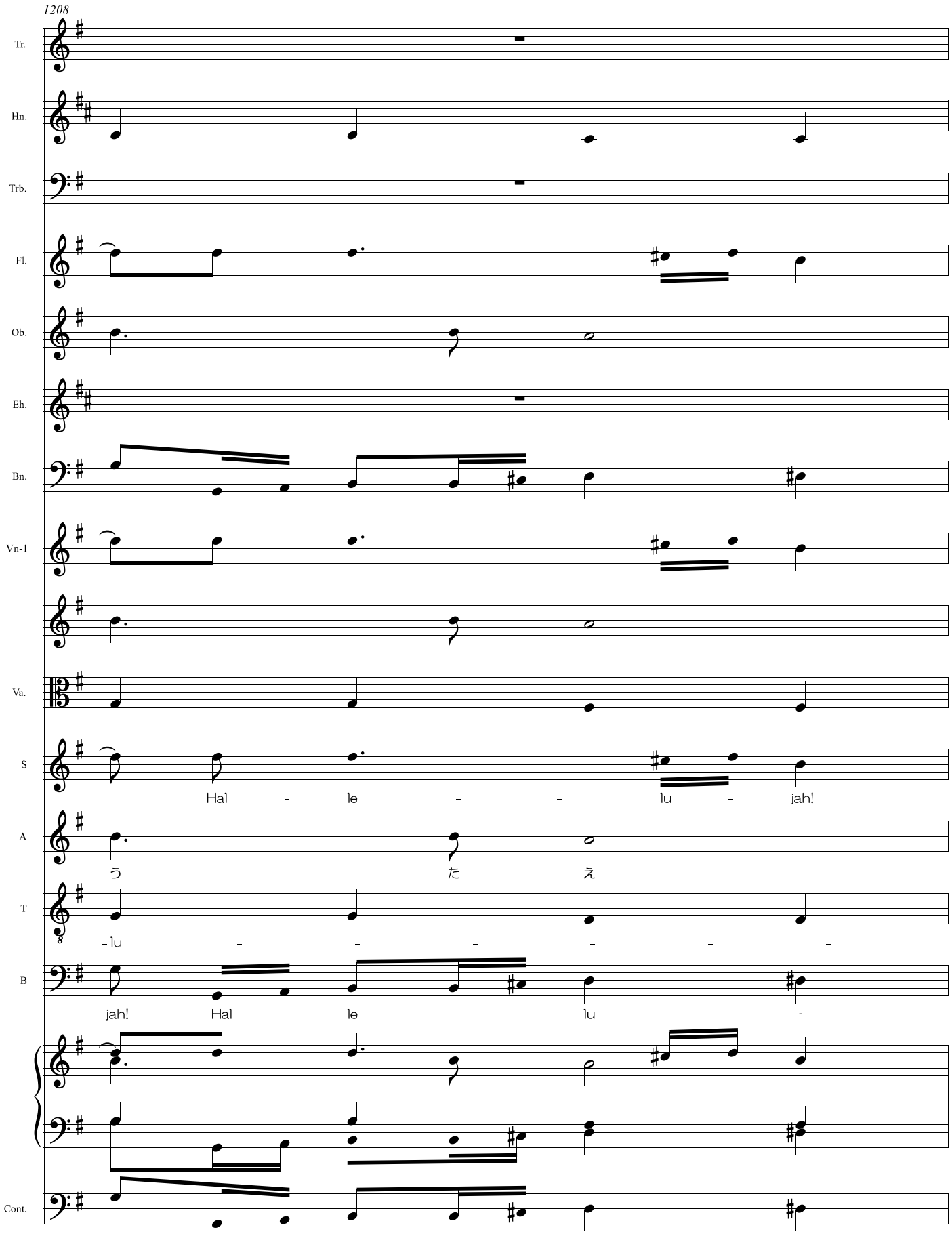
1208
Tr.
Hn.
Trb.
Fl.
Ob.
Eh.
Bn.
Vn-1
Va.
S
Hal - le - - lu - jah!
A
う た え
T
-lu - - - - - -
B
-jah! Hal - le - lu - -
Cont.
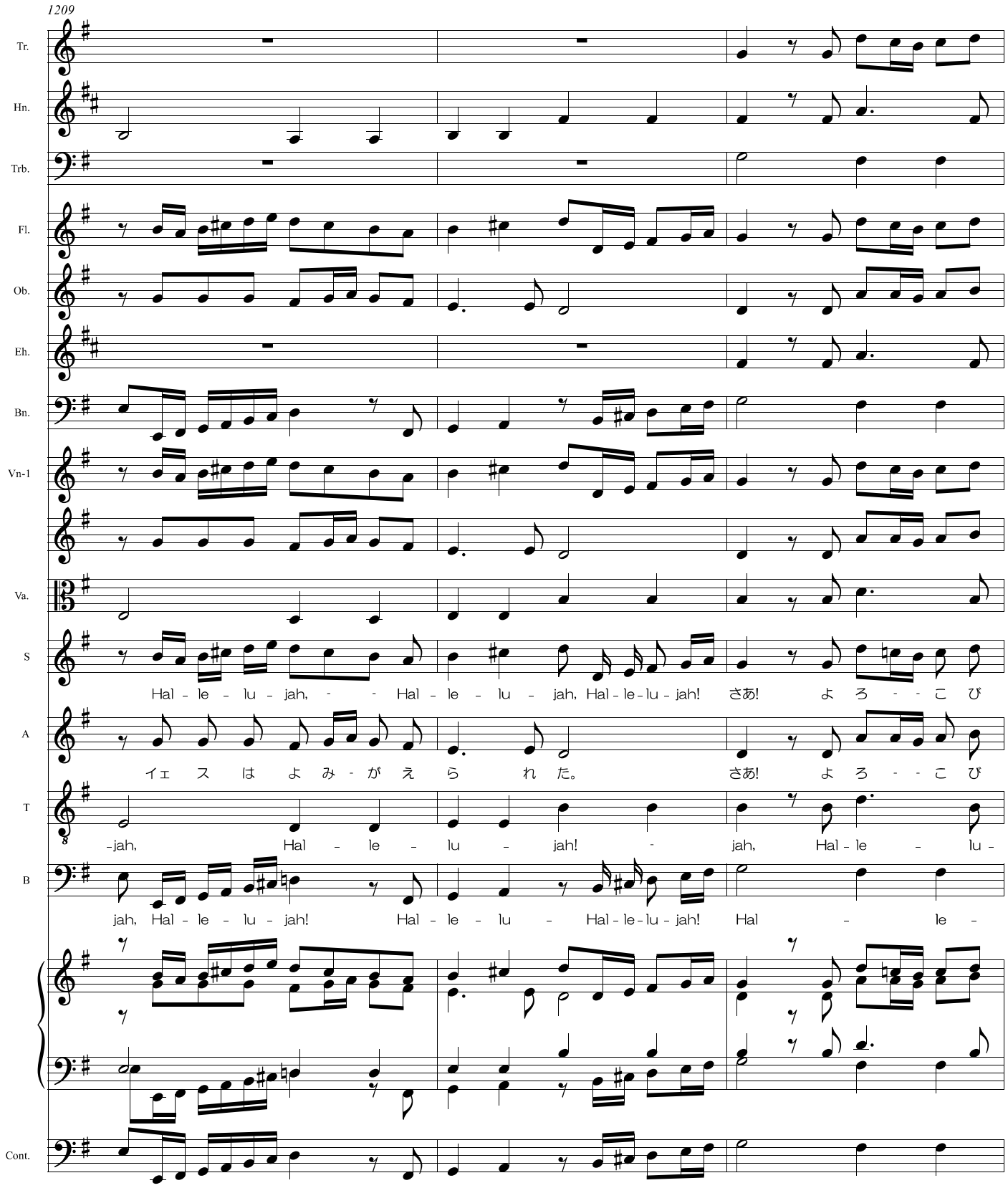
1209
Tr.
Hn.
Trb.
Fl.
Ob.
Eh.
Bn.
Vn-1
Va.
S
Hal - le - lu - jah, - - Hal - le - lu - jah, Hal - le - lu - jah! さあ! よ ろ - - こ び
A
イェ ス は よ み - が え ら れ た。 さあ! よ ろ - - こ び
T
-jah, Hal - le - lu - jah! - jah, Hal - le - lu -
B
jah, Hal - le - lu - jah! Hal - le - lu - Hal - le - lu - jah! Hal - le -
Cont.

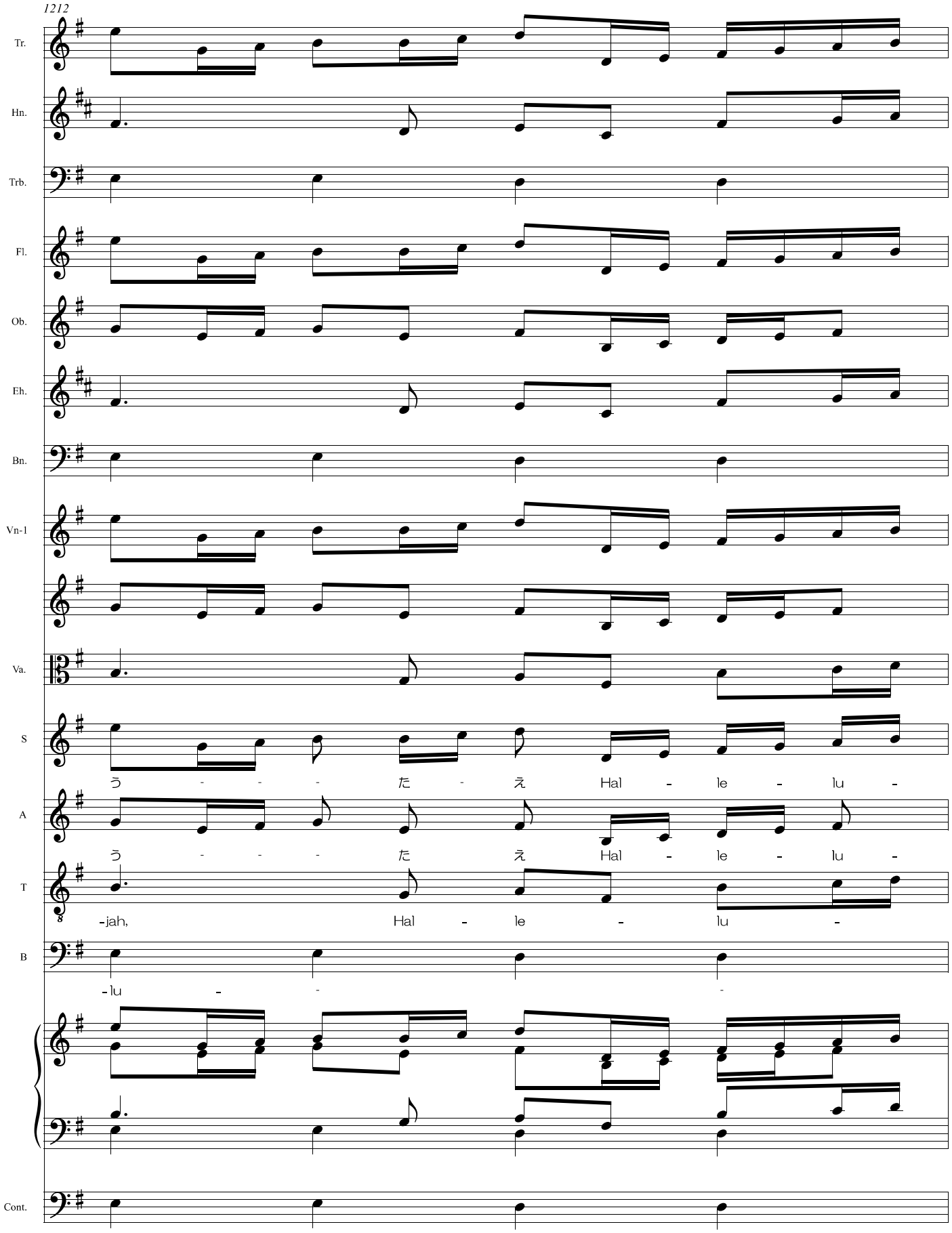
1212
Tr.
Hn.
Trb.
Fl.
Ob.
Eh.
Bn.
Vn-1
Va.
S
う - - - た - え Hal - le - lu -
A
う - - - た え Hal - le - lu -
T
-jah, Hal - le - lu -
B
-lu - - -
Cont.
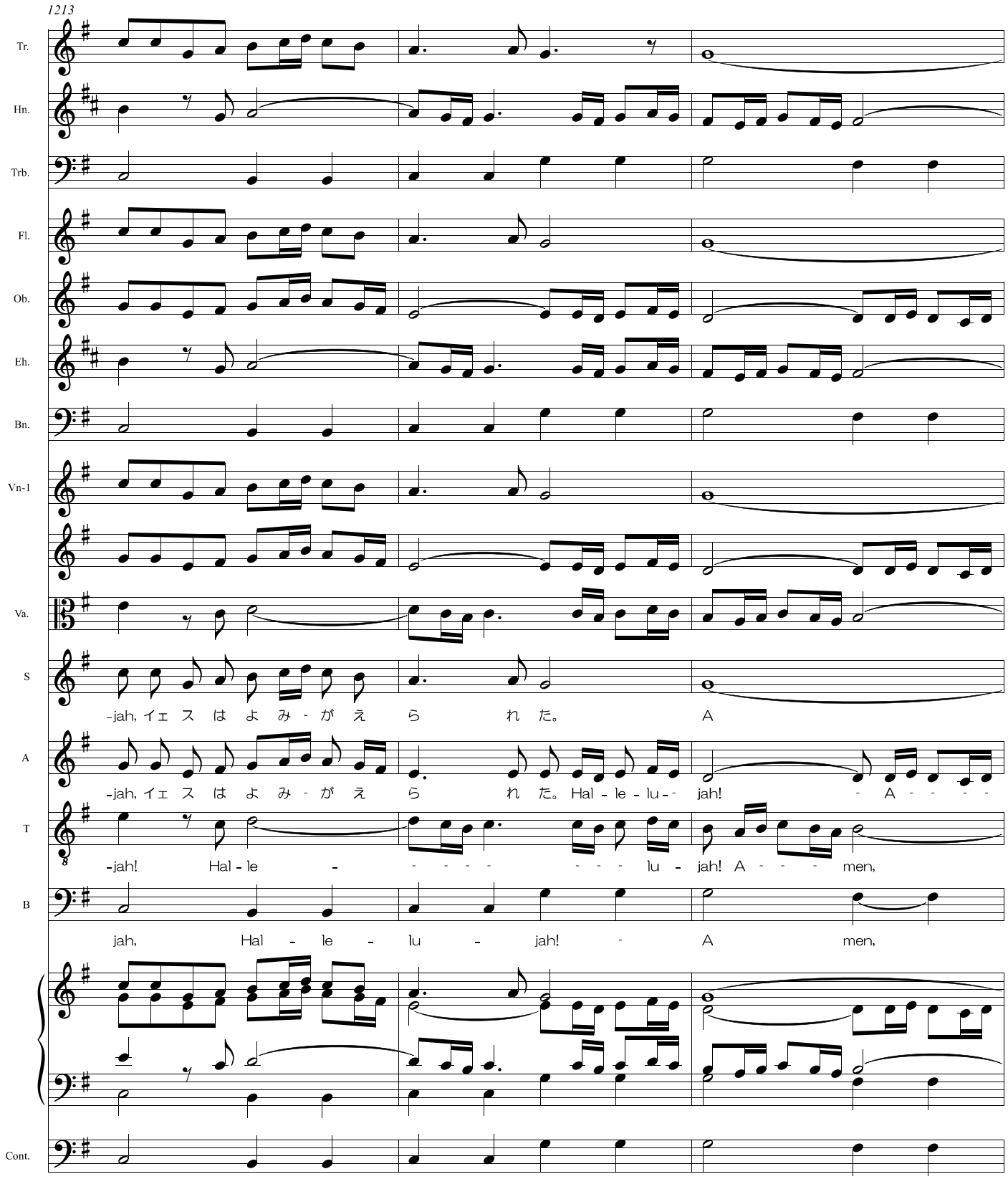
1213
Tr.
Hn.
Trb.
Fl.
Ob.
Eh.
Bn.
Vn-1
Va.
S
-jah, イェ ス は よ み - が え ら れ た。 A
A
-jah, イェ ス は よ み - が え ら れ た。Hal - le - lu - - jah! - A - - - -
T
-jah! Hal - le - - - - - - - lu - jah! A - - - men,
B
jah, Hal - le - lu - jah! - A men,
Cont.
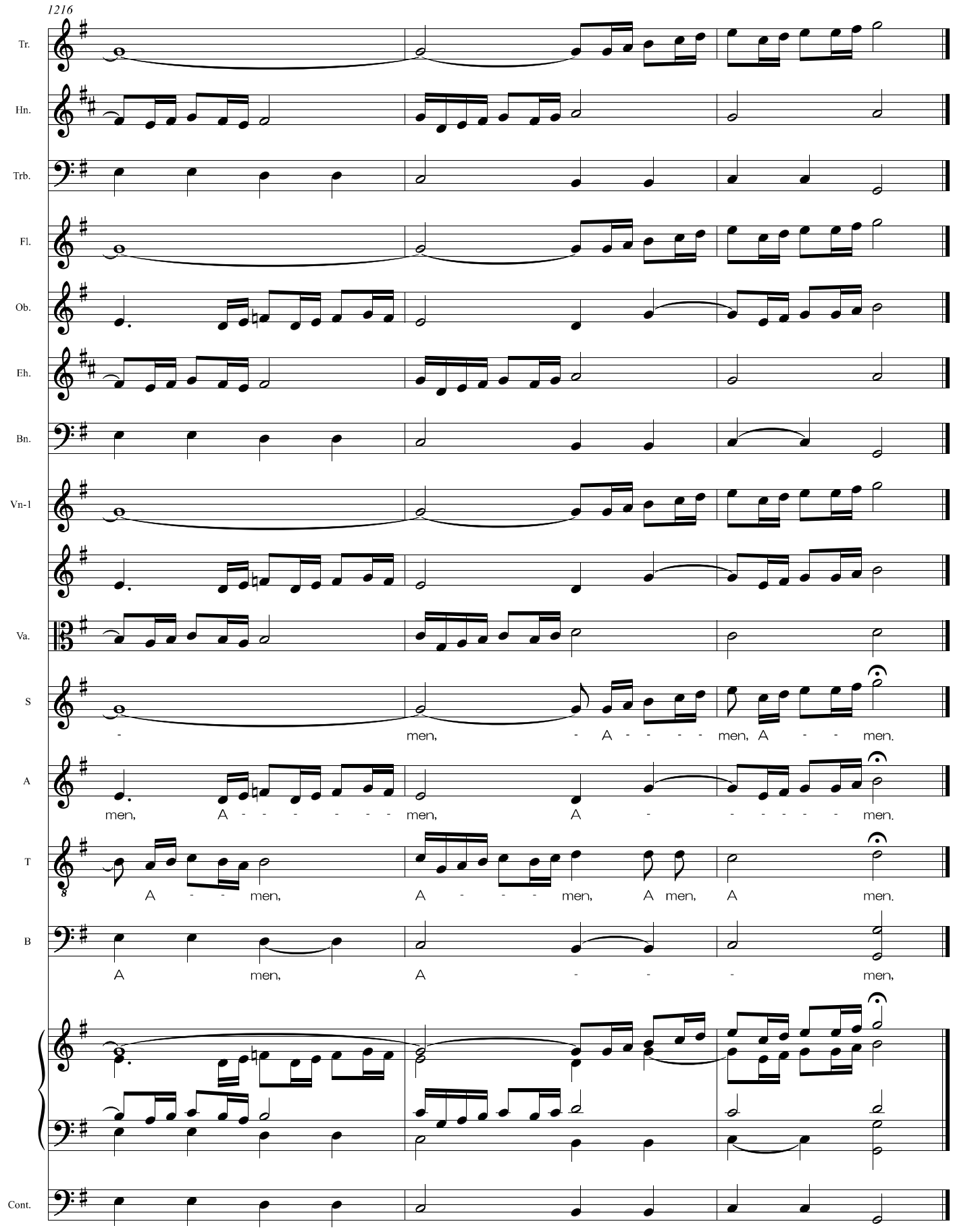
1216
Tr.
Hn.
Trb.
Fl.
Ob.
Eh.
Bn.
Vn-1
Va.
S
men, - A - - - - men, A - - men.
A
men, A - - - - - - men, A - - - - - - men.
T
A - - men, A - - - men, A men, A men.
B
A men, A - - - men,
Cont.
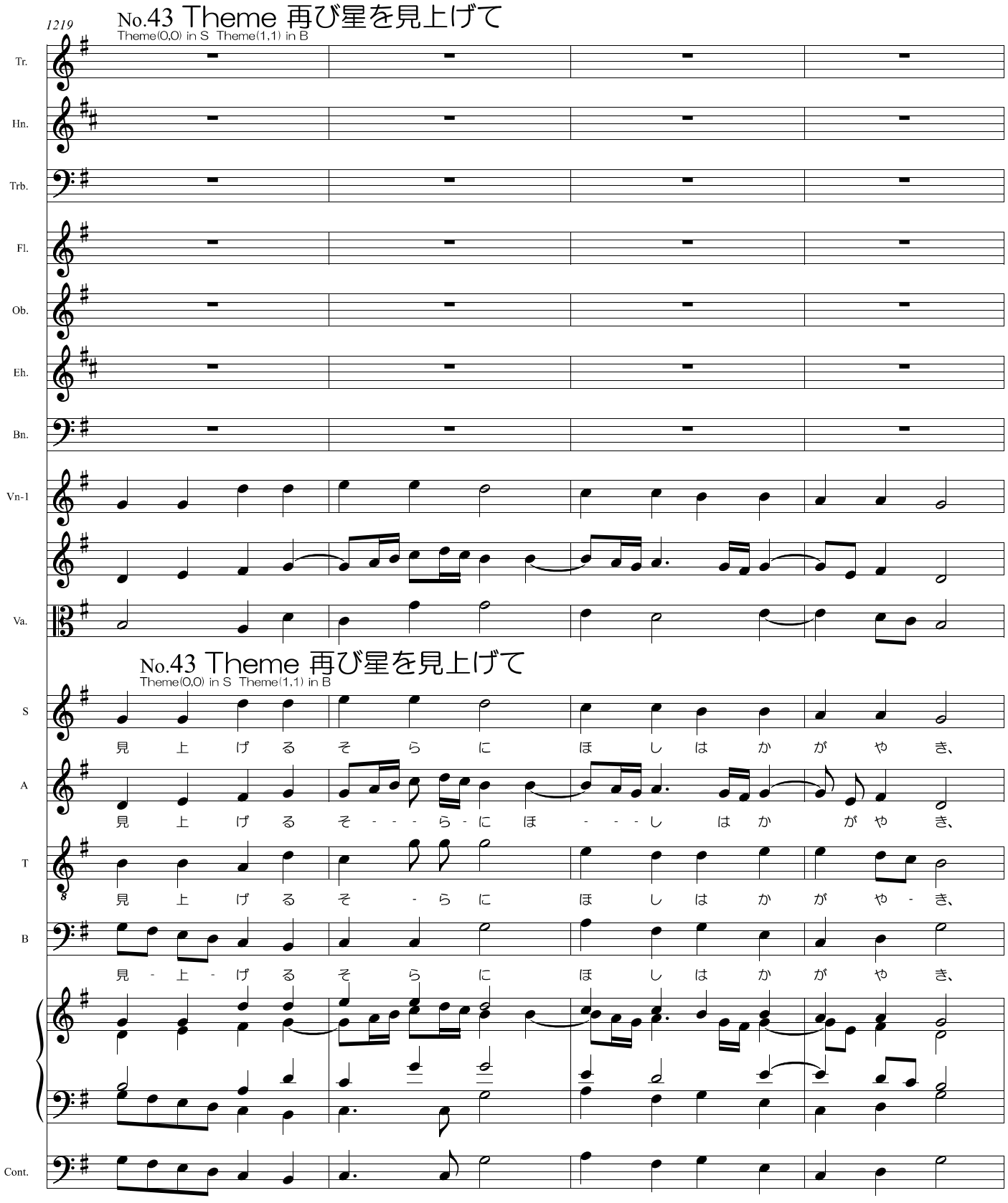
1219
No.43 Theme 再び星を見上げて
Theme(0,0) in S Theme(1,1) in B
Tr.
Hn.
Trb.
Fl.
Ob.
Eh.
Bn.
Vn-1
Va.
No.43 Theme 再び星を見上げて
Theme(0,0) in S Theme(1,1) in B
S
見 上 げ る そ ら に ほ し は か が や き、
A
見 上 げ る そ - - - ら - に ほ - - - し は か が や き、
T
見 上 げ る そ - ら に ほ し は か が や - き、
B
見 - 上 - げ る そ ら に ほ し は か が や き、
Cont.
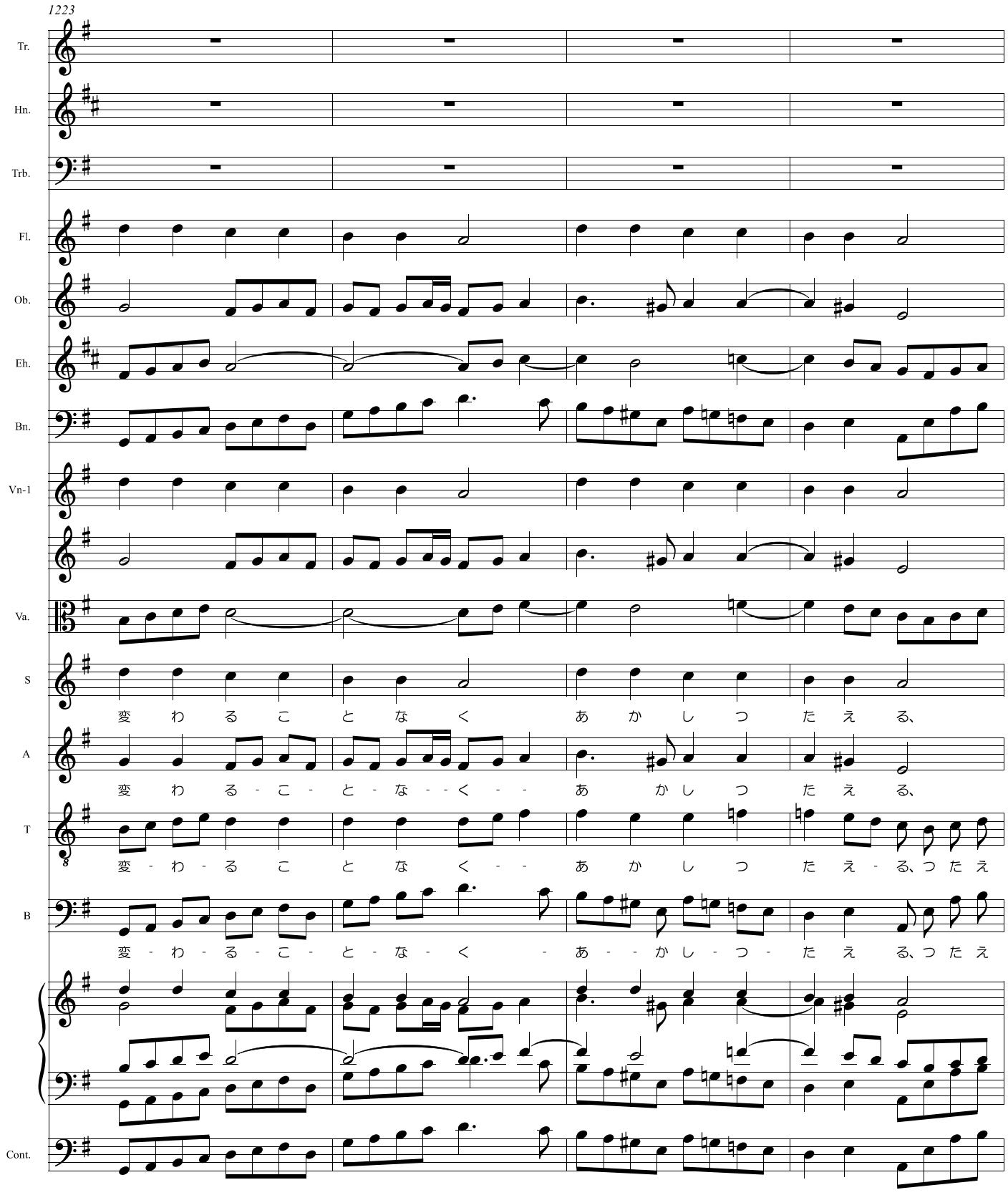
1223
Tr.
Hn.
Trb.
Fl.
Ob.
Eh.
Bn.
Vn-1
Va.
S
変 わ る こ と な く あ か し つ た え る、
A
変 わ る - こ - と - な - - く - - あ か し つ た え る、
T
変 - わ - る こ と な く - - あ か し つ た え - る、つ た え
B
変 - わ - る - こ - と - な - く - あ - - か し - つ - た え る、つ た え
Cont.
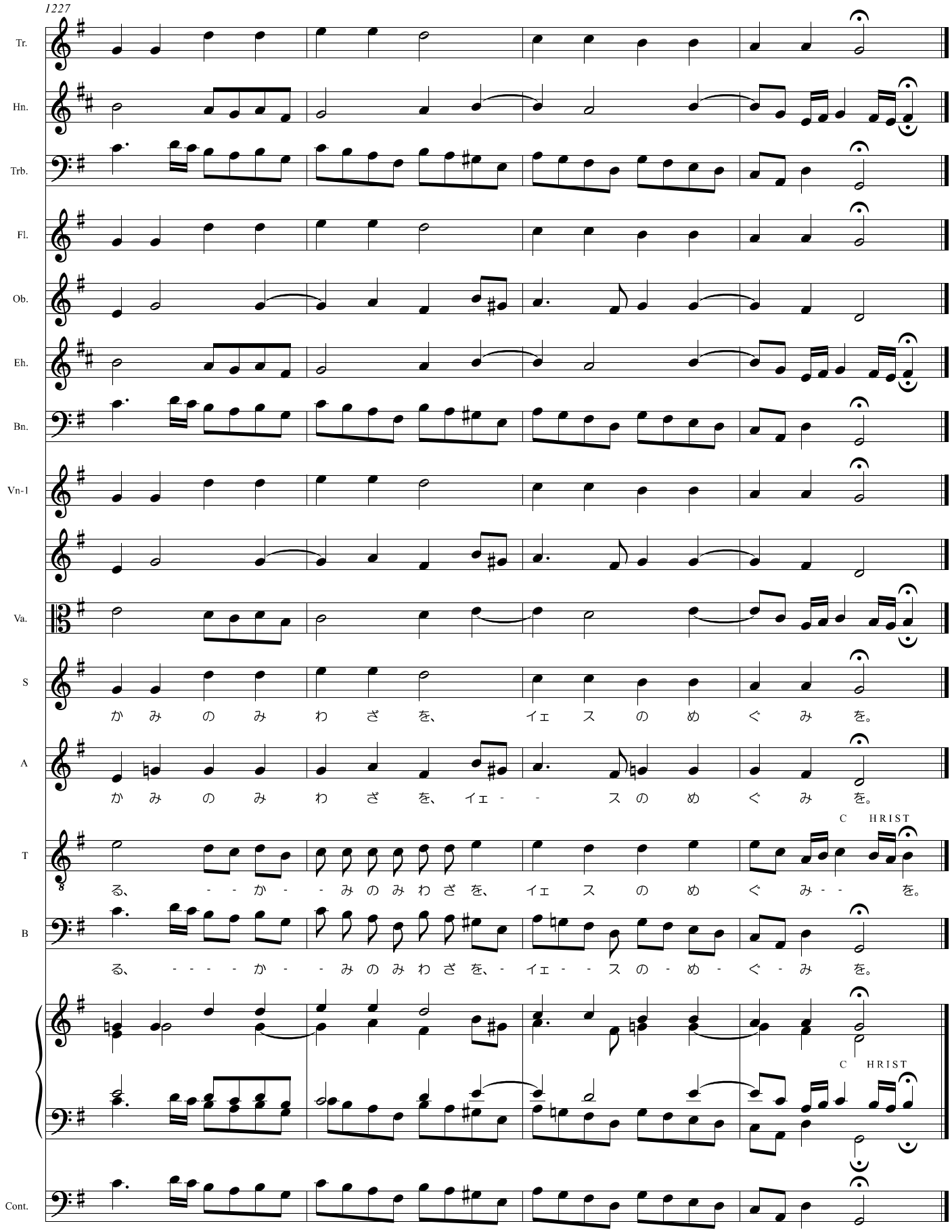
1227
Tr.
Hn.
Trb.
Fl.
Ob.
Eh.
Bn.
Vn-1
Va.
S
か み の み わ ざ を、 イェ ス の め ぐ み を。
A
か み の み わ ざ を、 イェ - - ス の め ぐ み を。
T
C HRIST
る、 - - か - - み の み わ ざ を、 イェ ス の め ぐ み - - を。
B
る、 - - - - か - - み の み わ ざ を、- イェ - - ス の - め - ぐ - み を。
C HRIST
Cont.